

Yayın Hakları; 2017 Cumhuriyet Üniversitesi

2017-2018 YILI EĞİTİM REHBERİ

Cumhuriyet Üniversitesi Tarafından
Cumhuriyet Üniversitesi Tıp Fakültesi Matbaasında 60 adet basılmıştır

Sevgili Öğrenciler,

Elinizdeki bu kılavuz fakültemizin eğitim sistemi ve eğitim alt yapısı hakkında gerekli bilgileri sunmakta ve ayrıntılı olarak eğitim programlarını içermektedir.

Fakültemizde 2017–2018 eğitim yılında 190 yeni öğrenci eğitimlerine başlayacak olup toplam 1350 öğrencimiz eğitim alacaktır. Eğitim ve öğretim faaliyetlerinden sorumlu 198 öğretim üyesi bulunmakta ve öğretim üyesi başına 7 öğrenci düşmektedir. Bu rakamlar ile fakültemiz Türkiye standartlarına göre iyi bir yerdedir.

Cumhuriyet Üniversitesi Tıp Fakültesi, Tıp Eğitimi Programlarını Değerlendirme ve Akreditasyon Derneği (TEPDAD) ve Ulusal Tıp Eğitimi Akreditasyon Kurulu (UTEAK) tarafından 16-20 Aralık 2012 ve 18 Mayıs 2013 tarihlerinde olmak üzere iki kez ziyaret edilerek, uygulamakta olduğumuz tıp eğitimi amaç ve hedefleri, eğitim programı, öğrencilerin yapısı, akademik kadro, eğitsel kaynak ve olanaklar, yönetim ve yürütme ile sürekli yenilenme ve gelişim kriterleri açısından denetlendi. TEPDAD ve UTEAK 14.06.2013 tarihinde yaptığı toplantıda, tıp eğitimimizin ulusal standartları tam olarak karşıladığını saptamış ve fakültemizin 1.1.2019 tarihine kadar akredite edilmesine karar vermiştir.

Yaklaşık iki yıldır sürdürülen yoğun çalışmalar neticesinde elde edilen başarı ile fakültemiz ülkemizin akredite olmuş seçkin fakülteleri arasındaki yerini almıştır. Alınan belge ile öğrencilerimize verilen tıp eğitiminin kalitesi belgelenmiş oldu. Bu belge Cumhuriyet Üniversitesi Tıp Fakültesinin ulusal ve uluslararası platformda tanınmışlığını sağlayacak, uluslararası tıp fakülteleri ile denkliliğinin sağlanmasını kolaylaştıracak, fakültemizin uluslararası öğrenci ve öğretim üyesi değişim hareketlerini artıracak, öğrenciler ve öğretim üyeleri tarafından öncelikli olarak tercih edilen konuma gelmesine katkıda bulunacaktır. Başarıda emeği geçen başta Öz Değerlendirme Kurulu üyeleri olmak üzere tüm öğretim üyelerimizi, öğrencilerimizi ve çalışanlarımızı kutlarız.

Yeni öğrencilerimize Cumhuriyet Üniversitesi Tıp Fakültesi bünyesine hoş geldiniz der, yeni başlayan öğrencilerimiz ile birlikte tüm öğrencilerimize 2017–2018 eğitim yılında başarı, sağlık ve mutluluk dilerim.

Prof. Dr. İlhan ÇETİN
DEKAN v.

<u>İÇİNDEKİLER</u>	<u>SAYFA</u>
C. Ü. TIP FAKÜLTESİ YÖNETİM ŞEMASI.....	4
TARİHÇE.....	5
MİSYON-VİZYON.....	5
STRATEJİK AMAÇ VE HEDEFLER.....	6
CUMHURİYET ÜNİVERSİTESİ TIP FAKÜLTESİ EĞİTİM ÇIKTILARI (HEDEFLERİ).....	6
YERLEŞİM, OLANAKLAR.....	10
C. Ü. TIP FAKÜLTESİ KOORDİNATÖRLER KURULU.....	11
DÖNEM IV, V, VI STAJ YÖNETİCİLERİ.....	12
C. Ü. TIP FAKÜLTESİ ÖĞRETİM ÜYELERİ.....	13
2017-2018 EĞİTİM YILI EĞİTİM PROGRAMI.....	20
2017-2018 EĞİTİM YILI AKADEMİK TAKVİM.....	23
DÖNEMLERE GÖRE DERS PROGRAMLARI.....	30
DÖNEM I.....	31
DÖNEM II.....	80
DÖNEM III.....	134
DÖNEM IV.....	195
DÖNEM V.....	274
DÖNEM VI.....	352
C Ü. TIP FAKÜLTESİ EĞİTİM-ÖĞRETİM VE SINAV YÖNETMELİĞİ.....	433

AKADEMİK YÖNETİM ŞEMASI

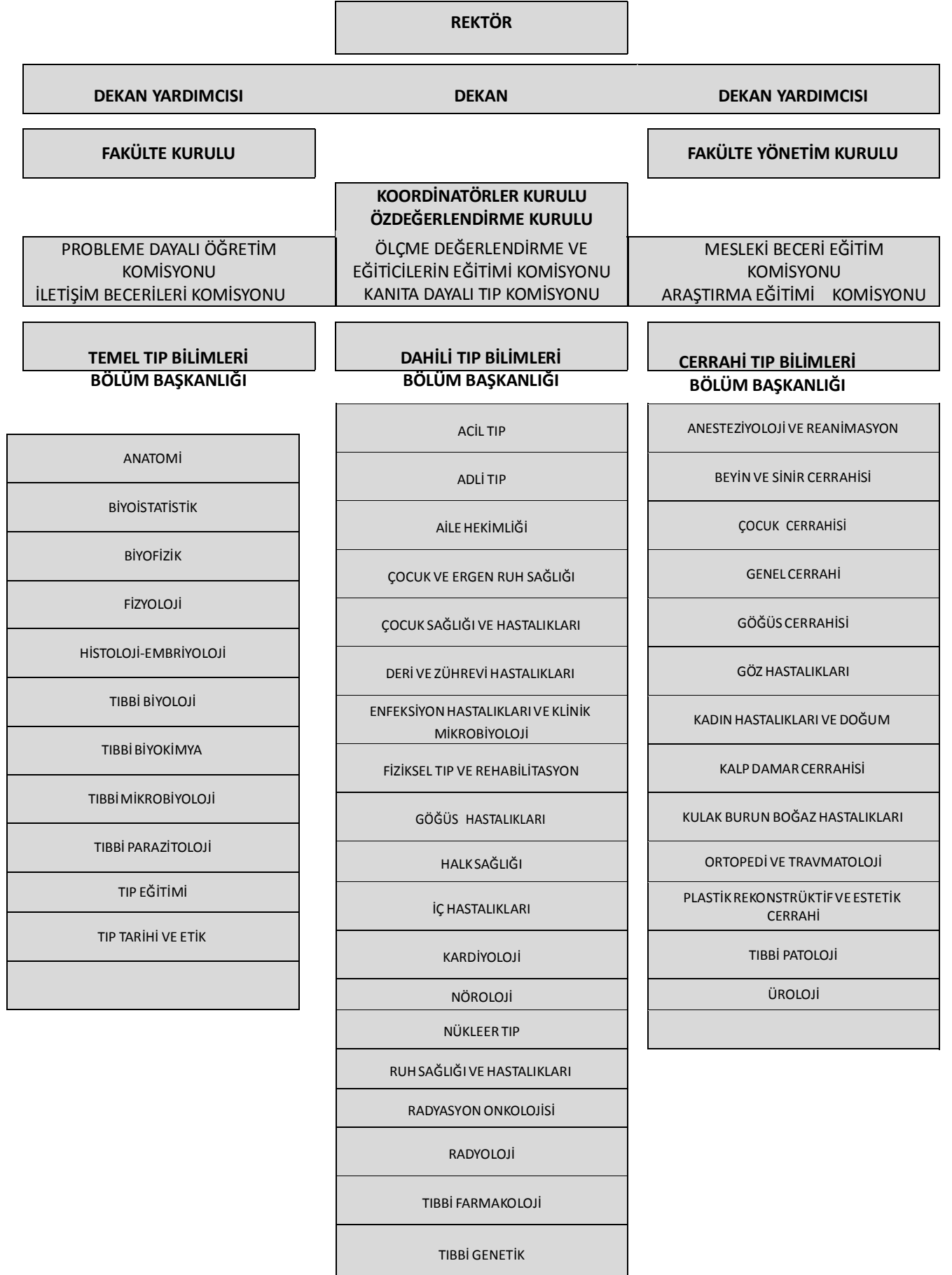

TARİHÇE

Cumhuriyetimiz'in kuruluşunun 50. yıl dönümünü ebedileştirme çalışmaları çerçevesinde "Anadolu'da yüksek okul bulunmayan bir ilimizde üniversite kurulmasının düşünülmesi üzerine; Büyük önder Mustafa Kemal Atatürk'ün 1923 yılında Sivas'a ziyaretlerinde "**Cumhuriyet'in temelini burada attık**" ifadesi ile Cumhuriyet Üniversitesi'nin yeri belirlenmiştir. Bütçe Plan komisyonunda son şeklini alan 50.yıl Kutlama Yasa Tasarısı Meclis Genel Kuruluna intikal ettiğinde, Sivas milletvekili ve Meclis Başkan Vekili sayın Vahit BOZATLI'nın yönettiği bir oturumda 5 Nisan 1973 tarihli Resmi Gazete'de yayımlanan 1701 sayılı yasanın 5/b maddesinde şu hüküm yer almıştır: "Cumhuriyet'in kuruluşunun 50.yılı münasebetiyle Sivas ilinde ilk Fakültesi 29 Ekim 1973 tarihinde öğretime başlamak üzere, Cumhuriyet Üniversitesi adıyla bir üniversite kurulmasına karar verildi".

Hacettepe Üniversitesi Senatosu; 20 Ekim 1973 tarihinde toplanarak 73/A-95 sayılı kararıyla Cumhuriyet Üniversitesi'nin kuruluşunu üstlenerek ilk fakültesi olan Tıp Fakültesi'nin Hacettepe Üniversitesi'ne bağlı olarak açılıp desteklenmesini oy birliğiyle kabul etmiştir. Cumhuriyet Üniversitesi Tıp Fakültesi Kurucu Dekanlığı'na Hacettepe Üniversitesi Tıp Fakültesi Genel Cerrahi Anabilim Dalı öğretim üyesi Sayın **Prof Dr Yılmaz SANAÇ** atanmış ve yine senatonun aldığı karar ile 1973-1974 öğretim yılı için 50 öğrenci alınarak Hacettepe Üniversitesi Tıp Fakültesi'nde öğrenime başlanmıştır. Yasanın resmi gazetede yayımlanmasından sonra Üniversitelerarası Kurul, 21 Kasım 1974 tarihinde ki toplantısında üniversitemiz kurucu rektörlüğüne Hacettepe Üniversitesi öğretim üyelerinden **Prof. Dr. Muvaffak AKMAN**'ı atamıştır.

3 Kasım 1973 de Sivas'a gelen Prof Dr İhsan DOĞRAMACI ve beraberinde ki heyet, Sivas'ta henüz inşaatı tamamlanmamış 400 yataklı Göğüs Hastalıkları Hastanesi'nin üniversiteye tahsis edilmesi konusunda mutabık kalmıştır.

Tıp Fakültesi Hastanesi, 1992 yılına kadar Göğüs Hastalıkları Hastanesinde faaliyetlerini sürdürmüştür. Halen kullanılmakta olan yerleşke içerisindeki hastane binasının temeli ise 2 Kasım 1975'te atılmış ve 1992 yılı sonunda yeni hastane binasına taşınmıştır.

MİSYON

Cumhuriyet Üniversitesi Tıp Fakültesi'nin misyonu, ulusal ve uluslar arası düzeyde tıp eğitimi, araştırma ve sağlık hizmeti sunmaktır.

- Tıp Eğitimiyle ilgili misyon: Ülkenin sağlık sorunlarını ve ihtiyaçlarını bilen ve bunlara duyarlı olan, bu sorunların üstesinden gelebilecek donanıma sahip, mesleğinin her alanında gerekli düzeyde yetkin, Dünya standartlarında niteliklere sahip, insanlara hizmet etmeyi seven, iletişim becerileri yüksek düzeyde gelişmiş, sağlık kuruluşlarında hekimlik ve/veya liderlik yapabilecek, çalışkan, dürüst ve davranışları tıp mesleği ve hekimlik geleneklerine uygun, yeniliğe ve gelişmeye açık, hayatı boyunca öğrenmeye kararlı ve bu konuda hünerli, eleştirel düşünebilen, araştırmacı Tıp Doktoru, Uzman Hekim, Bilim Uzmanı, Bilim Doktoru ve öğretim üyesi yetiştirmek; kendi elemanlarının ve yöredeki sağlık insan gücünün sürekli eğitim gereksinimlerini karşılamak; toplumun sağlık eğitimine katkı sağlamak.
- Sağlık Hizmeti ile ilgili misyon: Sivas ve çevre iller toplumunun ileri teknoloji ve uzmanlık gerektiren sağlık hizmeti ihtiyacına (Araştırma ve Uygulama Hastanesi ile) cevap vermek; kapsamlı birinci basamak hizmeti sunumunda örnek birimler oluşturmak; yerel, ulusal ve uluslar arası sağlık sorunların tanımlanmasına ve çözümüne yönelik çalışmalara katkı sağlamak; ülkemizin sağlık sorunlarını temel alarak evrensel tıbbi katkıda bulunmaktır.
- Araştırma Hizmeti ile ilgili misyon: Sağlığı ve sağlık hizmetlerini geliştirici, sağlık sorunlarının anlaşılmasına ve çözümüne katkı sağlayıcı araştırmaların ve yayınların yapılmasını ve/veya desteklenmesini sağlamak.

VİZYON

Toplum ve birey sağlığını geliştirmede ve sağlık sorunlarına çözüm sağlamada, duyarlılığıyla, etkisiyle araştırma ve yayınlarıyla, sağlık hizmetinin örnek düzeyde sunulduğu sağlık kurumlarıyla ve Halk Sağlığı çalışmalarıyla ulusal ve uluslar arası düzeyde tanınan bir tıp fakültesi olmak; Mezunlarının (hekim, uzman hekim, bilim uzmanı ve bilim doktoru), öğretim kadrosunun ve diğer çalışanlarının mensubu veya öğrencisi olmaktan gurur duyduğu, mezuniyet öncesi ve sonrası tıp eğitimi ile sürekli tıp eğitiminde modern eğitim teknikleri kullanımı ile tanınmış bir tıp fakültesi olarak bilinmek.

STRATEJİK AMAÇ VE HEDEFLER

a) Cumhuriyet Üniversitesi Tıp Fakültesi'nin Eğitim Ögesiyle İlgili Amaç ve Hedefleri a.1) Mezuniyet Öncesi Tıp Eğitimi Amaç ve Hedefleri:

AMAÇ

Ülkenin sağlık sorunlarını ve ihtiyaçlarını bilen ve bunlara duyarlı olan, bu sorunların üstesinden gelebilecek donanıma sahip, mesleğinin her alanında gerekli düzeyde yetkin, Dünya standartlarında niteliklere sahip, insanlara hizmet etmeyi seven, iletişim becerileri yüksek düzeyde gelişmiş, sağlık kuruluşlarında hekimlik ve/veya liderlik yapabilecek, çalışkan, dürüst ve davranışları tıp mesleği ve hekimlik geleneklerine uygun, yeniliğe ve gelişmeye açık, hayatı boyunca öğrenmeye kararlı ve bu konuda hünarlı, eleştirel düşünebilen, araştırmacı ve tıbbın tüm uzmanlık alanlarında uzmanlık adayı olmaya hazır hekimler yetiştirmektir.

Ulusal Tıp Fakülteleri Çekirdek Eğitim Programı'nda Tıp Fakülteleri için Mezuniyet Öncesi Tıp Eğitiminin amacı şu şekilde ifade edilmiştir: 1) Türkiye'nin sağlık sorunlarını bilen ve birinci basamakta bu sorunların üstesinden gelebilecek bilgi, beceri ve tutumlarla donanmış, 2) Birinci basamak sağlık kuruluşlarında hekimlik ve yöneticilik yapabilecek, 3) Mesleğini etik kuralları gözeterek uygulayan, 4) Araştırmacı ve sorgulayıcı olan, 5) Kendisini sürekli olarak yenileyip geliştiren, 6) Uluslararası düzeyde kabul edilen ölçütlerde pratisyen hekimler yetiştirmektir. Bu amaçta yer alan hekim özellikleri aynen benimsenmiştir.

Yukarıda belirtilen amaçlara ulaştıracak eğitim programının tanımlanmış eğitim hedefleri aşağıdadır:

CUMHURİYET ÜNİVERSİTESİ TIP FAKÜLTESİ EĞİTİM ÇIKTILARI (HEDEFLERİ)

1. Poliklinik hizmeti verebilme
a- Öykü alabilme b- Fizik muayene yapabilme c- Mental durum değerlendirmesi yapabilme ç- Klinik değerlendirmeler yapabilme ve klinik kararlar verebilme d- Hastayı rahatlatılabilmek ve ona destek verebilme e- Hastaya (ve/veya yakınına) açıklama yapabilme, tavsiye verebilme
2. Klinik belirtileri ve bulguları değerlendirme, tetkik isteyebilme, ayrıca tanı yapabilme, tedavi (müdahale) planında hasta ve/veya yakını ile anlaşma sağlayabilme
a- Klinik tablonun şiddetini değerlendirebilme b- Gerekli tetkikleri isteyebilme c- Ayrıca tanı yapabilme ç- Hasta ve yakınlarıyla uygun bir tedavi (müdahale) planı geliştirebilme d- Ölmekte olan hastaya ve ailesine bakım hizmeti sunabilme e- Kronik hastalık bakımını yönetebilme
3. İlk yardım ve canlandırma dahil acil (müdahale) bakım sağlayabilme
a- Acil olguyu tanıyabilme ve değerlendirebilme b- İlk Yardım sağlayabilme c- Temel yaşam desteği ve kardiyopulmoner canlandırma hizmeti verebilme ç- İleri yaşam desteği verebilme d- Travma bakımı sağlayabilme
4. Reçete yazabilme
a- Doğru reçete yazabilme b- İlaç ve diğer tedavilerin uygunluğunu gözden geçirebilme c- İlaçların ve diğer tedavilerin potansiyel risklerini ve yararlarını değerlendirebilme

5. Bazı temel pratik işlemleri yapabilme
a- Tansiyon ölçebilme b- Vene girebilme c- Vene kanül yerleştirebilme ç- IV tedavi uygulayabilme ve infüzyon cihazlarını kullanabilme d- Subkütan ve intramusküler enjeksiyon yapabilme e- Hava yolunu açabilme ve oksijenizasyonu sağlayabilme f- Kan tranfüzyonu yapabilme
g- Hasta naklini yapabilme ğ- Sütür atabilme h- Mesane Kateterizasyonu uygulayabilme ı- İdrar tetkiki yapabilme i- EKG kullanabilme j- Arter kan gazı alabilme ve yorumlayabilme
6. Etkili iletişimde bulunabilme
a- Hasta ile b- Meslektaşları ile c- Hasta yakınlarıyla ç- Engelliler ile d- Aydınlatılmış onam istemede e- Tıbbi kayıtlar da dahil yazılı iletişimde f- Elektronik ortamda g- Telefonda ğ- Kötü haber durumunda h- Öfkeli ortamda (saldırganlıkla baş ederken) ı- Dil sorunu varlığında
7. Etik ve yasal ilkeleri uygulayabilme
a- Hasta bilgilerinin gizliliğini koruyabilme b- Etik ilkeleri ve analizleri hasta bakımına uygulayabilme c- Aydınlatılmış onam alabilme ve kayıtlara geçirebilme ç- Ölümü belgelendirebilme d- Otopsi isteyebilme e- Hasta bakımıyla bağlantılı yasaları uygulayabilme f- Adli olguları ihbar yükümlülüğünü yerine getirebilme ve adli rapor düzenleyebilme g- Adli ölüm olgularında ölü muayenesi yapabilme
8. Hastanın hastalığının sosyal ve psikolojik yönlerini değerlendirebilme
a- Hastalığın ortaya çıkışı ve sonuçları yönünden psikolojik faktörleri değerlendirebilme b- Hastalıkla ilişkili stresi saptayabilme c- Alkol ve diğer madde kullanımı ve bağımlılığı saptayabilme
9. Kanıta Dayalı Tıbbin bilgi, hüner ve ilkelerini uygulayabilme
a- Kanıtları uygulamalarında kullanabilme b- Uygun literatür taraması yapabilme c- Yayımlanmış literatürü eleştirel olarak değerlendirebilme ç- Yabancı dil ile de literatürü izleyebilme
10. Bilgiyi ve bilişim teknolojilerini tıbbi bağlamda etkili kullanabilme
a- Klinik kayıtları doğru ve eksiksiz olarak tutabilme b- Bilgisayar kullanabilme c- Bilgi kaynaklarına ulaşabilme ç- Bilgiyi arşivleyebilme ve gerektiğinde ulaşabilme

11. Birey ve toplum sağlığını geliştirebilme, sağlık sisteminde etkili biçimde çalışabilme
a- Riski minimize eden hasta bakımı sunabilme b- Enfeksiyon yayılımını önleyecek önlemleri uygulayabilme c- Kendi sağlık gereksinimlerini tanıya bilme ve sağlığının mesleki sorumluluklarına zarar vermemesini güvenceye alabilme ç- Mesleki düzenlemelere uyabilme ve meslek sertifikasına sahip olabilme d- Mesleki değerlendirmeler yapabilme ve bunları algılayabilme e- Epidemiyolojik değerlendirmeler yapabilme f- Bireysel ve toplumsal boyutta sağlığı geliştirme çalışmalarını yönetebilme
12. Temel ve klinik tıp, davranış bilimleri ve sosyal bilimler bilgilerine gerekli düzeyde sahip olma
13. Bir profesyonelde olması gerekli özelliklere sahip olma
a- Dürüst, etik değerlere bağlılık b- Mesleki çalışmayı başarılı düzeyde sürdürme kararlılığı, kalite endişesi ve özeni c- Eleştiri ve özeleştiri yeteneği d- Mesleki uygulamalardan öğrenme deneyimi olarak yararlanmada etkililik ve süreklilik e- Empati yeteneği f- Yaratıcılık yeteneği g- İnsiyatif alma (girişimcilik) yeteneği, başarma arzusu h- Kişiler arası ilişkilerde başarılı olma
14. Profesyonelce çalışabilme
a-Sınırlarını tanıma ve yardım isteme yeteneği b-Belirsizlikle baş etme ve yeni durumlara adapte olma kapasitesi c-Yönetme yeteneği ç-Gerektiğinde yalnız çalışabilme yeteneği d-Problem çözme yeteneği e-Karar verme yeteneği f-Multidisipliner bir ekip içinde çalışabilme yeteneği g-Diğer disiplinlerden uzman kişilerle iletişim yeteneği ğ-Örgütlenme ve planlama kapasitesi (zaman yönetimi dahil) h-Analiz ve sentez kapasitesi ı-Yaşam boyu kendi kendine öğrenme yeteneği i-Bilgiyi pratiğe geçirme yeteneği j-Başkalarına öğrenmelerinde yardımcı olabilme (öğretme) gücü k-Araştırma hünerlerine sahip olma

a.2) Cumhuriyet Üniversitesi Tıp Fakültesi'nin diğer eğitim amaç ve hedefleri: CÜTF, mezuniyet sonrası eğitim, sürekli eğitim ve toplumun sağlık eğitimi konularında da önemli hedeflere sahiptir. Tıp disiplinlerinin büyük çoğunluğunda tıpta uluslar arası düzeyde uzmanlık eğitimi vermek, C.Ü. Sağlık Bilimleri Enstitüsü tarafından organize edilen yüksek lisans ve doktora eğitimleri vermek veya bu eğitimlere katkıda bulunmak, tıpta ve sağlık bilimlerinde sürekli eğitime katkıda bulunmak ve toplum sağlığını geliştirici eğitime katkıda bulunmak başlıca amaçlardır.

b) Cumhuriyet Üniversitesi Tıp Fakültesi'nin Hizmet Ögesiyle İlgili Amaç ve Hedefleri:

Cumhuriyet Üniversitesi Tıp Fakültesi Araştırma ve Uygulama Hastanesinin hizmet amaçları, misyonu, vizyonu tanımlanmış olup, hastane 2009 stratejik planında yer alan aşağıdaki ifadeler, CÜTF'nin sağlık hizmetleri amaç ve hedeflerini yansıtır özelliindedir:

CUMHURİYET ÜNİVERSİTESİ TIP FAKÜLTESİ ARAŞTIRMA VE UYGULAMA HASTANESİNİN MİSYONU:

İnsan ve toplum sağlığı ile ilgili hizmetleri, güncel teşhis ve tedavi yöntemlerini kullanarak, etkili, güvenli ve kesintisiz olarak sunmak, hasta haklarını ve hasta güvenliğini destekleyerek, evrensel standartlarda eğitim, araştırma ve öğretim yapılması için gerekli altyapı ve donanımı sağlamaktır.

CUMHURİYET ÜNİVERSİTESİ TIP FAKÜLTESİ ARAŞTIRMA VE UYGULAMA HASTANESİNİN VİZYONU:

Kalite kültürünü tüm uygulamalarda yaşama geçirmek, hasta odaklı yaklaşımı güçlendirmek, hasta ve çalışan memnuniyetini mükemmelliğe ulaştırmak, hastane hizmetlerinde tıbbi, teknolojik ve idari uygulamaları ile toplumun özlediği, örnek, kaliteli ve tercih edilen bir sağlık kuruluşu olmaktır.)

CUMHURİYET ÜNİVERSİTESİ TIP FAKÜLTESİ ARAŞTIRMA VE UYGULAMA HASTANESİNİN KALİTE POLİTİKASI:

Hasta ve çalışan memnuniyetini sağlamayı, sürekli iyileştirme çalışmalarını sürdürmeyi, sağlık hizmetlerini en iyi ve doğru bilgiler eşliğinde sunmayı, bilimsel toplantılar ve sonuçları ile ilgili olarak görsel ve yazılı medya yoluyla toplumu bilgilendirmeyi kendisine politika edinmiştir.

CÜTF, koşulları oluşu oluşmaz birinci basamak (Aile Hekimliği) hizmetleri içinde de hizmet sunucusu olarak yer almayı, bu konuda örnek uygulamalar gerçekleştiren eğitim ve araştırma birimleri oluşturmayı hedeflemektedir.

c) Cumhuriyet Üniversitesi Tıp Fakültesi'nin Araştırma Ögesiyle İlgili Amaç ve Hedefleri: Fakültemiz, misyon ve vizyon ifadelerinde yer aldığı gibi tıp ve sağlık bilimleri alanında uluslar arası düzeyde araştırmalar yapmayı, ülkemizin sağlık sorunlarını temel alarak evrensel tıba katkıda bulunmayı amaç edinmiştir. Bu katkının düzeyinin sürekli olarak artırılması amaçlanmaktadır.

Diğer Amaç ve Hedefler: Akredite olan Tıp Fakülteleri arasına katılmak, Misyonu doğrultusundaki tüm hizmetlerin kalitesini koruyabilmek ve geliştirilebilmek için izleme ve değerlendirme sistemleri geliştirmek ve uygulamaya sokmak, zayıf yanlarını geliştirici projeler geliştirmek.

DEĞERLER

Çağdaşlık, laiklik, liderlik, profesyonellik, etik değerler, paylaşımcılık, eşitlik, adaletlilik, bilimsellik, toplumsal sorunlara duyarlılık, üretkenlik, katılımcılık, şeffaflık, takım bilinci, sürekli eğitim, girişimcilik, gelişime açıklık, akılcılık, akademik özgürlük, emeğe saygı, değişime açıklık.

PAYDAŞLAR

Rektörlük, Cumhuriyet Üniversitesi Tıp Fakültesi Hastanesi, Cumhuriyet Üniversitesinin Fakülte, Enstitü ve Yüksekokulları, Araştırma Merkezleri, YÖK, Üniversitelerarası Kurul, Tıp Sağlık Eğitim Konseyi, Diğer Tıp Fakülteleri, Sağlık Bakanlığı, TÜBİTAK, DPT, TUBA, Türk Tabipleri Birliği ve Sivas Tabip Odası, Özel Sağlık Kuruluşları, Sosyal Güvenlik Kuruluşları, Diğer meslek örgütleri.

YERLEŞİM, OLANAKLAR

Cumhuriyet Üniversitesi Hastanesi, Cumhuriyet Üniversitesi Rektörlüğü'nün de bulunduğu kampus yerleşkesi içerisinde 88047m²'lik alanda yer almakta olup, 7 blok ve 14 kattan oluşmaktadır. 1061 yatak kapasiteli hastanemiz başta Sivas olmak üzere Tokat, Erzincan, Yozgat ve diğer komşu illerden gelen hastalara hizmet vermektedir. Kampus içerisinde 100 yatak kapasiteli Kardiyoloji - Kalp Damar Cerrahisi Merkezi, Acil Tıp Merkezi, Onkoloji Merkezi ve 40 yatak kapasiteli Yoğun Bakım Ünitesi yeni binalarında hizmet vermektedir.

Fizik Tedavi ve Rehabilitasyon Merkezi, şehir merkezinden 30 km. uzaklıktaki Sıcak Çermik mevkiinde hizmet vermektedir. Fizik Tedavi ve Rehabilitasyon Merkezi, 5 katlı olup 100 yatak kapasitelidir. Merkez bünyesinde Egzersiz Salonu, Röntgen Odası, 2 adet Poliklinik, 10 adet Tedavi Odası bulunmaktadır.

Sağlık Kültür Dairesi Başkanlığına bağlı olarak çalışan Mediko-Sağlık Merkezi 03.02.1984 Tarih ve 18301 sayılı "Yüksek Öğretim Kurumları Mediko-Sosyal Sağlık, Kültür ve Spor İşleri Dairesi Uygulama Yönetmeliği" doğrultusunda öğrencilerimize ve çalışanlarımıza hizmet vermektedir. Sağlık merkezi hastanemizde bulunan kliniklerle iş birliği içerisinde.

Tıp Fakültesi bünyesinde öğrencilerinin faaliyet gösterdiği sekiz topluluk bulunmaktadır. Türk Tıp Öğrencileri Uluslararası birliği (TurkMSIC), Açık Düşünce Topluluğu (ADÜT), Gönüllü Hekimler Topluluğu, Sinir Bilim Kulübü ve Aikido Kulübü öğrencilerimizin aktif olarak katılımları ile çalışmalarına devam etmektedir.

Üniversitemiz yerleşkesinde Kredi ve Yurtlar Kurumu tarafından işletilen 2402'i kız, 1620'si erkek olmak üzere toplam 4022 kapasiteli yurtlar bulunmaktadır. Ayrıca Üniversiteye ait Öğrenci Konuk Evinde 172 öğrenci barınabilmektedir. Şehir Merkezinde bulunan özel öğrenci konuk evleri ve pansiyonlar öğrencilerimiz tarafından kullanılabilir.

CUMHURİYET ÜNİVERSİTESİ TIP FAKÜLTESİ
KOORDİNATÖRLER KURULU

Dekan	Prof. Dr. İlhan ÇETİN
Başkoordinatör	Prof. Dr. İbrahim GÜL
Başkoordinatör Yardımcısı	Doç. Dr. Selma ÇETİNKAYA
Dönem I Koordinatörü	Yrd.Doç.Dr.Ahmet ALTUN
Dönem I Koordinatör Yardımcısı	Yrd. Doç. Dr. Nilgün ÇETİN
Dönem II Koordinatörü	Yrd. Doç. Dr. Cem ÇELİK
Dönem II Koordinatör Yardımcısı	Yrd. Doç. Dr. Zeynep Deniz ŞAHİN İNAN
Dönem III Koordinatörü	Prof. Dr. Bülent Saraç
Dönem III Koordinatör Yardımcısı	Yrd. Doç. Dr. Sanem NEMMEZİ KARACA
Dönem III Koordinatör Yardımcısı	Yrd. Doç. Dr. Naim KARAGÖZ
Dönem IV Koordinatörü	Prof. Dr. Naciye Özlem SAYGILI
Dönem IV Koordinatör Yardımcısı	Doç. Dr. Serdar BERK
Dönem IV Koordinatör Yardımcısı	Yrd. Doç. Dr. Çağlar YILDIZ
Dönem V Koordinatörü	Prof. Dr. Fatma YÜCEL BEYAZTAŞ
Dönem V Koordinatörü Yardımcısı	Prof. Dr. Aynur ENGİN
Dönem V Koordinatörü Yardımcısı	Yrd. Doç. Dr. Celal BÜTÜN
Dönem VI Koordinatörü	Doç. Dr. Atilla KURT
Dönem VI Koordinatör Yardımcısı	Yrd.Doç.Dr.Sinan SOYLU
Dönem VI Koordinatör Yardımcısı	Yrd.Doç.Dr.Sevil Ceyhan DOĞAN
Özdeğerlendirme Kurulu Başkanı	Prof. Dr. İlhan ÇETİN
Ölçme - Değerlendirme ve Eğitimcilerin Eğitimi Komisyonu Başkanı	Yrd. Doç. Dr. Naim KARAGÖZ
Mesleki Beceri Eğitim (MBE) Komisyonu Başkanı	Doç. Dr. Levent CANKORKMAZ
Probleme Dayalı Öğrenim (PDÖ) Komisyonu Başkanı	Doç. Dr. Selma ÇETİNKAYA
Araştırma Eğitimi Komisyonu Başkanı	Prof. Dr. Mustafa Kemal YILDIRIM
Kanıtı Dayalı Tıp Komisyonu Başkanı	Prof Dr. Reyhan EĞİLMEZ
İletişim Becerileri Komisyonu Başkanı	Prof. Dr. Nesim KUĞU
Gelişim Sınav Komisyonu Başkanı	Prof. Dr. İhsan BAĞCIVAN

DÖNEM IV, V, VI STAJ YÖNETİCİLERİ

	STAJ	YÖNETİCİSİ
DÖNEM IV	Çocuk Sağlığı ve Hastalıkları	Yrd. Doç. Dr. Elif KORGALI
	Çocuk Cerrahisi	Doç. Dr. Levent CANKORKMAZ
	Genel Cerrahi	Prof. Dr. Erol KİSLİ
	Göğüs Hastalıkları	Prof.Dr. Ö. Tamer DOĞAN
	İç Hastalıkları	Yrd.Doç.Dr. Erol ÇAKMAK
	Kadın Hastalıkları ve Doğum	Prof. Dr. A. Gonca YENİCESU
	Kardiyoloji	Doç. Dr. Hasan YÜCEL
	Kanıtı Dayalı Tıp	Prof. Dr. Reyhan EĞİLMEZ
	Nükleer Tıp	Prof. Dr. Bülent TURGUT
	Radyasyon Onkolojisi	Doç. Dr. Birsen YÜCEL
	Radyodiagnostik	Prof. Dr. Cesur GÜMÜŞ
DÖNEM V	Adli Tıp	Yrd. Doç. Dr. Celal BÜTÜN
	Anesteziyoloji ve Reanimasyon	Prof. Dr. Kenan KAYGUSUZ
	Beyin ve Sinir Cerrahisi	Prof. Dr. Özen KARADAĞ
	Dermatoloji	Prof. Dr. Melih AKYOL
	Enfeksiyon Hastalıkları	Prof. Dr. Aynur ENGİN
	Fiziksel Tıp ve Rehabilitasyon	Doç. Dr. Özlem ŞAHİN
	Göz Hastalıkları	Doç. Dr. A. Vural ÖZEÇ
	Klinik Farmakoloji	Prof. Dr. Bülent SARAÇ
	Kulak Burun Boğaz Hastalıkları	Yrd. Doç. Dr. Kasım DURMUŞ
	Nöroloji	Doç. Dr. Özlem KAYIM YILDIZ
	Ortopedi ve Travmatoloji	Doç. Dr. Zekeriya ÖZTEMUR
	Psikiyatri	Prof. Dr. Nesim KUĞU
	Seçmeli* (Kalp-Damar/Plastik Cerrahi)	*
	Üroloji	Prof. Dr. Yener GÜLTEKİN
DÖNEM VI	Acil Tıp	Doç. Dr. Fatma KUKUL GÜVEN
	Genel Cerrahi	Prof. Dr. Erol KİSLİ
	Çocuk Sağlığı ve Hastalıkları	Yrd. Doç. Dr. Elif KORGALI
	Halk Sağlığı	Prof. Dr. Naim NUR
	İç Hastalıkları	Doç. Dr. Nedim TURAN
	Kadın Hastalıkları ve Doğum	Prof. Dr. A. Gonca YENİCESU
	Kardiyoloji	Doç. Dr. Hasan YÜCEL
	Psikiyatri	Prof. Dr. Nesim KUĞU
	Seçmeli*	*

* Seçilen stajın Dönem V ya da VI staj yöneticisi

CUMHURİYET ÜNİVERSİTESİ TIP FAKÜLTESİ ÖĞRETİM ÜYELERİ

	ÜNVANI	ADI SOYADI
TEMEL TIP BİLİMLERİ		
Başkan:	Prof. Dr.	Atıfeta Yasemin ÖZTOP
Başkan Yardımcısı	Doç. Dr.	Selma ÇETİNKAYA
Başkan Yardımcısı	Doç. Dr.	Ercan ÖZDEMİR
Anatomi	Prof. Dr.	Mehmet ÇİMEN (Başkan)
	Prof. Dr.	Muhittin SÖNMEZ
	Doç. Dr.	Vedat SABANCIOĞULLARI
	Uzm. Dr.	Yaşar TAŞTEMUR
Biyofizik	Doç. Dr.	Ayşe Demirkazık ÇANÇALAR (Başkan)
	Doç. Dr.	Recep AKKAYA
	Yrd. Doç. Dr.	Esmâ Nur OKATAN
Biyostatistik	Yrd. Doç. Dr.	Ziyet ÇINAR (Başkan)
	Öğr. Gör.	Esra GÜLTÜRK
Tıp Tarihi ve Etik	Doç. Dr.	Gülay YILDIRIM (Başkan)
Histoloji-Embriyoloji	Prof. Dr.	H .Eray BULUT (Başkan)
	Prof. Dr.	Celal KALOĞLU
	Prof. Dr.	Serpil ÜNVER SARAYDIN
	Yrd. Doç .Dr.	Deniz ŞAHİN İNAN
	Yrd. Doç .Dr.	Erkan GÜMÜŞ
Fizyoloji	Doç. Dr.	Ercan ÖZDEMİR (Başkan)
	Yrd. Doç. Dr.	Sema Tülay KÖZ
	Yrd. Doç. Dr.	Gökhan Arslan
	Uzm. Dr.	Ahmet Kemal FİLİZ
Tıbbi Biyoloji	Prof. Dr.	Ergün PINARBAŞI (Başkan)
	Doç. Dr.	Serdal ARSLAN
	Yrd. Doç. Dr.	İzzet YELKOVAN
	Yrd. Doç. Dr.	Nilgün ÇETİN
	Uzman	Yücel YALMAN
Tıbbi Biyokimya	Prof. Dr.	Sevtao BAKIR (Başkan)
	Prof. Dr.	Hatice PINARBAŞI
	Prof. Dr.	Yavuz SİLİĞ
	Doç. Dr.	Veysel Kenan ÇELİK
	Doç. Dr.	Hüseyin AYDIN
	Yrd. Doç. Dr.	Özlem DEMİRPENÇE
	Yrd. Doç. Dr.	Halef Okan DOĞAN

Tıp Eğitimi	Doç. Dr.	Selma ÇETİNKAYA (Başkan)
	Yrd. Doç. Dr.	Naim KARAGÖZ

Tıbbi Mikrobiyoloji	Prof. Dr.	A. Yasemin ÖZTOP (Başkan)
	Prof. Dr.	M. Zahir BAKICI
	Prof. Dr.	Ömer POYRAZ
	Prof. Dr.	Ahmet Alim
	Yrd. Doç. Dr.	Cem ÇELİK

Tıbbi Parazitoloji	Prof. Dr.	Serpil DEĞERLİ (Başkan)
	Prof. Dr.	Zübeyde AKIN POLAT
	Yrd. Doç. Dr.	Ahmet Duran ATAŞ

DAHİLİ TIP BİLİMLERİ		
Başkan:	Prof. Dr.	Ertuğrul BOLAYIR
Başkan Yardımcısı	Doç. Dr.	F. Mutlu KUKUL GÜVEN
Başkan Yardımcısı	Doç. Dr.	Gülaçan TEKİN

Acil Tıp	Doç. Dr.	İlhan KORKMAZ (Başkan)
	Doç. Dr.	F. Mutlu KUKUL GÜVEN
	Yrd.Doç. Dr.	Yusuf Kenan TEKİN
	Yrd. Doç. Dr.	Erdal DEMİRTAŞ

Adli Tıp	Prof. Dr.	Fatma YÜCEL BEYAZTAŞ (Başkan)
	Doç. Dr.	Ali YILDIRIM
	Yrd. Doç. Dr.	Celal BÜTÜN

Aile Hekimliği	Prof. Dr.	Yeltekin DEMİREL
	Yrd. Doç. Dr.	Sanem NEMMEZİ KARACA

Çocuk Sağlığı ve Hastalıkları	Yrd. Doç. Dr.	Mahmut EKİCİ
	Yrd. Doç. Dr.	Elif ÜNVER KORGALI

Çocuk ve Ergen Ruh Sağlığı	Yrd. Doç. Dr.	Ayla UZUN
	Yrd. Doç. Dr.	Seda Aybüke SARI

Deri ve Zührevi Hastalıklar	Prof. Dr.	Sedat ÖZÇELİK (Başkan)
	Prof. Dr.	Melih AKYOL
	Yrd.Doç. Dr.	Sibel BERKSOY HAYTA
	Yrd. Doç. Dr.	Rukiye GÜNER

Enfeksiyon Hastalıkları ve Klinik Mikrobiyoloji	Prof. Dr.	Mehmet BAKIR (Başkan)
	Prof. Dr.	Nazif ELALDI
	Prof. Dr.	Aynur ENGİN
	Yrd. Doç. Dr.	Seyit Ali BÜYÜKTUNA

Fiziksel Tıp ve Rehabilitasyon	Prof. Dr.	Sami HİZMETLİ (Başkan)
	Prof. Dr.	Hasan ELDEN
	Prof. Dr.	Ece KAPTANOĞLU
	Doç. Dr.	Özlem ŞAHİN
	Yrd. Doç. Dr.	Emrullah HAYTA
	Yrd. Doç. Dr.	Sevil CEYHAN DOĞAN
	Yrd. Doç. Dr.	Ahmet KARADAĞ

Göğüs Hastalıkları	Prof. Dr.	Zehra SEYFİKLİ (Başkan)
	Prof. Dr.	Ömer Tamer DOĞAN
	Doç. Dr.	Sefa Levent ÖZŞAHİN
	Doç. Dr.	Sulhattin ARSLAN
	Doç. Dr.	Serdar BERK

Halk Sağlığı	Prof. Dr.	Haldun SÜMER (Başkan)
	Prof. Dr.	Gülay KOÇOĞLU
	Prof. Dr.	Hasan Hüseyin POLAT
	Prof. Dr.	Levent ÖZDEMİR
	Prof. Dr.	Naim NUR
	Prof. Dr.	İlhan ÇETİN

İç Hastalıkları	Prof. Dr.	Fusun GÜLTEKİN (Başkan)
	Prof. Dr.	Mehmet ŞENCAN
	Prof. Dr.	Ferhan CANDAN
	Prof. Dr.	Mansur KARATAŞ
	Prof. Dr.	Abdulkerim YILMAZ
	Prof. Dr.	Özlem SAYGILI YÖNEM
	Prof. Dr.	Hilmi ATASEVEN
	Doç. Dr.	Nedim TURAN
	Yrd. Doç. Dr.	Ali ŞAHİN
	Yrd. Doç. Dr.	Erol ÇAKMAK
	Yrd. Doç. Dr.	Süleyman KÖZ
	Yrd. Doç. Dr.	Gülhan DUMAN
	Yrd. Doç. Dr.	Engin ALTINKAYA
	Yrd. Doç. Dr.	Hatice TERZİ

Kardiyoloji	Prof. Dr.	Mehmet Birhan YILMAZ (Başkan)
	Prof. Dr.	Okan Onur TURGUT
	Prof. Dr.	Ahmet YILMAZ
	Prof. Dr.	İbrahim GÜL
	Doç. Dr.	Gülaçan TEKİN
	Doç. Dr.	Hasan YÜCEL
	Yrd. Doç. Dr.	Hakkı KAYA
	Yrd. Doç. Dr.	Osman BETON

Nöroloji	Prof. Dr.	Suat TOPAKTAŞ (Başkan)
	Prof. Dr.	Ertuğrul BOLAYIR
	Doç. Dr.	Özlem KAYIM YILDIZ
	Yrd. Doç. Dr.	Burhanettin ÇİĞDEM
	Yrd. Doç. Dr.	Şeyda FIGÜL GÖKÇE
	Yrd. Doç. Dr.	Aslı BOLAYIR

Nükleer Tıp	Prof. Dr.	Bülent TURGUT (Başkan)
	Doç. Dr.	Zekiye ÖZKAN HASBEK
	Uzm. Dr.	Esra ÇİFTÇİ

Ruh Sağlığı ve Hastalıkları	Prof. Dr.	Nesim KUĞU (Başkan)
	Doç. Dr.	Önder KAVAKCI
	Yrd. Doç. Dr.	Derya Güliz MERT
	Yrd. Doç. Dr.	Zekeriya YELBOĞA
	Yrd. Doç. Dr.	Nuryıl YILMAZ

Radyasyon Onkolojisi	Doç. Dr.	Birsen YÜCEL (Başkan)
	Yrd. Doç. Dr.	Eda ERDİŞ
	Yrd. Doç. Dr.	Savaş TOPUK

Radyoloji	Prof. Dr.	İbrahim ÖZTOPRAK (Başkan)
	Prof. Dr.	Orhan SOLAK
	Prof. Dr.	Sema BULUT
	Prof. Dr.	Mübeccel ARSLAN
	Prof. Dr.	Cesur GÜMÜŞ
	Prof. Dr.	Hulusi EĞİLMEZ
	Prof. Dr.	M. Haydar ATALAR
	Doç. Dr.	İsmail ŞALK
	Yrd. Doç. Dr.	Bilge ÖZTOPRAK
	Yrd. Doç. Dr.	Bülent YILDIZ

Tıbbi Farmakoloji	Prof. Dr.	Kemal YILDIRIM (Başkan)
	Prof. Dr.	Şahin YILDIRIM
	Prof. Dr.	İhsan BAĞCIVAN
	Prof. Dr.	Bülent SARAÇ
	Yrd. Doç. Dr.	Ahmet ALTUN

Tıbbi Genetik	Prof. Dr.	İlhan SEZGİN (Başkan)
	Yrd. Doç. Dr.	Malik Ejder VURAL
	Yrd. Doç. Dr.	Hande KÜÇÜKKURTULGAN

CERRAHİ TIP BİLİMLERİ		
Başkan:	Prof. Dr.	Ünal ÖZÜM
Başkan Yardımcısı	Doç. Dr.	Emine Elif ALTUNTAŞ
Başkan Yardımcısı	Doç. Dr.	Cevdet DÜGER

Anesteziyoloji ve Reanimasyon	Prof. Dr.	Caner MİMAROĞLU (Başkan)
	Prof. Dr.	Sinan GÜRİSOY
	Prof. Dr.	Kenan KAYGUSUZ
	Prof. Dr.	İclal ÖZDEMİR KOL
	Doç. Dr.	Cevdet DÜGER
	Doç. Dr.	A. Cemil İSBİR

Beyin ve Sinir Cerrahisi	Prof. Dr.	Özen KARADAĞ (Başkan)
	Prof. Dr.	Ünal ÖZÜM
	Yrd. Doç. Dr.	Burçak SÖYLEMEZ
	Yrd. Doç. Dr.	Hüseyin BOZKURT

Çocuk Cerrahisi	Doç. Dr.	Levent CANKORKMAZ (Başkan)
	Yrd. Doç. Dr.	Cengiz GÜNEY

Genel Cerrahi	Prof. Dr.	Cihan YILDIRIR (Başkan)
	Prof. Dr.	Metin ŞEN
	Prof. Dr.	Kürşat KARADAYI
	Prof. Dr.	Ömer TOPÇU
	Prof. Dr.	Erol KİSLİ
	Doç. Dr.	Atilla KURT
	Yrd. Doç. Dr.	Sinan SOYLU
	Yrd. Doç. Dr.	Mustafa ATABEY

2017–2018 Eğitim Rehberi

Göğüs Cerrahisi	Prof. Dr.	Ekber ŞAHİN (Başkan)
	Doç. Dr.	Şule KARADAYI
	Yrd. Doç. Dr.	Özgür KATRANCIOĞLU
Göz Hastalıkları	Prof. Dr.	M. İlker TOKER (Başkan)
	Prof. Dr.	Haydar ERDOĞAN
	Doç. Dr.	Ayşe VURAL ÖZEÇ
	Yrd. Doç. Dr.	Ayhan DURSUN
Kadın Hastalıkları ve Doğum	Prof. Dr.	Ali ÇETİN (Başkan)
	Prof. Dr.	Ali YANIK
	Prof. Dr.	Meral ÇETİN
	Prof. Dr.	Ayşe Gonca İMİR YENİCESU
	Yrd. Doç. Dr.	Savaş KARAKUŞ
	Yrd. Doç. Dr.	Çağlar YILDIZ
Kalp Damar Cerrahisi	Prof. Dr.	Öcal BERKAN (Başkan)
	Doç. Dr.	Şinasi MANDUZ
	Yrd. Doç. Dr.	Özge KORKMAZ
	Yrd. Doç. Dr.	Sabahattin GÖKSEL
Kulak Burun Boğaz Hastalıkları	Doç. Dr.	Elif ALTUNTAŞ (Başkan)
	Yrd. Doç. Dr.	Mansur DOĞAN
	Yrd. Doç. Dr.	Kasım DURMUŞ
	Yrd. Doç. Dr.	Adem BORA
Ortopedi ve Travmatoloji	Prof. Dr.	Okay BULUT (Başkan)
	Prof. Dr.	Seyfi Gündüz TEZEREN
	Prof. Dr.	Hayati ÖZTÜRK
	Doç. Dr.	Zekeriya ÖZTEMUR
	Yrd. Doç. Dr.	Seyran KILINÇ
	Yrd. Doç. Dr.	Özhan PAZARCI
Plastik Rekons. ve Estetik Cerrahi	Prof. Dr.	Sarper YILMAZ (Başkan)
	Yrd. Doç. Dr.	Neşe KURT ÖZKAYA
	Yrd. Doç. Dr.	Handan DEREBAŞINLIOĞLU

Tıbbi Patoloji	Prof. Dr.	Hatice Reyhan EĞİLMEZ (Başkan)
	Prof. Dr.	Handan AKER
	Prof. Dr.	Fahrettin GÖZE
	Prof. Dr.	Şahande ELAGÖZ
	Prof. Dr.	Esin YILDIZ
	Doç. Dr.	Hatice ÖZER
	Doç. Dr.	Ersin TUNCER

Üroloji	Prof. Dr.	Yener GÜLTEKİN (Başkan)
	Prof. Dr.	Gökhan GÖKÇE
	Doç. Dr.	Esat KORGALI
	Yrd. Doç. Dr.	Kaan GÖKÇEN

2017-2018 EĞİTİM YILI EĞİTİM PROGRAMI

Ders kurulunun kodu ve adı		Hafta	AKTS Kredisi
DÖNEM I	TIP1010 Temel Bilgiler Ders Kurulu I	9	16
	TIP1020 Temel Bilgiler Ders Kurulu II	7	12
	TIP1030 Temel Bilgiler Ders Kurulu III	8	12
	TIP1040 Temel Bilgiler Ders Kurulu IV	10	20
	TOPLAM	34	60
DÖNEM II	TIP2010 Doku Biyolojisi Ders Kurulu	6	10
	TIP2020 Dolaşım Sistemi Ders Kurulu	6	10
	TIP2030 Solunum Sistemi Ders Kurulu	3	4
	TIP2040 Duyu ve Sinir Sistemleri Ders Kurulu	6	10
	TIP2050 Metabolizma Ders Kurulu	7	10
	TIP2060 Endokrin ve Üreme Sistemleri Ders Kurulu	5	8
	TIP2070 Hastalıkların Biyolojik Temelleri-I Ders Kurulu	5	8
	TOPLAM	38	60
DÖNEM III	TIP3010 Hastalıkların Biyolojik Temelleri-II ve Enfeksiyon	5	8
	TIP3020 Hastalıkların Biyolojik Temelleri-III ve Neoplazi	4	6
	TIP3030 Solunum ve Dolaşım Sistemleri Ders Kurulu	6	10
	TIP3040 Gastrointestinal ve Hemopoetik Sistemler Ders Kurulu	4	6
	TIP3050 Endokrin ve Ürogenital Sistemler Ders Kurulu	5	8
	TIP3060 Sinir Sistemi, Psikiyatri ve Kas-İskelet Sistemleri Ders Kurulu	6	10
	TIP3070 Halk Sağlığı, Aile Hekimliği, Adli Tıp, Tıbbi Etik ve Deontoloji ve Acil ve İlk Yardım, Klinik Uygulamalara Giriş Ders Kurulu	8	12
	TOPLAM	38	60

Stajın Kodu ve Adı		Hafta	AKTS Kredisi
DÖNEM IV	TIP4002 Çocuk Sağlığı ve Hastalıkları	8	12
	TIP4014 Çocuk Cerrahisi	2	3
	TIP4003 Genel Cerrahi	5	7
	TIP4007 Göğüs Hastalıkları	3	5
	TIP4001 İç Hastalıkları	7	10
	TIP4004 Kadın Hastalıkları ve Doğum	7	10
	TIP40015 Kanıta Dayalı Tıp	1	2
	TIP4011 Kardiyoloji	3	5
	TIP4013- TIP4016-TIP4017 Nükleer Tıp / Radyasyon Onkolojisi/Göğüs Cerrahisi	1	2
	TIP4012 Radyoloji	3	5
	TOPLAM	40	60
DÖNEM V	TIP5015Adli Tıp	1,5	3
	TIP5008 Anesteziyoloji ve Reanimasyon	3	5
	TIP5003 Beyin ve Sinir Cerrahisi	3	5
	TIP5001 Dermatoloji	3	5
	TIP5010 Enfeksiyon Hastalıkları	3	5
	TIP5011 Fiziksel Tıp ve Rehabilitasyon	3	5
	TIP5006 Göz Hastalıkları	2	3
	TIP5012 Klinik Farmakoloji	1	1
	TIP5007 Kulak Burun Boğaz Hastalıkları	3	5
	TIP5004 Nöroloji	3	5
	TIP5002 Ortopedi ve Travmatoloji	3	5
	TIP5009 Psikiyatri/Çocuk ve Ergen Ruh Sağlığı	3	5
	TIP5017-TIP5018 Kalp-Damar / Plastik Cerrahi Seçmeli	1,5	3
	TIP5005 Üroloji	3	5
	TOPLAM	36	60
DÖNEM VI	TIP6004 Acil Tıp	2 ay	10
	TIP6001 Çocuk Sağlığı ve Hastalıkları	2 ay	10
	TIP6002 İç Hastalıkları	2 ay	10
	TIP6005 Halk Sağlığı	1 ay	5
	TIP6006 Aile Hekimliği	1 ay	5
	TIP6003 Kadın Hastalıkları ve Doğum	1 ay	5
	TIP6009 Genel Cerrahi/TIP6037 Çocuk Cerrahisi	1 ay	5
	Seçmeli-1*	1 ay	5
	Seçmeli-2*	1 ay	5
	TOPLAM	12	60

*** Seçmeli-1 /Seçmeli-2 kapmasındaki staj kodları ve isimleri**

TIP6019 Beyin ve Sinir Cerrahisi
TIP6021 Deri ve Zührevi Hastalıklar
TIP6019 Enfeksiyon Hastalıkları
TIP6039 Göğüs Cerrahisi
TIP6025 Göğüs Hastalıkları
TIP6029 Kalp ve Damar Cerrahisi
TIP6030 Kardiyoloji
TIP6018 Nöroloji
TIP6039 Nükleer Tıp
TIP6014 Psikiyatri
TIP6040 Radyasyon Onkolojisi
TIP6041 Üroloji

2017–2018 EĞİTİM YILI AKADEMİK TAKVİM

DÖNEM I	Temel Bilgiler Ders Kurulu I	Ders kurulunun başlaması	18 Eylül 2017
		Ders kurulu sınavı	17 Kasım 2017
	Temel Bilgiler Ders Kurulu II	Ders kurulunun başlaması	20 Kasım 2017
		Ders kurulu sınavı	5 Ocak 2018
	PDÖ SINAVI		27 Kasım 2017
	Yarı Yıl Tatili		22 Ocak – 05 Şubat 2018
	Temel Bilgiler Ders Kurulu III	Ders kurulunun başlaması	8 Ocak 2018
		Ders kurulu sınavı	9 Mart 2018
	Temel Bilgiler Ders Kurulu IV	Ders kurulunun başlaması	12 Mart 2018
		Ders kurulu sınavı	24 Mayıs 2018
	TEMEL TIBBİ BECERİLER (OSCE) SINAVI		25 Mayıs 2018
	Final Sınavı		15 Haziran 2018
	Bütünleme Sınavı		13 Temmuz 2018

DÖNEM II	Doku Biyolojisi Ders Kurulu	Ders kurulunun başlaması	05 Eylül 2017
		Ders kurulu teorik sınav	13 Ekim 2017
	Dolaşım Sistemi Ders Kurulu	Ders kurulunun başlaması	16 Ekim 2017
		Güz Dönemi PDÖ Sınavı	23 Ekim 2017
		Ders kurulu teorik sınav	24 Kasım 2017
	Solunum Sistemi Ders Kurulu	Ders kurulunun başlaması	27 Kasım 2017
		Ders kurulu teorik sınav	15 Aralık 2017
	Yarıyıl Tatili	19 Ocak - 05 Şubat 2018	
	Duyu ve Sinir Sistemleri Ders Kurulu	Ders kurulunun başlaması	18 Aralık 2017
		Ders kurulu teorik sınav	09 Şubat 2018
	Metabolizma Ders Kurulu	Ders kurulunun başlaması	12 Şubat 2018
		Ders kurulu teorik sınav	30 Mart 2018
	Endokrin ve Üreme Sistemleri Ders Kurulu	Ders kurulunun başlaması	02 Nisan 2018
		Bahar dönemi PDÖ sınavı	09 Nisan 2018
		Ders kurulu teorik sınav	04 Mayıs 2018
	Hastalıkların Biyolojik Temelleri I-Ders Kurulu	Ders kurulunun başlaması	07 Mayıs 2018
		Ders kurulu teorik sınav	08 Haziran 2018
	Final Sınavı	28 Haziran 2018	
	Bütünleme Sınavı	27 Temmuz 2018	

DÖNEM III	Hastalıkların Biyolojik Temelleri-II ve Enfeksiyon Ders Kurulu	Ders kurulunun başlaması	05 Eylül 2017
		Ders kurulu teorik sınav	06 Ekim 2017
	Hastalıkların Biyolojik Temelleri-III ve Neoplazi Ders Kurulu	Ders kurulunun başlaması	09 Ekim 2017
		Ders kurulu teorik sınav	03 Kasım 2017
	Solunum ve Dolaşım Sistemleri Ders Kurulu	Ders kurulunun başlaması	06 Kasım 2017
		Güz Dönemi PDÖ Sınavı	13 Kasım 2017
		Ders kurulu teorik sınav	15 Aralık 2017
	Gastrointestinal ve Hemopoetik Sistemler Ders Kurulu	Ders kurulunun başlaması	18 Aralık 2017
		Ders kurulu teorik sınav	12 Ocak 2018
	Yarıyıl Tatili	19 Ocak - 05 Şubat 2018	
	Endokrin ve Ürogenital Sistemler Ders Kurulu	Ders kurulunun başlaması	15 Ocak 2018
		Ders kurulu teorik sınav	02 Mart 2018
	Sinir Sistemi, Psikiyatri ve Kas-İskelet Sistemleri Ders Kurulu	Ders kurulunun başlaması	05 Mart 2018
		Bahar Dönemi PDÖ Sınavı	12 Mart 2018
		Ders kurulu teorik sınav	13 Nisan 2018
	Halk Sağlığı, Aile Hekimliği, Adli Tıp, Tıbbi Etik ve Deontoloji ve Acil ve İlk Yardım, Klinik Uygulamalara Giriş Ders Kurulu	Ders kurulunun başlaması	16 Nisan 2018
		Klinik Uyg. Giriş Pratik sınavı	06 Haziran 2018
		Ders kurulu teorik sınav	08 Haziran 2018
		Final Sınavı	09 Temmuz 2018
		Bütünleme Sınavı	06 Ağustos 2018

DÖNEM IV*	05 EYLÜL 10 KASIM	13 KASIM 17 ŞUBAT	19 OCAK 02 ŞUBAT	05 ŞUBAT 13 NISAN	16 NISAN 22 HAZIRAN
Kardiyoloji ¹ Seçmeli (Nükleer Tıp +RadyasyonOnkoloji + Göğüs Cerrahisi) Kanıtı Dayalı Tıp Genel Cerrahi	I	IV	YARIYIL TATİLİ	III	II
Göğüs Hastalıkları ² İç Hastalıkları	II	I		IV	III
Çocuk Cerrahisi ³ Çocuk Sağlığı ve Hastalıkları	III	II		I	IV
Radyoloji ⁴ Kadın Hastalıkları ve Doğum	IV	III		II	I

*

Göğüs Hastalıkları : 3 hafta
Nükleer Tıp /Rad. Onk./Göğüs Cer. : 1 hafta
Genel Cerrahi : 5 hafta
Çocuk Cerrahisi : 2 hafta Çocuk
Sağlığı ve Hastalıkları : 8 hafta Kanıtı
Dayalı Tıp : 1 hafta
Kardiyoloji : 3 hafta
İç Hastalıkları : 7 hafta
Radyoloji : 3 hafta
Kadın Hastalıkları ve Doğum : 7 hafta

¹ Staj programının, ilk 3 haftasında Kardiyoloji stajı ve 1 haftasında Nükleer Tıp stajı, Radyasyon onkolojisi ya da Göğüs Cerrahisi stajından bir tanesini ve 1 hafta Kanıtı Dayalı Tıp Stajını alacaktır daha sonra öğrenciler 5 haftalık Genel Cerrahi stajını alacaklardır.

² Staj programının ilk 3 haftasında Göğüs Hastalıkları stajı alınacaktır, daha sonra öğrenciler 7 haftalık İç Hastalıkları stajını alacaklardır.

³ Staj programının ilk 2 haftasında Çocuk Cerrahisi stajı alınacaktır, daha sonra öğrenciler 8 haftalık günlük Çocuk Sağlığı ve Hastalıkları stajını alacaklardır.

⁴ Staj programının ilk 3 haftasında gününde Radyoloji stajı alınacaktır, daha sonra öğrenciler 7 haftalık Kadın Hastalıkları ve Doğum stajını alacaklardır.

Bütünleme tarihleri:

Göğüs Hastalıkları : 24 Temmuz 2018
Nükleer Tıp/Rad.Onk./Göğüs Cer. : 19 Temmuz 2018
Genel Cerrahi : 18 Temmuz 2018
Radyoloji : 25 Temmuz 2018
Kadın Hastalıkları ve Doğum : 17 Temmuz 2018
Kardiyoloji : 16 Temmuz 2018
Çocuk Cerrahisi : 20 Temmuz 2018
İç Hastalıkları : 26 Temmuz 2018
Kanıtı Dayalı Tıp : 27 Temmuz 2018
Çocuk Sağlığı ve Hastalıkları : 23 Temmuz 2018

DÖNEM V ^{#,*}	05 EYLÜL 13 EKİM	15 EKİM 24 KASIM	27 KASIM 05 OCAK	08 OCAK 02 MART	19 OCAK 05 ŞUBAT	05 MART 13 NISAN	16 NISAN 25 MAYIS
Nöroloji ² Beyin & Sinir Cerrahisi	I	VI	V	IV	YARIYIL TATILI	III	II
Ortopedi ² FTR ²	II	I	VI	V		IV	III
Anesteziyoloji Reanimasyon ² Dermatoloji ²	III	II	I	VI		V	IV
Enfeksiyon Hastalıkları ² Klinik Farmakoloji ³ Göz Hastalıkları ³	IV	III	II	I		VI	V
Adli Tıp ¹ / Seçmeli ^{*1} Psikiyatri ²	V	IV	III	II		I	VI
KBB ² Üroloji ²	VI	V	IV	III		II	I

Öğrenci grupları altışar haftalık dönemler içerisinde önce üçer haftalık staj ya da staj kümesinden birincisini, daha sonra üçer haftalık staj ya da staj kümesinden ikincisini alır.

* Seçim Kalp-Damar Cerrahisi ve Plastik-Rekonstrüktif Cerrahi arasından yapılır

¹ Öğrenci grupları üç haftalık dönem içerisinde önce eğitim süresi 10 iş günü olan Adli Tıp stajını daha sonra eğitim süresi 5 iş günü olan seçmeli stajını alır.

² Üç haftalık staj.

³ Öğrenci grupları üç haftalık dönem içerisinde önce eğitim süresi 5 iş günü olan Klinik Farmakoloji stajını daha sonra eğitim süresi 10 iş günü olan Göz Hastalıkları stajını alır.

Bütünleme tarihleri:

Nöroloji	: 04 HAZİRAN 2018
Ortopedi ve Travmatoloji	: 05 HAZİRAN 2018
Göz Hastalıkları	: 05 HAZİRAN 2018
Psikiyatri	: 07 HAZİRAN 2018
FTR	: 08 HAZİRAN 2018
İnfeksiyon Hastalıkları	: 11 HAZİRAN 2018
Dermatoloji	: 11 HAZİRAN 2018
K.B.B.	: 12 HAZİRAN 2018
Anesteziyoloji ve Rean.	: 12 HAZİRAN 2018
Üroloji	: 04 HAZİRAN 2018
Beyin ve Sinir Cerrahisi	: 06 HAZİRAN 2018
Klinik Farmakoloji	: 05 HAZİRAN 2018
Adli Tıp	: 06 HAZİRAN 2018
Seçmeli	: 06 HAZİRAN 2018

DÖNEM VI	1 Temmuz 31 Ağustos	1 Eylül 31 Ekim	1 Kasım 31 Aralık	1 Ocak 28 Şubat	1 Mart 30 Nisan	1 Mayıs 30 Haziran
Acil Tıp	I	II	III	IV	V	VI
Halk Sağlığı + Aile Hekimliği	VI	I	II	III	IV	V
Cerrahi Blok+ Seçmeli-1	V	VI	I	II	III	IV
İç Hastalıkları	IV	V	VI	I	II	III
Kadın Hastalıkları ve Doğum +Seçmeli-2	III	IV	V	VI	I	II
Çocuk Sağlığı ve Hastalıkları	II	III	IV	V	VI	I

DÖNEM	DEKANLA SÖYLEŞİ		YILSONU EĞİTİM DEĞERLENDİRME TOPLANTISI	
	Tarih	Saat	Tarih	Saat
DÖNEM I	09 Kasım 2017	15.00	02 Mayıs 2018	13.00
DÖNEM II	06 Eylül 2017	15.00	29 Mayıs 2018	10.00
DÖNEM III	12 Eylül 2017	14.00	02 Mayıs 2018	15.00
DÖNEM IV	21 Eylül 2017	15.00	31 Mayıs 2018	15.00
DÖNEM V	05 Ekim 2017	15.00	03 Mayıs 2018	15.00
DÖNEM VI	12 Ekim 2017	15.00	7 Haziran 2018	15.00

GELİŞİM SINAV TARİHLERİ	
DÖNEM III	17 Mayıs 2018
DÖNEM V	17 Mayıs 2018

MESLEKSEL BECERİ SINAV TARİHLERİ	
DÖNEM I	25 Mayıs 2018
DÖNEM III	6 Haziran 2018

DÖNEMLERE GÖRE DERS PROGRAMLARI

DÖNEM I

DÖNEM I
TIP 1010 TEMEL BİLGİLER DERS KURULU I
5 Eylül- 3 Kasım 2017

DERSLER	TEORİK	PRATİK	TOPLAM
BIYOİSTATİSTİK	14	-	14
TEMEL- ORGANİK KİMYA	29	2 X 2	33
TIBBİ BİYOLOJİ	22		22
DAVRANIŞ BİLİMLERİ (PSİKİYATRİ)	8	-	8
TIP TARİHİ VE ETİK	25	-	25
TIBBİ GENETİK	6	-	6
TIBBİ TERMİNOLOJİ (ANATOMİ)	20	-	20
İLK VE ACİL YARDIM	10	-	10
TEMEL TIBBİ BECERİLER	-	4 X 2 + 5x4	28
FELSEFE	6	-	6
SOSYOLOJİ	4	-	4
TIP EĞİTİMİNDE BİLGİSAYAR	-	6 X 2	12
TÜRK DİLİ	14	-	14
ATATÜRK İLKELERİ	14	-	14
İNGİLİZCE	60	-	60
TOPLAM	232	44	276

Ders Kurulu I**Amaç:**

Bu komitenin amacı istatistik, organik kimya, tıbbi biyoloji ve genetik, bilgisayarın tıbbi uygulama alanları, tıp tarihi ve etik ile acil tıp konularında temel kavramları öğretmektir.

Öğrenim hedefleri:

Bu amaçlara ulaşabilmek için öğrenci;

- Cerrahi el yıkama, steril eldiven, kep-maske giyme-çıkarmayı, ilaç hazırlama ve enjeksiyon yapmayı, nabız almayı ve ateş ölçmeyi öğrenmeli,
- Temel kimya bilgilerini hatırlamaları ve bunları organik kimyanın temel bilgileri ile harmanlayabilmeli,
- Tıbbın değer sistemini kavrayıp etik yaklaşım duyarlılığını geliştirebilmeli
- Tıbbın tarihsel yönünü tanıyarak retrospektif düşünme alışkanlığı geliştirebilmeli
- Temel yaşam desteği verme ve travmalı hastaya yaklaşım konusunda bilgi sahibi olabilmeli
- Bilgisayarın Tıp ile ilgili alanlardaki kullanımına dair bilgi sahibi olabilmeli
- Tıp ile ilgili temel terminolojik kavramları öğrenebilmeli
- Temel istatistik kavramları öğrenebilmeli, verileri düzenleyip tanımlayıcı istatistik verilerini çıkarabilmeli
- ASM ve TSM'lerin görevleri ve işleyişleri hakkında bilgi sahibi olabilmeli.
- Hücrenin temel yapıları hakkında bilgi sahibi olabilmeli.
- İnsan davranışlarının temel prensiplerini kavrayabilmeli
- Kültürel olarak uygun bir bakım için gerekli olan bilgi, yetenek ve tutumları geliştirebilmeli
- Hasta ve hasta yakınlarıyla birlikte karar alma süreçlerine katılabilmeli
- Diğer sağlık çalışanlarıyla ekip işbirliği içinde çalışabilmeli
- Yazılı ve sözlü olarak açık iletişim kurabilmeli
- Bilgi ve eğitim teknolojilerini araştırma, eğitim ve hasta bakım ve tedavisinde kullanabilmeli
- Kendini nin sağlığını koruyabilmeli ve zorluklarla baş edebilme yetilerini geliştirebilmeli
- Hastalara ve topluma aydın hekim modeli oluşturabilmeli
- Geleceğin doktor liderleri olabilme duyarlılığını kazanabilmeli
- Yaşam boyu öğrenme duyarlılığı kazanabilmeli

EĞİTİM ÖĞRETİM METOTLARI

1. Amfi dersleri

Amfi dersleri bilgi aktarmanın klasik ve geleneksel bir yöntemidir. Klinik öncesi eğitim döneminde geleneksel sınıf dersleri, paneller, entegre oturumlar ya da olgu tartışmaları şeklinde uygulanır ve klinik öncesi dönemde %50-70 arasında ve klinik dönemde %30-50 oranında yer alır.

2. Laboratuvar pratikleri ve demostrasyonlar

Öğrencilere öğrenme konuları hakkında doğrudan ve hızlı bir şekilde öğrenme şansı tanıyan, öğrenme motivasyonunu artıran, bilimsel bir bakış açısı kazandıran, teorik bilgileri pekiştiren metotlardır. Klinik öncesi eğitim döneminde %15-28 oranında yer almaktadır.

3. Beceri eğitim ve uygulamaları

Öğrencilerimizin hekimlik mesleğinin gerektirdiği becerileri gerçek hasta uygulamadan önce; insalcıl bir yaklaşımda hata yapmaya olanak sağlayan bir düzende manken ve maketlerde uygulayarak öğrenmelerini, belirli düzeyde ustalaştıktan sonra gerçek hastalarla çalışmalarını hedefleyen eğitimlerdir. Klinik öncesi eğitim programında %10-20 oranında yer almaktadır.

4. Aktif öğrenme yöntemleri

Rol play, grup sunumları, kavram haritası, nesi var, yedi şapka, dedikodu gibi yöntemlerin kullanılarak derslerin yapıldığı işbirlikçi bir öğrenme tekniğidir. Bu tekniklerle öğrenenin öğrenme sürecinin sorumluluğunu taşıdığı, öğrenene öğrenme sürecinin çeşitli yönleriyle ilgili kara alma, özdüzenleme yapma, ekip işbirliği içinde çalışabilme fırsatlarının verildiği ve öğrenme sırasında zihinsel yeteneklerini kullanmaya zorlandığı bir öğrenme sürecidir. Klinik öncesi eğitim programında %5 oranında yer almaktadır.

DERS KURULU İN PROGRAMIN ÖĞRENME ÇIKTILARINA KATKISI

Kodu	Ders	PÇ1	PÇ2	PÇ3	PÇ4	PÇ5	PÇ6	PÇ7	PÇ8	PÇ9	PÇ10	PÇ11	PÇ12	PÇ13
TIP 1010	Ders Kurulu 1	5	2	2	5	-	-	-	-	5	-	-	5	5

TIP 1010 Temel Bilgiler Ders Kurulu I		18-22 Eylül 2017		Akademik Yılın 1. Haftası	
	Pazartesi	Salı	Çarşamba	Perşembe	Cuma
08:10 09:00		Serbest Çalışma	İngilizce	İngilizce	Kimyasal Bağlar <u>Kenan Çelik</u> Organik Kimya
09:10 10:00	AÇILIŞ VE TANIŞMA	Serbest Çalışma	İNGİLİZCE MUAFİYET SINAVI	İngilizce	Su ve biyolojik işlevleri <u>Kenan Çelik</u> Organik Kimya
10:10 11:00	Etik Kavramı ve Diğer Kavramlarla İlişkisi <u>Gülay Yıldırım</u> Tıp Tarihi ve Etik	Organik Kimyaya Giriş <u>Kenan Çelik</u> Organik Kimya	TTB Cerrahi elyıkama, <u>TT Beceri Komisyonu</u> Tıp Eğitimi	Etiğin Tarihsel Süreci ve Önemi <u>Gülay Yıldırım</u> Tıp Tarihi ve Etik	Su ve biyolojik işlevleri <u>Kenan Çelik</u> Organik Kimya
11:10 12:00	Etik Kavramı ve Diğer Kavramlarla İlişkisi <u>Gülay Yıldırım</u> Tıp Tarihi ve Etik	Atomun yapısı ve Karbon Atomunun Özellikleri <u>Kenan Çelik</u> Organik Kimya	TTB Cerrahi elyıkama, <u>TT Beceri Komisyonu</u> Tıp Eğitimi	Etiğin Tarihsel Süreci ve Önemi <u>Gülay Yıldırım</u> Tıp Tarihi ve Etik	Tıbbi terminoloji <u>Mehmet Cimen</u> Anatomi

13:00 13:50	Serbest Çalışma	Atomun Yapısı ve Karbon Atomunun Özellikleri <u>Kenan Çelik</u> Organik Kimya	Türk Dili	Temel Yaşam Desteği (Erişkin- Çocuk) <u>Yusuf Kenan Tekin</u> İlk ve Acil Yardım I	Tıbbi terminoloji <u>Mehmet Cimen</u> Anatomi
14:00 14:50	Serbest Çalışma	Kimyasal Bağlar <u>Kenan Çelik</u> Organik Kimya	Türk Dili	Temel Yaşam Desteği (Erişkin- Çocuk) <u>Yusuf Kenan Tekin</u> İlk ve Acil Yardım II	Biyostatistik Dersinin Amacı Ziynet Çınar Biyostatistik
15:00 15:50	Serbest Çalışma	Serbest Çalışma	Atatürk İlkeleri ve İnkılap Tarihi	Tıp Eğitiminde Bilgisayar Dersi	Biyostatistik Dersinin Amacı Ziynet Çınar Biyostatistik
16:00 16:50	Serbest Çalışma	Serbest Çalışma	Atatürk İlkeleri ve İnkılap Tarihi	Tıp Eğitiminde Bilgisayar Dersi	Serbest Çalışma

TIP 1010		Temel Bilgiler Ders Kurulu I			25-29 Eylül	Akademik Yılın 2. Haftası	
	Pazartesi	Salı	Çarşamba	Perşembe	Cuma		
08:10 09:00	İngilizce	İngilizce	İngilizce	İngilizce	Serbest Çalışma		
09:10 10:00	İngilizce	İngilizce	İngilizce	İngilizce	Alkenler, Genel Özellikleri, Adlandırma ve Reaksiyonları <u>Kenan Çelik</u> Organik Kimya		
10:10 11:00	Alkanlar, Genel Özellikleri, Adlandırma ve Reaksiyonları <u>Kenan Çelik</u> Organik Kimya	Davranışın Biyolojik Temelleri <u>Zekeriya Yelboğa</u> Psikiyatri	TTB Cerrahi elyıkama, <u>TT Beceri Komisyonu</u> Tıp Eğitimi	Aydınlatılmış onam <u>Gülay Yıldırım</u> Tıp Tarihi ve Etik	Alkinler, Genel Özellikleri, Adlandırma ve Reaksiyonları <u>Sevtap Bakır</u> Organik Kimya		
11:10 12:00	Alkanlar, Genel Özellikleri, Adlandırma ve Reaksiyonları <u>Kenan Çelik</u> Organik Kimya	Davranışın Biyolojik Temelleri <u>Zekeriya Yelboğa</u> Psikiyatri	TTB Cerrahi elyıkama, <u>TT Beceri Komisyonu</u> Tıp Eğitimi	Aydınlatılmış onam <u>Gülay Yıldırım</u> Tıp Tarihi ve Etik	Alkinler, Genel Özellikleri, Adlandırma ve Reaksiyonları <u>Sevtap Bakır</u> Organik Kimya		
13:00 13:50	Etik ilkeleri Bağlamında Vaka Tartışmaları <u>Gülay Yıldırım</u> Tıp Tarihi ve Etik	Alkenler, Genel Özellikleri, Adlandırma <u>Kenan Çelik</u> Organik Kimya	Türk Dili	Triaj- Yabancı Cisim Aspirasyonu <u>İlhan Korkmaz</u> İlk ve Acil Yardım	Tıbbi terminoloji <u>Vedat Sabancıoğulları</u> Anatomi		
14:00 14:50	Etik ilkeleri Bağlamında Vaka Tartışmaları <u>Gülay Yıldırım</u> - Tıp Tarihi ve Etik	Alkenler, Genel Özellikleri, Adlandırma ve Reaksiyonları <u>Kenan Çelik</u> Organik Kimya	Türk Dili	Isı Yanıkları ve İlk yardım <u>Yusuf Kenan Tekin</u> İlk ve Acil Yardım	Tıbbi terminoloji <u>Vedat Sabancıoğulları</u> Anatomi		
15:00 15:50	Serbest Çalışma	Serbest Çalışma	Atatürk İlkeleri ve İnkılap Tarihi	Tıp Eğitiminde Bilgisayar Dersi	Duyum ve Algılama Derya Güliz Mert Psikiyatri		
16:00 16:50	Serbest Çalışma	Serbest Çalışma	Atatürk İlkeleri ve İnkılap Tarihi	Tıp Eğitiminde Bilgisayar Dersi	Duyum ve Algılama <u>Derya Güliz Mert</u> Psikiyatri		

TIP 1010		Temel Bilgiler Ders Kurulu I		2-6 Ekim		Akademik Yılın 3. Haftası	
	Pazartesi	Salı	Çarşamba	Perşembe	Cuma		
08:10 09:00	İngilizce	İngilizce	İngilizce	İngilizce	Hücre Zarı ve Moleküler Yapısı 1	<u>İzzet Yelkovan</u> Tıbbi Biyoloji	
09:10 10:00	İngilizce	İngilizce	İngilizce	İngilizce	Hücre Zarı ve Moleküler Yapısı 1	<u>İzzet Yelkovan</u> Tıbbi Biyoloji	
10:10 11:00	Tıbbi Terminoloji <u>Vedat Sabancıoğlu ları</u> Anatomi	Alkoller, Genel Özellikleri, Adlandırma ve Reaksiyonları <u>Sevtap Bakır</u> Organik Kimya	TTB Cerrahi el yıkama, <u>TT Beceri Komisyonu</u> Tıp Eğitimi	Etik Karar Verme Süreci <u>Gülşay Yıldırım</u> Tıp Tarihi ve Etik	Serbest Çalışma		
11:10 12:00	Tıbbi Terminoloji <u>Vedat Sabancıoğlu ları</u> Anatomi	Alkoller, Genel Özellikleri, Adlandırma ve Reaksiyonları <u>Sevtap Bakır</u> Organik Kimya	TTB Cerrahi el yıkama, <u>TT Beceri Komisyonu</u> Tıp Eğitimi	Etik Karar Verme Süreci <u>Gülşay Yıldırım</u> Tıp Tarihi ve Etik	Serbest Çalışma		

13:00 13:50	Verilerin Düzenlenmesi, Frekans ve Tanımlayıcı Ölçüler <u>Ziynet Çınar</u> Biyoistatistik	Eterler, genel özellikleri, adlandırma <u>Sevtap Bakır</u> Organik Kimya	Türk Dili	Öğrenme <u>Zekeriya Yelboğa</u> Psikiyatri	Hücre Zarı ve Moleküler Yapısı II <u>İzzet Yelkovan</u> Tıbbi Biyoloji
14:00 14:50	Verilerin Düzenlenmesi, Frekans ve Tanımlayıcı Ölçüler <u>Ziynet Çınar</u> Biyoistatistik	Etik Kurulları ve Görevleri <u>Gülşay Yıldırım</u> Tıp Tarihi ve Etik	Türk Dili	Öğrenme <u>Zekeriya Yelboğa</u> Psikiyatri	Hücre Zarı ve Moleküler Yapısı II <u>İzzet Yelkovan</u> Tıbbi Biyoloji
15:00 15:50	Serbest Çalışma	Fenoller, Genel Özellikleri, Adlandırma Ve Reaksiyonları <u>Sevtap Bakır</u> Organik Kimya	Atatürk İlkeleri ve İnkılap Tarihi	Tıp Eğitiminde Bilgisayar	Tıbbi terminoloji <u>Mehmet Cimen</u> Anatomi
16:00 16:50	Serbest Çalışma	Fenoller, Genel Özellikleri, Adlandırma Ve Reaksiyonları <u>Sevtap Bakır</u> Organik Kimya	Atatürk İlkeleri ve İnkılap Tarihi	Tıp Eğitiminde Bilgisayar	Tıbbi terminoloji <u>Mehmet Cimen</u> Anatomi

TIP 1010 Temel Bilgiler Ders Kurulu		9-13 Ekim			Akademik Yılın 4. Haftası	
	Pazartesi	Salı	Çarşamba	Perşembe	Cuma	
08:10 09:00	İngilizce	İngilizce	İngilizce	İngilizce	TTB Steril eldiven giyme <u>TT Beceri Komisyonu</u> Tıp Eğitimi	
09:10 10:00	İngilizce	İngilizce	İngilizce	İngilizce	TTB Steril eldiven giyme <u>TT Beceri Komisyonu</u> Tıp Eğitimi	
10:10 11:00	Tıp Etiği Kodları, Bilgilendirme ve Mevzuat <u>Gülay Yıldırım</u> Tıp Tarihi ve Etik	Sterokimya Optikçe Aktif Bileşikler <u>Yavuz Siliğ</u> Organik Kimya	Aminler Genel Özellikleri, Adlandırma ve Reaksiyonları <u>Yavuz Siliğ</u> Organik Kimya	Tıbbi Terminoloji <u>Vedat Sabancıoğulları</u> Anatomi	TTB Steril eldiven giyme <u>TT Beceri Komisyonu</u> Tıp Eğitimi	
11:10 12:00	Tıp Etiği Kodları, Bilgilendirme ve Mevzuat <u>Gülay Yıldırım</u> Tıp Tarihi ve Etik	Sterokimya Optikçe Aktif Bileşikler <u>Yavuz Siliğ</u> Organik Kimya	Aminler Genel Özellikleri, Adlandırma ve Reaksiyonları <u>Yavuz Siliğ</u> Organik Kimya	Tıbbi Terminoloji <u>Vedat Sabancıoğulları</u> Anatomi	TTB Steril eldiven giyme <u>TT Beceri Komisyonu</u> Tıp Eğitimi	
13:00 13:50	Yaygınlık Ölçüleri, Standart Sapma, Değişim Katsayısı <u>Ziynet Çınar</u> Biyoistatistik	Hücre İçi Membran Sistemleri I <u>İzzet Yelkovan</u> Tıbbi Biyoloji	Türk Dili	Karboksilik Asitler ve Türevleri, Aromatik Bileşikler <u>Yavuz Siliğ</u> Organik Kimya	Boğulmalarda İlk Yardım <u>Erdal Demirtaş</u> İlk ve Acil Yardım	
14:00 14:50	Varyans, Standart Hata, Evren Oranı Güven Sınırları <u>Ziynet Çınar</u> Biyoistatistik	Hücre İçi Membran Sistemleri I <u>İzzet Yelkovan</u> Tıbbi Biyoloji	Türk Dili	Karboksilik Asitler ve Türevleri, Aromatik Bileşikler <u>Yavuz Siliğ</u> Organik Kimya	Dış Kanamalarda İlk Yardım <u>İlhan Korkmaz</u> İlk ve Acil Yardım	
15:00 15:50	Serbest Çalışma	Serbest Çalışma	Atatürk İlkeleri ve İnkılap Tarihi	Tıp Eğitiminde Bilgisayar	Aldehit ve Ketonlar Genel Özellikleri, Adlandırma ve Reaksiyonları <u>Yavuz Siliğ</u> Organik Kimya	
16:00 16:50	Serbest Çalışma	Serbest Çalışma	Atatürk İlkeleri ve İnkılap Tarihi	Tıp Eğitiminde Bilgisayar	Aldehit ve Ketonlar Genel Özellikleri, Adlandırma ve Reaksiyonları <u>Yavuz Siliğ</u> Organik Kimya	

TIP 1010 Temel Bilgiler Ders Kurulu I					
		16-20 Ekim		Akademik Yılın 5. Haftası	
	Pazartesi	Salı	Çarşamba	Perşembe	Cuma
08:10 09:00	İngilizce	İngilizce	İngilizce	İngilizce	TTB Steril eldiven giyme <u>TT Beceri Komisyonu</u> Tıp Eğitimi
09:10 10:00	İngilizce	İngilizce	İngilizce	İngilizce	TTB Steril eldiven giyme <u>TT Beceri Komisyonu</u> Tıp Eğitimi
10:10 11:00	Tıp Evrimine Genel Bir Bakış <u>Gülay Yıldırım</u> Tıp Tarihi ve Etik	Protein Yönlendirme <u>İzzet Yelkovan</u> Tıbbi Biyoloji	Sağlık Sosyolojisi Sosyoloji	Bellek <u>Zekeriya Yelboğa</u> Psikiyatri	TTB Steril eldiven giyme <u>TT Beceri Komisyonu</u> Tıp Eğitimi
11:10 12:00	Tıp Evrimine Genel Bir Bakış <u>Gülay Yıldırım</u> Tıp Tarihi ve Etik	Protein Yönlendirme <u>İzzet Yelkovan</u> Tıbbi Biyoloji	Sağlık Sosyolojisi Sosyoloji	Bellek <u>Zekeriya Yelboğa</u> Psikiyatri	TTB Steril eldiven giyme <u>TT Beceri Komisyonu</u> Tıp Eğitimi
13:00 13:50	Hücre İçi Membran Sistemleri II <u>İzzet Yelkovan</u> Tıbbi Biyoloji	Tıbbi Terminoloji <u>Vedat Sabancıoğulları</u> Anatomi	Türk Dili	Sağlık Sosyolojisi Sosyoloji	Hücre Çekirdeği ve Kromatin Yapısı <u>İzzet Yelkovan</u> Tıbbi Biyoloji
14:00 14:50	Hücre İçi Membran Sistemleri II <u>İzzet Yelkovan</u> Tıbbi Biyoloji	Tıbbi Terminoloji <u>Muhittin Sönmez</u> Anatomi	Türk Dili	Sağlık Sosyolojisi Sosyoloji	Hücre Çekirdeği ve Kromatin Yapısı <u>İzzet Yelkovan</u> Tıbbi Biyoloji
15:00 15:50	Serbest Çalışma	Serbest Çalışma	Atatürk İlkeleri ve İnkılap Tarihi	Tıp Eğitiminde Bilgisayar	Hücre İçi İskelet Sistemleri I <u>Nilgün Çetin</u> Tıbbi Biyoloji
16:00 16:50	Serbest Çalışma	Serbest Çalışma	Atatürk İlkeleri ve İnkılap Tarihi	Tıp Eğitiminde Bilgisayar	Hücre İçi İskelet Sistemleri I <u>Nilgün Çetin</u> Tıbbi Biyoloji

TIP 1010 Temel Bilgiler Ders Kurulu I					
		23-27 Ekim			Akademik Yılın 6. Haftası
	Pazartesi	Salı	Çarşamba	Perşembe	Cuma
08:10 09:00	İngilizce	İngilizce	İngilizce	İngilizce	TTB Steril eldiven giyme TT Beceri Komisyonu
09:10 10:00	İngilizce	İngilizce	İngilizce	İngilizce	TTB Steril eldiven giyme TT Beceri Komisyonu Tıp Eğitimi
10:10 11:00	Tıp ve Tarihi Arasındaki ilişki <u>Gülay Yıldırım</u> Tıp Tarihi ve Etik	Tıbbi Terminoloji <u>Mehmet Çimen</u> Anatomi	Genetik Terminoloji <u>Malik Ejder Yıldırım</u> Tıbbi Genetik	Modern Tıbbın Doğuşu <u>Gülay Yıldırım</u> Tıp Tarihi ve Etik	TTB Steril eldiven giyme TT Beceri Komisyonu Tıp Eğitimi
11:10 12:00	Tıp ve Tarihi Arasındaki ilişki <u>Gülay Yıldırım</u> Tıp Tarihi ve Etik	Tıbbi Terminoloji <u>Mehmet Çimen</u> Anatomi	Genetik Terminoloji <u>Malik Ejder Yıldırım</u> Tıbbi Genetik	Modern Tıbbın Doğuşu Gülay Yıldırım Tıp Tarihi ve Etik	TTB Steril eldiven giyme TT Beceri Komisyonu Tıp Eğitimi
13:00 13:50	Ortalamalar, Çeyrek ve Yüzdellikler <u>Ziyet Çınar</u> Biyoistatistik	Hücre İçi İskelet Sistemleri II <u>Nilgün Çetin</u> Tıbbi Biyoloji	Türk Dili	Karbonmonoksit Zehirlenmesi Yusuf Kenan Tekin İlk ve Acil Yardım	Serbest Çalışma
14:00 14:50	Ortalamalar, Çeyrek ve Yüzdellikler <u>Ziyet Çınar</u> Biyoistatistik	Hücre İçi İskelet Sistemleri II <u>Nilgün Çetin</u> Tıbbi Biyoloji	Türk Dili	TA Ölçümü ve Sınıflaması <u>İlhan Korkmaz</u> İlk ve Acil Yardım	Serbest Çalışma
15:00 15:50	Serbest Çalışma	Serbest Çalışma	Atatürk İlkeleri ve İnkılap Tarihi	Kırık–Çıkık-Burkulmalarda İlk Yardım <u>Erdal Demirtaş</u> İlk ve Acil Yardım	Serbest Çalışma
16:00 16:50	Serbest Çalışma	Serbest Çalışma	Atatürk İlkeleri ve İnkılap Tarihi	Elektirik-Yıldırım Çarpmalarında İlk Yardım <u>Erdal Demirtaş</u> İlk ve Acil Yardım	Serbest Çalışma

TIP 1010 Temel Bilgiler Ders Kurulu I			30 Ekim-3 Kasım	Akademik Yılın 7. Haftası	
	Pazartesi	Salı	Çarşamba	Perşembe	Cuma
08:10 09:00	İngilizce	İngilizce	İngilizce	İngilizce	TTB İlaç Hazırlama (Ampul, Flakon), TT Beceri Komisyonu Tıp Eğitimi
09:10 10:00	İngilizce	İngilizce	İngilizce	İngilizce	TTB İlaç Hazırlama (Ampul, Flakon), TT Beceri Komisyonu Tıp Eğitimi
10:10 11:00	Anadolu Selçuklu Döneminde Tıp Gülay Yıldırım Tıp Tarihi ve Etik	Mendeliyen Kalıtım kuralları Hande Küçük <u>Kurtulgan</u> Tıbbi Genetik	Tıbbi terminoloji Muhittin Sönmez Anatomi	Osmanlı'da Tıp <u>Gülay Yıldırım</u> Tıp Tarihi ve Etik	TTB İlaç Hazırlama (Ampul, Flakon), TT Beceri Komisyonu Tıp Eğitimi
11:10 12:00	Anadolu Selçuklu Döneminde Tıp Gülay Yıldırım Tıp Tarihi ve Etik	Mendeliyen Kalıtım kuralları <u>Hande Küçük</u> <u>Kurtulgan</u> Tıbbi Genetik	Tıbbi terminoloji <u>Muhittin Sönmez</u> Anatomi	Osmanlı'da Tıp <u>Gülay Yıldırım</u> Tıp Tarihi ve Etik	TTB İlaç Hazırlama (Ampul, Flakon), TT Beceri Komisyonu Tıp Eğitimi
13:00 13:50	Örneklem, Örneklemeye Yöntemleri <u>Ziynet Çınar</u> Biyoistatistik	Asitler, Bazlar Ve Tamponlar <u>Yavuz Siliğ</u> Organik Kimya	Türk Dili	Hücreler Arası Madde (ECM) <u>Nilgün Çetin</u> Tıbbi Biyoloji	LAB: Asit-Baz Titrasyon Grup I BIYOKİMYA
14:00 14:50	Örneklem, Örneklemeye Yöntemleri <u>Ziynet Çınar</u> Biyoistatistik	Asitler, Bazlar Ve Tamponlar <u>Yavuz Siliğ</u> Organik Kimya	Türk Dili	Hücreler Arası Madde (ECM) Nilgün Çetin Tıbbi Biyoloji	LAB: Asit-Baz Titrasyon Grup I BIYOKİMYA
15:00 15:50	Serbest Çalışma	Asitler ve Baz Legülasyonu <u>Yavuz Siliğ</u> Organik Kimya	Atatürk İlkeleri ve İnkılap Tarihi	Tıp Eğitiminde Bilgisayar	LAB: Asit-Baz Titrasyon Grup II BIYOKİMYA
16:00 16:50	Serbest Çalışma	Serbest Çalışma	Atatürk İlkeleri ve İnkılap Tarihi	Tıp Eğitiminde Bilgisayar	LAB: Asit-Baz Titrasyon Grup II BIYOKİMYA

TIP 1010 Temel Bilgiler Ders Kurulu I		6-10 Kasım		Akademik Yılın 8. Haftası	
	Pazartesi	Salı	Çarşamba	Perşembe	Cuma
08:10 09:00	İngilizce	İngilizce	İngilizce	İngilizce	TTB İlaç Hazırlama (Ampul, Flakon), <u>TT Beceri Komisyonu</u> Tıp Eğitimi
09:10 10:00	İngilizce	İngilizce	İngilizce	İngilizce	TTB İlaç Hazırlama (Ampul, Flakon), <u>TT Beceri Komisyonu</u> Tıp Eğitimi
10:10 11:00	Tıbbi Terminoloji <u>Muhittin Sönmez</u> Anatomi	Türkiye’de Sağlık Hizmetlerinin Başlangıcı Cumhuriyet Dönemi <u>Gülay Yıldırım</u> Tıp Tarihi ve Etik	TTB İlaç Hazırlama (Ampul, Flakon), <u>TT Beceri Komisyonu</u> Tıp Eğitimi	Hücreler Arası Etkileşimler <u>Nil gün Çetin</u> Tıbbi Biyoloji	TTB İlaç Hazırlama (Ampul, Flakon), <u>TT Beceri Komisyonu</u> Tıp Eğitimi
11:10 12:00	Tıbbi Terminoloji <u>Muhittin Sönmez</u> Anatomi	Türkiye’de Sağlık Hizmetlerinin Başlangıcı Cumhuriyet Dönemi <u>Gülay Yıldırım</u> Tıp Tarihi ve Etik	TTB İlaç Hazırlama (Ampul, Flakon), <u>TT Beceri Komisyonu</u> Tıp Eğitimi	Hücreler Arası Etkileşimler <u>Nil gün Çetin</u> Tıbbi Biyoloji	TTB İlaç Hazırlama (Ampul, Flakon), <u>TT Beceri Komisyonu</u> Tıp Eğitimi

13:00 13:50	Örneklem Büyüklüğünün Saptanması <u>Ziynet Çınar</u> Biyoistatistik	ASM-TSM Tanıtımı	Türk Dili	Tek Gen Kalıtımı <u>Hande Küçük Kurtulgan</u> Tıbbi Genetik	Kök Hücre Biyolojisi <u>Nilgün Çetin</u> Tıbbi Biyoloji
14:00 14:50	Örneklem Büyüklüğünün Saptanması <u>Ziynet Çınar</u> Biyoistatistik	C.Ü. Hastanesi Tanıtımı	Türk Dili	Tek Gen Kalıtımı <u>Hande Küçük Kurtulgan</u> Tıbbi Genetik	Kök Hücre Biyolojisi <u>Nilgün Çetin</u> Tıbbi Biyoloji
15:00 15:50	Serbest Çalışma	Serbest Çalışma	Atatürk İlkeleri ve İnkılap Tarihi	DEKANLA SÖYLEŞİ	Tıbbi Terminoloji <u>Muhittin Sönmez</u> Anatomi
16:00 16:50	Serbest Çalışma	Serbest Çalışma	Atatürk İlkeleri ve İnkılap Tarihi	DEKANLA SÖYLEŞİ	Tıbbi Terminoloji <u>Muhittin Sönmez</u> Anatomi

TIP 1010 Temel Bilgiler Ders Kurulu I		13-17 Kasım			Akademik Yılın 9. Haftası	
	Pazartesi	Salı	Çarşamba	Perşembe	Cuma	
08:10 09:00	Serbest Çalışma	Serbest Çalışma	Serbest Çalışma	Serbest Çalışma	Serbest Çalışma	
09:10 10:00	Felsefe ve Tıp Felsefe	Felsefe ve Tıp Felsefe	Serbest Çalışma	Serbest Çalışma	Serbest Çalışma	
10:10 11:00	Felsefe ve Tıp Felsefe	Felsefe ve Tıp Felsefe	Serbest Çalışma	Serbest Çalışma	Serbest Çalışma	
11:10 12:00	Felsefe ve Tıp Felsefe	Felsefe ve Tıp Felsefe	Serbest Çalışma	Serbest Çalışma	Serbest Çalışma	
13:00 13:50	Tablo ve Grafik Yapım Yöntemi Ziynet Çınar Biyoistatistik	Serbest Çalışma	Serbest Çalışma	Serbest Çalışma		DERS KURULU I TEORİK SINAVI Saat: 14.00
14:00 14:50	Tablo ve Grafik Yapım Yöntemi Ziynet Çınar Biyoistatistik	Serbest Çalışma	Serbest Çalışma	Serbest Çalışma		
15:00 15:50	Serbest Çalışma	Serbest Çalışma	Serbest Çalışma	Serbest Çalışma		
16:00 16:50	Serbest Çalışma	Serbest Çalışma	Serbest Çalışma	Serbest Çalışma		

I.DERS KURULU SORU DAĞILIMI

DERSLER	TOPLAM DERS SAATİ	SORU SAYISI/PUAN	SORU SIRASI
BİYOİSTATİSTİK	14	10	01–10
TEMEL-ORGANİK KİMYA	33	22	11–32
TIBBİ BİYOLOJİ	22	15	33–47
DAVRANIŞ BİLİMLERİ	8	5	48–52
TIP TARİHİ VE ETİK	25	17	53–69
TIBBİ GENETİK	6	4	70–73
TIBBİ TERMİNOLOJİ	20	14	74–87
İLK VE ACİL YARDIM	10	7	88–94
FELSEFE	6	4	95–98
SOSYOLOJİ	4	2	99–100
TOPLAM	148	100	100

DÖNEM I
TIP 1020 TEMEL BİLGİLER DERS KURULU II
20 KASIM 2017 -05 OCAK 2018

DERSLER	TEORİK	PRATİK	TOPLAM
BİYOİSTATİSTİK	11	-	11
TIBBİ BİYOLOJİ	26	-	26
TIBBİ GENETİK	4	-	4
TIBBİ BİYOKİMYA	24	2X3	30
DAVRANIŞ BİLİMLERİ	14	-	14
ANTROPOLOJİ	8	-	8
TEMEL TIBBİ BECERİLER	-	2X4 + 4x2	16
TIP EĞİTİMİNDE BİLGİSAYAR	-	4x2	8
PDÖ			
TÜRK DİLİ	10	-	10
ATATÜRK İLKELERİ	10	-	10
İNGİLİZCE	40	-	40
TOPLAM	147	30	177

Ders Kurulu II

Amaç:

Bu komitenin amacı protein, karbonhidratlar, lipitler ve enzimlerin sınıflandırmalarını, temel yapılarını ve özelliklerini kavratmak, hücre iskelet sistemi ve hücreler arası etkileşimleri öğretmek, verilerin dağılımları ile ilgili bilgi vermek ve temel laboratuvar ile tıbbi uygulamaları öğrenmesini sağlamaktır.

Öğrenim hedefleri:

Bu amaçlara ulaşabilmek için öğrenci;

- IV. enjeksiyon yapabilmeli, serum takabilmeli, sargı ve bandaj yapabilmeli, triaj hakkında ve tıbbi atıkların nasıl uzaklaştırılacağı hakkında bilgi sahibi olabilmeli.
- Protein, karbonhidratlar ve lipitlerin sınıflandırmalarını, temel yapı ve özelliklerini bilmeli.
- Enzimlerin yapısını bilmeli ve enzim kinetiği hakkında bilgi sahibi olabilmeli.
- Verilerin dağılımları hakkında bilgi sahibi olabilmeli, bu bilgiyi verilerin analizinde kullanabilmeli.
- Hücre iskelet sistemi ve hücreler arası etkileşimler hakkında bilgi sahibi olabilmeli.
- Genetik materyaller ile ilgili temel bilgileri edinebilmeli, DNA ve RNA'nın transkripsiyonu ve önemi hakkında bilgi sahibi olabilmeli.
- Tıbbi istatistiki yöntemler hakkında bilgi sahibi olabilmeli
- İnsan davranışlarının temel prensiplerini kavrayabilmeli
- Kültürel olarak uygun bir bakım için gerekli olan bilgi, yetenek ve tutumları geliştirebilmeli
- Hasta ve hasta yakınlarıyla birlikte karar alma süreçlerine katılabilmeli
- Diğer sağlık çalışanlarıyla ekip işbirliği içinde çalışabilmeli
- Yazılı ve sözlü olarak açık iletişim kurabilmeli
- Bilgi ve eğitim teknolojilerini araştırma, eğitim ve hasta bakım ve tedavisinde kullanabilmeli
- Kendini nin sağlıklılık durumunu koruyabilmeli ve zorluklarla baş edebilme yetilerini geliştirebilmeli
- Hastalara ve topluma aydın hekim modeli oluşturabilmeli
- Geleceğin doktor liderleri olabilme duyarlılığını kazanabilmeli
- Yaşam boyu öğrenme duyarlılığı kazanabilmeli

EĞİTİM ÖĞRETİM METOTLARI

1. Amfi dersleri

Amfi dersleri bilgi aktarmanın klasik ve geleneksel bir yöntemidir. Klinik öncesi eğitim döneminde geleneksel sınıf dersleri, paneller, entegre oturumlar ya da olgu tartışmaları şeklinde uygulanır ve klinik öncesi dönemde %50-70 arasında ve klinik dönemde %30-50 oranında yer alır.

2. Laboratuvar pratikleri ve demostrasyonlar

Öğrencilere öğrenme konuları hakkında doğrudan ve hızlı bir şekilde öğrenme şansı tanıyan, öğrenme motivasyonunu artıran, bilimsel bir bakış açısı kazandıran, teorik bilgileri pekiştiren metotlardır. Klinik öncesi eğitim döneminde %15-28 oranında yer almaktadır.

3. Beceri eğitim ve uygulamaları

Öğrencilerimizin hekimlik mesleğinin gerektirdiği becerileri gerçek hasta uygulamadan önce; insalıcıl bir yaklaşımda hata yapmaya olanak sağlayan bir düzende manken ve maketlerde uygulayarak öğrenmelerini, belirli düzeyde ustalaştıktan sonra gerçek hastalarla çalışmalarını hedefleyen eğitimlerdir. Klinik öncesi eğitim programında %10-20 oranında yer almaktadır.

DERS KURULU II'NİN PROGRAMIN ÖĞRENME ÇIKTILARINA KATKISI

Kodu	Ders	PÇ1	PÇ2	PÇ3	PÇ4	PÇ5	PÇ6	PÇ7	PÇ8	PÇ9	PÇ10	PÇ11	PÇ12	PÇ13
TIP 1020	Ders Kurulu 2	5	2	2	-	-	-	-	-	-	-	-	5	-

TIP 1020 Temel Bilgiler Ders Kurulu II		20 -24 Kasım		Akademik Yılın 10. Haftası	
	Pazartesi	Salı	Çarşamba	Perşembe	Cuma
08:10 09:00	PDÖ UYGULAMASI I. OTURUM	Serbest Çalışma	PDÖ UYGULAMASI II. OTURUM	Serbest Çalışma	PDÖ UYGULAMASI III. OTURUM
09:10 10:00		Serbest Çalışma		Serbest Çalışma	
10:10 11:00		Serbest Çalışma		Serbest Çalışma	
11:10 12:00		Serbest Çalışma		Serbest Çalışma	
13:00 13:50	Serbest Çalışma	Serbest Çalışma	Serbest Çalışma	Serbest Çalışma	Serbest Çalışma
14:00 14:50	Serbest Çalışma	Serbest Çalışma	Serbest Çalışma	Serbest Çalışma	Serbest Çalışma
15:00 15:50	Serbest Çalışma	Serbest Çalışma	Serbest Çalışma	Serbest Çalışma	Serbest Çalışma
16:00 16:50	Serbest Çalışma	Serbest Çalışma	Serbest Çalışma	Serbest Çalışma	Serbest Çalışma

TIP 1020 Temel Bilgiler Ders Kurulu II		27 Kasım-1 Aralık			Akademik Yılın 11. Haftası	
	Pazartesi	Salı	Çarşamba	Perşembe	Cuma	
08:10 09:00	Serbest Çalışma	İngilizce	İngilizce	İngilizce	TTB İM Enjeksiyon, TT Beceri Komisyonu Tıp Eğitimi	
09:10 10:00	PDÖ SINAVI	İngilizce	İngilizce	İngilizce	TTB İM Enjeksiyon, TT Beceri Komisyonu Tıp Eğitimi	
10:10 11:00		Amino Asitler (Sınıflandırma, Özellikleri ve Kimyasal Tepkimeleri <u>Sevtaç Bakır</u> Biyokimya	DNA Molekülünün Özellikleri <u>Serdal Arslan</u> Tıbbi Biyoloji	Proteinler (Sınıflandırma ve Yapısal Özellikler) <u>Sevtaç Bakır</u> Biyokimya	TTB İM Enjeksiyon, TT Beceri Komisyonu Tıp Eğitimi	
11:10 12:00		Amino Asitler (Sınıflandırma, Özellikleri ve Kimyasal Kimyasal Tepkime <u>Sevtaç Bakır</u> Biyokimya	DNA Molekülünün Özellikleri <u>Serdal Arslan</u> Tıbbi Biyoloji	Proteinler (Sınıflandırma ve Yapısal Özellikler) <u>Sevtaç Bakır</u> Biyokimya	TTB İM Enjeksiyon, TT Beceri Komisyonu Tıp Eğitimi	
13:00 13:50	PDÖ SINAVI ve SORU TARTIŞMA	İnsan Genom Organizasyonu <u>Nilgün Çetin</u> Tıbbi Biyoloji	Bilişim: Dil, Kavramlar ve problem çözümünde düşünce <u>Önder Kavakçı</u> Psikiyatri	Güdülenme <u>Derya Güliz Mert</u> Psikiyatri	DNA Sentezi <u>Serdal Arslan</u> Tıbbi Biyoloji	
14:00 14:50		İnsan Genom Organizasyonu <u>Nilgün Çetin</u> Tıbbi Biyoloji	Bilişim: Dil, Kavramlar ve problem çözümünde düşünce <u>Önder Kavakçı</u> Psikiyatri	Güdülenme <u>Derya Güliz Mert</u> Psikiyatri	DNA Sentezi <u>Serdal Arslan</u> Tıbbi Biyoloji	
15:00 15:50		Serbest Çalışma	Atatürk İlkeleri ve İnkılap Tarihi	Teorik Dağılımlar <u>Ziyne Çınar</u> Biyostatistik	Proteinler (Peptitler ve Dizi Analizleri) <u>Sevtaç Bakır</u> Biyokimya	
16:00 16:50		Serbest Çalışma	Atatürk İlkeleri ve İnkılap Tarihi	Teorik Dağılımlar <u>Ziyne Çınar</u> Biyostatistik	Proteinler (Peptitler ve Dizi Analizleri) <u>Sevtaç Bakır</u> Biyokimya	

TIP 1020 Temel Bilgiler Ders Kurulu II		4-8 Aralık			Akademik Yılın 12. Haftası
	Pazartesi	Salı	Çarşamba	Perşembe	Cuma
08:10 09:00	İngilizce	İngilizce	İngilizce	İngilizce	TTB İM Enjeksiyon, <u>TT Beceri Komisyonu</u> Tıp Eğitimi
09:10 10:00	İngilizce	İngilizce	İngilizce	İngilizce	TTB İM Enjeksiyon, <u>TT Beceri Komisyonu</u> Tıp Eğitimi
10:10 11:00	TTB İM Enjeksiyon, <u>TT Beceri Komisyonu</u> Tıp Eğitimi	Heyecan <u>Nuryıl Yılmaz</u> Psikiyatri	Günlük Yaşamınızda Gudu ve Heyecanlar <u>Derya Güliz Mert</u> Psikiyatri	Karbonhidratlar <u>Hüseyin Aydın</u> Biyokimya	TTB İM Enjeksiyon, <u>TT Beceri Komisyonu</u> Tıp Eğitimi
11:10 12:00	TTB İM Enjeksiyon, <u>TT Beceri Komisyonu</u> Tıp Eğitimi	Heyecan <u>Nuryıl Yılmaz</u> Psikiyatri	Günlük Yaşamınızda Gudu ve Heyecanlar <u>Derya Güliz Mert</u> Psikiyatri	Karbonhidratlar <u>Hüseyin Aydın</u> Biyokimya	TTB İM Enjeksiyon, <u>TT Beceri Komisyonu</u> Tıp Eğitimi

13:00 13:50	Önemlilik Testleri Hakkında Genel Bilgiler <u>Ziynet Çınar</u> Biyostatistik	Proteinler (Yapı ve Fonksiyon İlişkileri) <u>Sevtap Bakır</u> Biyokimya	Türk Dili	RNA İşlevleri ve Transkripsiyon <u>Serdal Arslan</u> Tıbbi Biyoloji	Lipitler <u>Hüseyin Aydın</u> Biyokimya
14:00 14:50	Önemlilik Testleri Hakkında Genel Bilgiler <u>Ziynet Çınar</u> Biyostatistik	Proteinler (Sınıflandırma, Yapısal Özellikler, Peptitler Ve Dizi Analizleri, Yapı) <u>Sevtap Bakır</u> Biyokimya	Türk Dili	RNA İşlevleri ve Transkripsiyon <u>Serdal Arslan</u> Tıbbi Biyoloji	Lipitler <u>Hüseyin Aydın</u> Biyokimya
15:00 15:50	Serbest Çalışma	Serbest Çalışma	Atatürk İlkeleri ve İnkılap Tarihi	Tıp Eğitiminde Bilgisayar Dersi	Sosyal/Kültürel Antropoloji ve Biyolojik Antropoloji <u>Çağdaş Demren</u> Antropoloji
16:00 16:50	Serbest Çalışma	Serbest Çalışma	Atatürk İlkeleri ve İnkılap Tarihi	Tıp Eğitiminde Bilgisayar Dersi	Sosyal/Kültürel Antropoloji ve Biyolojik Antropoloji <u>Çağdaş Demren</u> Antropoloji

TIP 1020 Temel Bilgiler Ders Kurulu II		11-15 Aralık			Akademik Yılın 13. Haftası
	Pazartesi	Salı	Çarşamba	Perşembe	Cuma
08:10 09:00	İngilizce	İngilizce	İngilizce	İngilizce	Serbest Çalışma
09:10 10:00	İngilizce	İngilizce	İngilizce	İngilizce	Serbest Çalışma
10:10 11:00	Yaşam Boyu gelişim <u>Nuryıl Yılmaz</u> Psikiyatri	RNA'da Transkripsiyon Sonrası Modifikasyonlar <u>Serdal Arslan</u> Tıbbi Biyoloji	TTB Nabız ve kan basıncı ölçümü <u>TT Beceri Komisyonu</u> Tıp Eğitimi	Genetik Şifre, Protein Sentezi ve Modifikasyonlar <u>Serdal Arslan</u> Tıbbi Biyoloji	Serbest Çalışma
11:10 12:00	Yaşam Boyu gelişim <u>Nuryıl Yılmaz</u> Psikiyatri	RNA'da Transkripsiyon Sonrası Modifikasyonlar <u>Serdal Arslan</u> Tıbbi Biyoloji	TTB Nabız ve kan basıncı ölçümü <u>TT Beceri Komisyonu</u> Tıp Eğitimi	Genetik Şifre, Protein Sentezi ve Modifikasyonlar <u>Serdal Arslan</u> Tıbbi Biyoloji	Serbest Çalışma

13:00 13:50	İki Ortalama Arasındaki Farkın, iki Eşler Arasındaki Farkın Önemlilik Testleri <u>Ziynet Çınar</u> Biyostatistik	Kişilik ve kişilik Kuramları <u>Nuryıl Yılmaz</u> Psikiyatri	Protein Sentez sonrası Modifikasyonlar <u>Hatice Pınarbaşı</u> Biyokimya	Vitaminler ve Koenzimler I <u>Özlem Demirpençe</u> Biyokimya	Serbest Çalışma
14:00 14:50	İki Ortalama Arasındaki Farkın, iki Eşler Arasındaki Farkın Önemlilik Testleri <u>Ziynet Çınar</u> Biyostatistik	Kişilik ve kişilik Kuramları <u>Nuryıl Yılmaz</u> Psikiyatri	Enzimler ve Enzim Kinetiği <u>Hüseyin Aydın</u> Biyokimya	Vitaminler ve Koenzimler I - <u>Özlem Demirpençe</u> Biyokimya	Serbest Çalışma
15:00 15:50	Lipoproteinler <u>Hüseyin Aydın</u> Biyokimya	Enzimler ve Enzim Kinetiği <u>Hüseyin Aydın</u> Biyokimya	Atatürk İlkeleri ve İnkılap Tarihi	Prokaryotlarda Genetik Kontrol Mekanizmaları <u>Serdal Arslan</u> Tıbbi Biyoloji	Serbest Çalışma
16:00 16:50	Lipoproteinler <u>Hüseyin Aydın</u> Biyokimya	Enzimler ve Enzim Kinetiği <u>Hüseyin Aydın</u> Biyokimya	Atatürk İlkeleri ve İnkılap Tarihi	Prokaryotlarda Genetik Kontrol Mekanizmaları <u>Serdal Arslan</u> Tıbbi Biyoloji	Serbest Çalışma

TIP 1020 Temel Bilgiler Ders Kurulu II		18-22 Aralık		Akademik Yılın 14. Haftası	
	Pazartesi	Salı	Çarşamba	Perşembe	Cuma
08:10 09:00	İngilizce	İngilizce	İngilizce	İngilizce	Temel Antropolojik Kavramlar Kültür, Etnisite Antropoloji
09:10 10:00	İngilizce	İngilizce	İngilizce	İngilizce	Temel Antropolojik Kavramlar Kültür, Etnisite Antropoloji
10:10 11:00	Ökaryotlarda Genetik Kontrol Mekanizmaları <u>Serdal Arslan</u> Tıbbi Biyoloji	DNA Tamir Mekanizmaları <u>Ergün Pınarbaşı</u> Tıbbi Biyoloji	TTB Nabız ve kan basıncı ölçümü <u>TT Beceri Komisyonu</u> Tıp Eğitimi	Genetik Çeşitlilik Rekombinasyonu <u>Serdal Arslan</u> Tıbbi Biyoloji	Vitaminler ve Koenzimler III <u>Özlem Demirpençe</u> Biyokimya
11:10 12:00	Ökaryotlarda Genetik Kontrol Mekanizmaları <u>Serdal Arslan</u> Tıbbi Biyoloji	DNA Tamir Mekanizmaları <u>Ergün Pınarbaşı</u> Tıbbi Biyoloji	TTB Nabız ve kan basıncı ölçümü <u>TT Beceri Komisyonu</u> Tıp Eğitimi	Genetik Çeşitlilik Rekombinasyonu <u>Serdal Arslan</u> Tıbbi Biyoloji	Vitaminler ve Koenzimler III <u>Özlem Demirpençe</u> Biyokimya
13:00 13:50	Evren Ortalaması ve Evren Oranı Önemlilik Testi <u>Ziynet Çınar</u> Biyoistatistik	İnsanın Ortaya Çıkışı ve Sosyo-Kültürel Evrimi Antropoloji	Türk Dili	Vitaminler ve Koenzimler II <u>Özlem Demirpençe</u> Biyokimya	Antropolojik Belgesel Filmlerden Örnekler <u>Akın Konak</u> Antropoloji
14:00 14:50	Evren Ortalaması ve Evren Oranı Önemlilik Testi <u>Ziynet Çınar</u> Biyoistatistik	İnsanın Ortaya Çıkışı ve Sosyo-Kültürel Evrimi Antropoloji	Türk Dili	Vitaminler ve Koenzimler II <u>Özlem Demirpençe</u> Biyokimya	Antropolojik Belgesel Filmlerden Örnekler <u>Akın Konak</u> Antropoloji
15:00 15:50	Serbest Çalışma	Serbest Çalışma	Atatürk İlkeleri ve İnkılap Tarihi	Tıp Eğitiminde Bilgisayar	Normal Dışı Davranışlar Psikolojisi <u>Nesim Kuğu</u> Psikiyatri
16:00 16:50	Serbest Çalışma	Serbest Çalışma	Atatürk İlkeleri ve İnkılap Tarihi	Tıp Eğitiminde Bilgisayar	Normal Dışı Davranışlar Psikolojisi <u>Nesim Kuğu</u> Psikiyatri

TIP 1020 Temel Bilgiler Ders Kurulu II		25-29 Aralık			Akademik Yılın 15. Haftası
	Pazartesi	Salı	Çarşamba	Perşembe	Cuma
08:10 09:00	İngilizce	İngilizce	İngilizce	İngilizce	Serbest Çalışma
09:10 10:00	İngilizce	İngilizce	İngilizce	İngilizce	LAB: Enzimle Hidroliz Grup I BİYOKİMYA
10:10 11:00	Mutasyonlar I <u>Malik Ejder Yıldırım</u> Tıbbi Genetik	RNA Dünyası <u>Nilgün Çetin</u> Tıbbi Biyoloji	TTB Nabız ve kan basıncı ölçümü <u>TT Beceri Komisyonu</u> Tıp Eğitimi	Gen Yapısı ve Genom <u>Malik Ejder Yıldırım</u> Tıbbi Genetik	LAB: Enzimle Hidroliz Grup I BİYOKİMYA
11:10 12:00	Mutasyonlar I <u>Malik Ejder Yıldırım</u> Tıbbi Genetik	RNA Dünyası <u>Nilgün Çetin</u> Tıbbi Biyoloji	TTB Nabız ve kan basıncı ölçümü <u>TT Beceri Komisyonu</u> Tıp Eğitimi	Gen Yapısı ve Genom <u>Malik Ejder Yıldırım</u> Tıbbi Genetik	LAB: Enzimle Hidroliz Grup I BİYOKİMYA

13:00 13:50	Varyans Analiz <u>Ziyne Çınar</u> Biyostatistik	Rekombinant DNA ve Protein <u>Ergün Pınarbaşı</u> Tıbbi Biyoloji	Türk Dili	Moleküler Yöntemler ve Uygulama Alanları <u>Ergün Pınarbaşı</u> Tıbbi Biyoloji	LAB: Enzimle Hidroliz Grup II BİYOKİMYA
14:00 14:50	Varyans Analiz <u>Ziyne Çınar</u> Biyostatistik	Rekombinant DNA ve Protein <u>Ergün Pınarbaşı</u> Tıbbi Biyoloji	Türk Dili	Moleküler Yöntemler ve Uygulama Alanları <u>Ergün Pınarbaşı</u> Tıbbi Biyoloji	LAB: Enzimle Hidroliz Grup II BİYOKİMYA
15:00 15:50	Serbest Çalışma	Serbest Çalışma	Atatürk İlkeleri ve İnkılap Tarihi	Tıp Eğitiminde Bilgisayar	LAB: Enzimle Hidroliz Grup II BİYOKİMYA
16:00 16:50	Serbest Çalışma	Serbest Çalışma	Atatürk İlkeleri ve İnkılap Tarihi	Tıp Eğitiminde Bilgisayar	İki Yüzde Arasındaki Farkın Önemlilik Testi <u>Ziyne Çınar</u> Biyostatistik

TIP 1020 Temel Bilgiler Ders Kurulu II		1-5 Ocak			Akademik Yılın 16. Haftası	
	Pazartesi	Salı	Çarşamba	Perşembe	Cuma	
08:10 09:00	TATİL	TTB Nabız ve kan basıncı ölçümü <u>TT Beceri Komisyonu</u> Tıp Eğitimi	Serbest Çalışma	Serbest Çalışma	Serbest Çalışma	
09:10 10:00	TATİL	TTB Nabız ve kan basıncı ölçümü <u>TT Beceri Komisyonu</u> Tıp Eğitimi	Serbest Çalışma	Serbest Çalışma	Serbest Çalışma	
10:10 11:00	TATİL	TTB Nabız ve kan basıncı ölçümü <u>TT Beceri Komisyonu</u> Tıp Eğitimi	Serbest Çalışma	Serbest Çalışma	Serbest Çalışma	
11:10 12:00	TATİL	TTB Nabız ve kan basıncı ölçümü <u>TT Beceri Komisyonu</u> Tıp Eğitimi	Serbest Çalışma	Serbest Çalışma	Serbest Çalışma	
13:00 13:50	TATİL	Serbest Çalışma	Serbest Çalışma	Serbest Çalışma	DERS KURULU II TEORİK SINAVI Saat: 14.00	
14:00 14:50	TATİL	Serbest Çalışma	Serbest Çalışma	Serbest Çalışma		
15:00 15:50	TATİL	Serbest Çalışma	Serbest Çalışma	Serbest Çalışma		
16:00 16:50	TATİL	Serbest Çalışma	Serbest Çalışma	Serbest Çalışma		

I. DERS KURULU SORU DAĞILIMI

DERSLER	TOPLAM DERS SAATİ	SORU SAYISI/PUAN	SORU SIRASI
BİYOİSTATİSTİK	12	12	01-12
TIBBİ BİYOLOJİ	26	23	13-35
TIBBİ GENETİK	4	4	36-39
TIBBİ BİYOKİMYA	30	27	40-66
DAVRANIŞ BİLİMLERİ	14	12	67-78
ANTROPOLOJİ	8	7	79-85
PDÖ		15	+PDÖ
TOPLAM	94	100	85

DÖNEM I
TEMEL BİLGİLER DERS KURULU
III
8 Ocak- 9 Mart 2018

DERSLER	TEORİK	PRATİK	TOPLAM
BİYOİSTATİSTİK	14	-	14
BİYOFİZİK	32	-	32
TIBBİ BİYOLOJİ	14	-	14
TIBBİ GENETİK	11	-	11
TIBBİ BİYOKİMYA	25	2x3	31
FİZYOLOJİ	17	-	17
TIP EĞİTİMİNDE BİLGİSAYAR	-	6x2	12
TÜRK DİLİ	12	-	12
ATATÜRK İLKELERİ	12	-	12
İNGİLİZCE	48	-	48
SEÇMELİ DERS	10	-	10
TOPLAM	195	18	213

Ders Kurulu

III Amaç:

Bu komitenin amacı parametrik ve parametrik olmayan önemlilik testlerini öğretmek, öğrencinin hücre bölünmesi, hücre yaşam döngüsü ve kontrol mekanizmaları ile hücreler arası iletişimi öğrenmesini sağlamak. Vücut sıvıları, homeostasis ve düzenleyici mekanizmalarını öğretmek. Öğrencilere hormonlar ve hücrelerin hormonlar aracılığıyla iletişimi ile ilgili bilgi vermektir.

Öğrenim hedefleri:

Bu amaçlara ulaşabilmek için öğrenci;

- Parametrik ve parametrik olmayan testleri öğrenebilmeli ve uygun yerlerde kullanabilmeli.
- Hücre bölünmesi, hücre yaşam döngüsü ile hücreler arası iletişimi ve kontrol mekanizmalarını öğrenebilmeli.
- Biyofiziğin temel prensiplerini öğrenebilmeli, aksiyon potansiyeli, iskelet kasının elektriksel uyarımı gibi biyolojik fonksiyonların, biyofiziksel zeminini anlayabilmeli ve açıklayabilmeli.
- Hormonların temel yapılarını ve fonksiyonlarını ve hücrelerarası etkileşimdeki rollerini öğrenebilmeli.
- Kanseri biyolojisini ve kanserin moleküler temellerini öğrenebilmeli, metastas biyolojisi hakkında bilgi sahibi olabilmeli.
- Çeşitli doku ve organlarda gerçekleşen protein, lipid ve karbonhidrat metabolizması ile ilgili bilgi sahibi olabilmeli.
- Biyokimyasal döngüler hakkında bilgi sahibi olabilmeli bu döngüleri birbirileri ile ilişkilendirebilmeli.
- Laboratuvar çalışmasında serumda protein tayini yapabilmeli.
- Parametrik ve parametrik olmayan önemlilik testlerini kavrayabilmeli
- Bilgi ve eğitim teknolojilerini araştırma, eğitim ve hasta bakım ve tedavisinde kullanabilmeli

EĞİTİM ÖĞRETİM METOTLARI

1. Amfi dersleri

Amfi dersleri bilgi aktarmanın klasik ve geleneksel bir yöntemidir. Klinik öncesi eğitim döneminde geleneksel sınıf dersleri, paneller, entegre oturumlar ya da olgu tartışmaları şeklinde uygulanır ve klinik öncesi dönemde %50-70 arasında ve klinik dönemde %30-50 oranında yer alır.

2. Laboratuvar pratikleri ve demostrasyonlar

Öğrencilere öğrenme konuları hakkında doğrudan ve hızlı bir şekilde öğrenme şansı tanıyan, öğrenme motivasyonunu artıran, bilimsel bir bakış açısı kazandıran, teorik bilgileri pekiştiren metotlardır. Klinik öncesi eğitim döneminde %15-28 oranında yer almaktadır.

DERS KURULU II İ'ÜN PROGRAMIN ÖĞRENME ÇIKTILARINA KATKISI

Kodu	Ders	PÇ1	PÇ2	PÇ3	PÇ4	PÇ5	PÇ6	PÇ7	PÇ8	PÇ9	PÇ10	PÇ11	PÇ12	PÇ13
TIP 1030	Ders Kurulu 3	5	3	3	-	-	-	-	-	-	-	-	5	-

TIP 1030 Temel Bilgiler Ders Kurulu III		8-12 Ocak			Akademik Yılın 17. Haftası	
	Pazartesi	Salı	Çarşamba	Perşembe	Cuma	
08:10 09:00	İngilizce	İngilizce	İngilizce	İngilizce	Fizyolojinin Tanımı, Kısa Tarihçesi <u>Sema Tulay Köz</u> Fizyoloji	
09:10 10:00	İngilizce	İngilizce	İngilizce	İngilizce	İç Ortam, Homeostasis, Düzenleyici Mekanizmalar <u>Sema Tulay Köz</u> Fizyoloji	
10:10 11:00	Parametrik Olmayan önemlilik Testleri, Mann-Whitney U Testi, Wilcoxon Testi <u>Ziynet Çınar</u> Biyoistatistik	Biyofiziğe Giriş, Blimler Arası Ortak Disiplinler <u>Ayşe Demirkazık</u> Biyofizik	Hormonlara Giriş (Taşınmaları, yıkımı, reseptörleri, fonksiyon bozuklukları analizleri) <u>Hatice Pınarbaşı</u> Biyokimya	Moleküllerin Biyofizik temel Kavramları ve Enerji Dönüşümleri <u>Ayşe Demirkazık</u> Biyofizik	Moleküllerin Membranda Difüzyonu <u>Ayşe Demirkazık</u> Biyofizik	
11:10 12:00	Parametrik Olmayan Önemlilik Testleri, Mann-Whitney U Testi, ve Kruskal-Wallis Testi <u>Ziynet Çınar</u> Biyoistatistik	Sistem Kavramı <u>Ayşe Demirkazık</u> Biyofizik	Hormonlara Giriş (Taşınmaları, yıkımı, reseptörleri, fonksiyon bozuklukları) <u>Hatice Pınarbaşı</u> Biyokimya	Moleküllerin Biyofizik temel Kavramları ve Enerji Dönüşümleri <u>Ayşe Demirkazık</u> Biyofizik	Moleküllerin Membranda Difüzyonu <u>Ayşe Demirkazık</u> Biyofizik	
13:00 13:50	Serbest Çalışma	Hormonlara Giriş (Yapıları, Sentezleri, Depolanması, Salgılanması,) <u>Hatice Pınarbaşı</u> Biyokimya	Hücre Yaşam Döngüsü ve Kontrol Mekanizmaları <u>Ergün Pınarbaşı</u> Tıbbi Biyoloji	Hücre Bölünmeleri <u>Ergün Pınarbaşı</u> Tıbbi Biyoloji	İç ortam, Homeostasis, Düzenleyici Mekanizmalar <u>Sema Tulay Köz</u> Fizyoloji	
14:00 14:50	Serbest Çalışma	Hormonlara Giriş (Yapıları, Sentezleri, Depolanması, Salgılanması,) <u>Hatice Pınarbaşı</u> Biyokimya	Hücre Yaşam Döngüsü ve Kontrol Mekanizmaları <u>Ergün Pınarbaşı</u> Tıbbi Biyoloji	Hücre Bölünmeleri <u>Ergün Pınarbaşı</u> Tıbbi Biyoloji	İç ortam, Homeostasis, Düzenleyici Mekanizmalar <u>Sema Tulay Köz</u> Fizyoloji	
15:00 15:50	Serbest Çalışma	Serbest Çalışma	Atatürk İlkeleri ve İnkılap Tarihi	Serbest Çalışma	Serbest Çalışma	
16:00 16:50	Serbest Çalışma	Serbest Çalışma	Atatürk İlkeleri ve İnkılap Tarihi	Serbest Çalışma	Serbest Çalışma	

TIP 1030 Temel Bilgiler Ders Kurulu III		15-19 Ocak			Akademik Yılın 18. Haftası	
	Pazartesi	Salı	Çarşamba	Perşembe	Cuma	
08:10 09:00	İngilizce	İngilizce	İngilizce	İngilizce	Serbest Çalışma	
09:10 10:00	İngilizce	İngilizce	İngilizce	İngilizce	Serbest Çalışma	
10:10 11:00	Khi-Kare Dağılışı, Özellikleri, Uygulandığı Düzenler <u>Ziynet Çınar</u> Biyostatistik	Vücut Sıvıları <u>Sema Tulay Kız</u> Fizyoloji	Problem Çözümü <u>Ayşe Demirkazık</u> Biyofizik	Metabolizmanın Düzenlenmesi <u>Kenan Çelik</u> Biyokimya	Sinyal Transdüksiyon Mekanizmaları <u>Ergün Pınarbaşı</u> Tıbbi Biyoloji	
11:10 12:00	Khi-Kare Dağılışı, Özellikleri, Uygulandığı Düzenler <u>Ziynet Çınar</u> Biyostatistik	Vücut Sıvıları <u>Sema Tulay Kız</u> Fizyoloji	Problem Çözümü <u>Ayşe Demirkazık</u> Biyofizik	Metabolizmanın Düzenlenmesi <u>Kenan Çelik</u> Biyokimya	Sinyal Transdüksiyon Mekanizmaları <u>Ergün Pınarbaşı</u> Tıbbi Biyoloji	
13:00 13:50	Kalıtımın Kromozomal Temeli <u>Malik Ejder Yıldırım</u> Tıbbi Genetik	Metabolizmaya Giriş (Yaşam şekilleri, kar- bon, su, azot ve enerji döngüsü,biyoenerjetik) <u>Kenan Çelik</u> Biyokimya	Hücreler Arası İletişim <u>Ergün Pınarbaşı</u> Tıbbi Biyoloji	Biyoelektrik ölçü ve gözlem araçları <u>Ayşe Demirkazık</u> Biyofizik	Moleküllerin Membranda Difüzyonu II <u>Ayşe Demirkazık</u> Biyofizik	
14:00 14:50	Kalıtımın Kromozomal Temeli <u>Malik Ejder Yıldırım</u> Tıbbi Genetik	Metabolizmaya Giriş (Yaşam şekilleri, kar- bon, su, azot ve enerji döngüsü,biyoenerjetik) <u>Kenan Çelik</u> Biyokimya	Hücreler Arası İletişim <u>Ergün Pınarbaşı</u> Tıbbi Biyoloji	Biyoelektrik ölçü ve gözlem araçları <u>Ayşe Demirkazık</u> Biyofizik	Moleküllerin Membranda Difüzyonu II <u>Ayşe Demirkazık</u> Biyofizik	
15:00 15:50	Serbest Çalışma	Seçmeli Ders	Atatürk İlkeleri ve İnkılap Tarihi	Serbest Çalışma	Serbest Çalışma	
16:00 16:50	Serbest Çalışma	Seçmeli Ders	Atatürk İlkeleri ve İnkılap Tarihi	Serbest Çalışma	Serbest Çalışma	

TIP 1030 Temel Bilgiler Ders Kurulu III		5-9 Şubat			Akademik Yılın 19. Haftası	
	Pazartesi	Salı	Çarşamba	Perşembe	Cuma	
08:10 09:00	İngilizce	İngilizce	İngilizce	İngilizce	Hücre Organellerinin Fonksiyonu I <u>Ercan Özdemir</u> Fizyoloji	
09:10 10:00	İngilizce	İngilizce	İngilizce	İngilizce	Hücre Organellerinin Fonksiyonu I <u>Ercan Özdemir</u> Fizyoloji	
10:10 11:00	Sitogenetik I <u>Malik Ejder Yıldırım</u> Tıbbi Genetik	Uyarılabilir hücreler ve Aksiyon Potansiyel - I <u>Ayşe Demirkazık</u> Biyofizik	Sitogenetik 3 <u>Malik Ejder Yıldırım</u> Tıbbi Genetik	Kırmızı Kan Hücrelerinde Gliokzalaz Döngüsü, Glutasyonun Rolü) <u>Özlem Demirpençe</u>	Kanser Biyolojisi ve Kanserin Moleküler Temelleri <u>Ergün Pınarbaşı</u> Tıbbi Biyoloji	
11:10 12:00	Sitogenetik 2 <u>Malik Ejder Yıldırım</u> Tıbbi Genetik	Uyarılabilir hücreler ve Aksiyon Potansiyel - I <u>Ayşe Demirkazık</u> Biyofizik	Serbest Çalışma	Kas ve Karaciğerde Karbonhidrat Sentez ve Depolanması <u>Kenan Çelik</u> Biyokimya Çalışma	Kanser Biyolojisi ve Kanserin Moleküler Temelleri <u>Ergün Pınarbaşı</u> Tıbbi Biyoloji	
13:00 13:50	2x2 Düzeni, Fisher Kesin- Khi-Kare Testi <u>Ziynet Çınar</u> Biyostatistik	Kırmızı kan hücrelerinde Glukoz metabolizması <u>Özlem Demirpençe</u> Biyokimya	Türk Dili	Aksiyon Potansiyeli- II <u>Ayşe Demirkazık</u> Biyofizik	Kas ve Karaciğerde Karbonhidrat Sentez ve Depolanması <u>Kenan Çelik</u> Biyokimya	
14:00 14:50	2x2 Düzeni, Fisher Kesin- Khi-Kare Testi <u>Ziynet Çınar</u> Biyostatistik	Kırmızı kan hücrelerinde Glukoz metabolizması <u>Özlem Demirpençe</u> Biyokimya	Türk Dili	Aksiyon Potansiyeli- II <u>Ayşe Demirkazık</u> Biyofizik	Kas ve Karaciğerde Karbonhidrat Sentez ve Depolanması <u>Kenan Çelik</u> Biyokimya	
15:00 15:50	Serbest Çalışma	Seçmeli Ders	Atatürk İlkeleri ve İnkılap Tarihi	Tıp Eğitiminde Bilgisayar	Serbest Çalışma	
16:00 16:50	Serbest Çalışma	Seçmeli Ders	Atatürk İlkeleri ve İnkılap Tarihi	Tıp Eğitiminde Bilgisayar	Serbest Çalışma	

TIP 1030 Temel Bilgiler Ders Kurulu III		12-16 Şubat		Akademik Yılın 20. Haftası	
	Pazartesi	Salı	Çarşamba	Perşembe	Cuma
08:10 09:00	İngilizce	İngilizce	İngilizce	İngilizce	Serbest Çalışma
09:10 10:00	İngilizce	İngilizce	İngilizce	İngilizce	Apoptosis ve Hücreyel Yaşlanma <u>Ergün Pınarbaşı</u> Tıbbi Biyoloji
10:10 11:00	Metastaz Biyolojisi <u>Ergün Pınarbaşı</u> Tıbbi Biyoloji	Bileşik Aksiyon Potansiyel <u>Ayşe Demirkazık</u> Biyofizik	Hücre Organellerinin Fonksiyonu II <u>Ercan Özdemir</u> Fizyoloji	Hücre Zarında Madde İletimi I <u>Ercan Özdemir</u> Fizyoloji	Apoptosis ve Hücreyel Yaşlanma <u>Ergün Pınarbaşı</u> Tıbbi Biyoloji
11:10 12:00	Metastaz Biyolojisi <u>Ergün Pınarbaşı</u> Tıbbi Biyoloji	Bileşik Aksiyon Potansiyel <u>Ayşe Demirkazık</u> Biyofizik	Hücreler Arası Haberleşme <u>Ercan Özdemir</u> Fizyoloji	Hücre Zarında Madde İletimi II <u>Ercan Özdemir</u> Fizyoloji	Hücre Zarında Madde İletimi II <u>Ercan Özdemir</u> Fizyoloji
13:00 13:50	Çok Gözlü Düzenlerde Khi-Kare Testi <u>Ziynet Çınar</u> Biyostatistik	Kas ve Karaciğerde Karbonhidrat Sentez ve Depolanması <u>Kenan Çelik</u> Biyokimya	Türk Dili	Kılcal Damarlarda Madde Alış Verişi <u>Gökhan Arslan</u> Fizyoloji	Biyoelektrik Potansiyeller <u>Gökhan Arslan</u> Fizyoloji
14:00 14:50	Kitle Regrasyon Katsayısının Önem Kontrolü <u>Ziynet Çınar</u> Biyostatistik	Aminoşeker metabolizması, Diğer karbohidratlar ve Etanol metabolizması) <u>Kenan Çelik</u> Biyokimya	Türk Dili	Kılcal Damarlarda Madde Alış Verişi <u>Gökhan Arslan</u> Fizyoloji	Biyoelektrik Potansiyeller <u>Gökhan Arslan</u> Fizyoloji
15:00 15:50	Serbest Çalışma	Seçmeli Ders	Atatürk İlkeleri ve İnkılap Tarihi	Tıp Eğitiminde Bilgisayar	Eşikaltı Uyarılarıyla Oluşturulan Membran Potansiyel Değişimleri I <u>Ayşe Demirkazık</u> Biyofizik
16:00 16:50	Serbest Çalışma	Seçmeli Ders	Atatürk İlkeleri ve İnkılap Tarihi	Tıp Eğitiminde Bilgisayar	Eşikaltı Uyarılarıyla Oluşturulan Membran Potansiyel Değişimleri I <u>Ayşe Demirkazık</u> Biyofizik

TIP 1030 Temel Bilgiler Ders Kurulu III			19-23 Şubat	Akademik Yılın 21. Haftası	
	Pazartesi	Salı	Çarşamba	Perşembe	Cuma
08:10 09:00	İngilizce	İngilizce	İngilizce	İngilizce	Non-Mendelian Kalıtım II <u>Hande Küçük Kurtulgan</u> Tıbbi Genetik
09:10 10:00	İngilizce	İngilizce	İngilizce	İngilizce	Non-Mendelian Kalıtım II <u>Hande Küçük Kurtulgan</u> Tıbbi Genetik
10:10 11:00	Kas ve Karaciğerde Karbonhidrat Sentez ve Depolanması, glikojen depo hastalıkları <u>Kenan Çelik</u> Biyokimya	Eşikaltı Uyarılarıyla Oluşturulan Membran Potansiyel Değişimleri –II <u>Ayşe Demirkazık</u> Biyofizik	Sinaptik İletim <u>Ayşe Demirkazık</u> Biyofizik	Non-Mendelian Kalıtım I <u>Hande Küçük Kurtulgan</u> Tıbbi Genetik	PANEL BIYOKİMYA <u>Kenan Çelik</u> Biyokimya
11:10 12:00	TCA Döngüsü ve Düzenlenmesi <u>Kenan Çelik</u> Biyokimya	Eşikaltı Uyarılarıyla Oluşturulan Membran Potansiyel Değişimleri –II <u>Ayşe Demirkazık</u> Biyofizik	Sinaptik İletim <u>Ayşe Demirkazık</u> Biyofizik	Non-Mendelian Kalıtım I <u>Hande Küçük Kurtulgan</u> Tıbbi Genetik	PANEL BIYOKİMYA <u>Kenan Çelik</u> Biyokimya
13:00 13:50	Kitle Regresyon Katsayısının Önem Kontrolü <u>Ziynet Cınar</u> Biyostatistik	Serbest Çalışma	Türk Dili	Oksidatif Fosforilasyon (ETS) <u>Hatice Pınarbaşı</u> Biyokimya	SEMİNER BIYOKİMYA <u>Kenan Çelik</u> Biyokimya
14:00 14:50	Korelasyon ve Regresyon Analizi <u>Ziynet Cınar</u> Biyostatistik	TCA Döngüsü ve Düzenlenmesi <u>Kenan Çelik</u> Biyokimya	Türk Dili	Oksidatif Fosforilasyon (ETS) <u>Hatice Pınarbaşı</u> Biyokimya	SEMİNER BIYOKİMYA <u>Kenan Çelik</u> Biyokimya
15:00 15:50	Serbest Çalışma	Seçmeli Ders	Atatürk İlkeleri ve İnkılap Tarihi	Tıp Eğitiminde Bilgisayar	Transmitter – Reseptör Etkileşimi <u>Ayşe Demirkazık</u> Biyofizik
16:00 16:50	Serbest Çalışma	Seçmeli Ders	Atatürk İlkeleri ve İnkılap Tarihi	Tıp Eğitiminde Bilgisayar	Transmitter – Reseptör Etkileşimi <u>Ayşe Demirkazık</u> Biyofizik

TIP 1030 Temel Bilgiler Ders Kurulu III		26 Şubat-2 Mart		Akademik Yılın 22. Haftası	
	Pazartesi	Salı	Çarşamba	Perşembe	Cuma
08:10 09:00	İngilizce	İngilizce	İngilizce	İngilizce	Serbest Çalışma
09:10 10:00	İngilizce	İngilizce	İngilizce	İngilizce	LAB: Kolorimetrik Yöntemle Serumda Total Protein Tayini Grup I BİYOKİMYA
10:10 11:00	Aksiyon Potansiyel ve Sinaptik İletimle İlgili Animasyon Video Çalışması <u>Ayşe Demirkazık</u> Biyofizik	İskelet kasının elektriksel uyarımı Animasyon Gösterimi <u>Ayşe Demirkazık</u> Biyofizik	İskelet kasının elektriksel uyarımı <u>Ayşe Demirkazık</u> Biyofizik	Serbest Çalışma	LAB: Kolorimetrik yöntemle serumda Total Protein Tayini Grup I BİYOKİMYA
11:10 12:00	Aksiyon Potansiyel ve Sinaptik İletimle İlgili Animasyon Video Çalışması <u>Ayşe Demirkazık</u> Biyofizik	İskelet kasının elektriksel uyarımı Animasyon Gösterimi <u>Ayşe Demirkazık</u> Biyofizik	İskelet kasının elektriksel uyarımı <u>Ayşe Demirkazık</u> Biyofizik	Serbest Çalışma	LAB: Kolorimetrik yöntemle Serumda Total Protein Tayini Grup I BİYOKİMYA Çalışma

13:00 13:50	Korelasyon ve Regresyon Analizi <u>Ziynet Çınar</u> Biyoistatistik	Epigenetik Kalıtım <u>İlhan Sezgin</u> Tıbbi Genetik	Türk Dili	Olasılık Kuramına Giriş, Bağımlı ve Bağımsız Olaylar <u>Ziynet Çınar</u> Biyoistatistik	LAB: Kolorimetrik yöntemle Serumda Total Protein Tayini Grup II
14:00 14:50	Olasılık Kuramına Giriş, Bağımlı ve Bağımsız Olaylar <u>Ziynet Çınar</u> Biyoistatistik	Epigenetik Kalıtım <u>İlhan Sezgin</u> Tıbbi Genetik	Türk Dili	Bayes Kuralı ve uygulamaları <u>Ziynet Çınar</u> Biyoistatistik	LAB: Kolorimetrik yöntemle Serumda Total Protein Tayini Grup II
15:00 15:50	Serbest Çalışma	Seçmeli Ders	Atatürk İlkeleri ve İnkılap Tarihi	Tıp Eğitiminde Bilgisayar	LAB: Kolorimetrik yöntemle Serumda Total Protein Tayini Grup II BİYOKİMYA
16:00 16:50	Serbest Çalışma	Seçmeli Ders	Atatürk İlkeleri ve İnkılap Tarihi	Tıp Eğitiminde Bilgisayar	Serbest Çalışma

TIP 1030 Temel Bilgiler Ders Kurulu III		5-9 Mart			Akademik Yılın 23. Haftası
	Pazartesi	Salı	Çarşamba	Perşembe	Cuma
08:10 09:00	Serbest Çalışma	Serbest Çalışma	Serbest Çalışma	Serbest Çalışma	Serbest Çalışma
09:10 10:00	Serbest Çalışma	Serbest Çalışma	Serbest Çalışma	Serbest Çalışma	Serbest Çalışma
10:10 11:00	Serbest Çalışma	Serbest Çalışma	Serbest Çalışma	Serbest Çalışma	Serbest Çalışma
11:10 12:00	Serbest Çalışma	Serbest Çalışma	Serbest Çalışma	Serbest Çalışma	Serbest Çalışma

13:00 13:50	Serbest Çalışma	Serbest Çalışma	Serbest Çalışma	Serbest Çalışma	DERS KURULU III TEORİK SINAVI Saat: 14.00
14:00 14:50	Serbest Çalışma	Serbest Çalışma	Serbest Çalışma	Serbest Çalışma	
15:00 15:50	Serbest Çalışma	Serbest Çalışma	Serbest Çalışma	Serbest Çalışma	
16:00 16:50	Serbest Çalışma	Serbest Çalışma	Serbest Çalışma	Serbest Çalışma	

III.DERS KURULU SORU DAĞILIMI

DERSLER	TOPLAM DERS SAATİ	SORU SAYISI/PUAN	SORU SIRASI
BİYOİSTATİSTİK	14	14	1–14
BİYOFİZİK	32	20	15–34
TIBBİ BİYOLOJİ	14	12	35–46
TIBBİ GENETİK	11	9	47–55
TIBBİ BİYOKİMYA	31	28	56–83
FİZYOLOJİ	17	17	84–100
SEÇMELİ DERS	10 (Soru dağılımında değerlendirilmez)	-	+Seçmeli Ders
TOPLAM	119	100	100

DÖNEM I
TEMEL BİLGİLER DERS KURULU IV
12 Mart- 25 Mayıs 2018

DERSLER	TEORİK	PRATİK	TOPLAM
BİYOİSTATİSTİK	13	-	13
BİYOFİZİK	10	-	10
TIBBİ BİYOLOJİ	8	-	8
TIBBİ GENETİK	10	-	10
TIBBİ BİYOKİMYA	28	2x4	36
PARAZİTOLOJİ	8	1x2	10
MİKROBİYOLOJİ	18	5x1	23
HİSTOLOJİ-EMBRİYOLOJİ	12	8x2	28
TÜRKİYEDE SAĞLIK SİSTEMİ (TIP EĞİTİMİ)	12	-	12
ANATOMİ	24	9 x2	42
TIP EĞİTİMİNDE BİLGİSAYAR	-	7x2	14
SEÇMELİ DERS	16	-	16
TÜRK DİLİ	16	-	16
ATATÜRK İLKELERİ	17	-	17
İNGİLİZCE	68	-	68
TOPLAM	259	63	322

Ders Kurulu IV

Amaç:

Bu komitenin amacı temel sağlık hizmetleri ve sağlık hizmetlerinin Türkiye'deki gelişimini öğretmek, lipit ve kolesterol metabolizması ile ilgili öğrencileri bilgilendirmek, anatomi, mikrobiyoloji ve parazitoloji ile ilgili temel kavramları vermek, kırık ve kemik dokuların anatomisini kavratmak, temel histolojik yöntemleri öğretmek ve elektron mikroskop ile incelemeyi uygulamalı olarak göstermektir.

Öğrenim hedefleri:

Bu amaçlara ulaşabilmek için öğrenci;

- Aminoasit ve protein metabolizması ile aminoasitlerin yıkılma yolları hakkında bilgi edinebilmeli.
- Temel histolojik kavramları bilebilmeli, hücrelerin morfolojik ayrımını yapabilmeli.
- Laboratuvar ortamında bakteri ve parazit üretebilmeli.
- Lipit ve protein metabolizması hakkında bilgi sahibi olabilmeli, bu metabolizmaların bozulması ile ortaya çıkan hastalıkların temellerini anlayabilmeli.
- Düz ve çizgili kasların mekaniksel özellikleri hakkında bilgi sahibi olabilmeli.
- Kalıtsal metabolik hastalıklar hakkında bilgi sahibi olabilmeli.
- Nükleotid metabolizması hakkında bilgi sahibi olabilmeli.
- İnsan vücudundaki kemik ve eklemlerin ayrıntılı anatomisi ve ilgili oluşumların birbirleri ile komşuluk ve fonksiyonel ilişkileri hakkında bilgi sahibi olabilmeli.
- Kültürel olarak uygun bir bakım için gerekli olan bilgi, yetenek ve tutumları geliştirebilmeli
- Bilgi ve eğitim teknolojilerini araştırma, eğitim ve hasta bakım ve tedavisinde kullanabilmeli
- Hastalara ve topluma aydın hekim modeli oluşturabilmeli
- Kendinin sağlık durumunu koruyabilmeli ve zorluklarla baş edebilme yetilerini geliştirebilmeli
- Hücre, organ ve organizma düzeyinde insan bedeninin normal yapısını anlayabilmeli
- Koruyucu hekimliğin geliştirilmesinde duyarlılık kazanabilmeli
- Sağlık planlamalarını, sağlık politikalarını anlayabilmeli
- İstatistiksel değerlendirme yapabilmeli

EĞİTİM ÖĞRETİM METOTLARI

1. Amfi dersleri

Amfi dersleri bilgi aktarmanın klasik ve geleneksel bir yöntemidir. Klinik öncesi eğitim döneminde geleneksel sınıf dersleri, paneller, entegre oturumlar ya da olgu tartışmaları şeklinde uygulanır ve klinik öncesi dönemde %50-70 arasında ve klinik dönemde %30-50 oranındadır.

2. Laboratuvar pratikleri ve demostrasyonlar

Öğrencilere öğrenme konuları hakkında doğrudan ve hızlı bir şekilde öğrenme şansı tanıyan, öğrenme motivasyonunu artıran, bilimsel bir bakış açısı kazandıran, teorik bilgileri pekiştiren metotlardır. Klinik öncesi eğitim döneminde %15-28 oranında yer almaktadır.

DERS KURULU IV'ÜN PROGRAMIN ÖĞRENME ÇIKTILARINA KATKISI

Kodu	Ders	PÇ1	PÇ2	PÇ3	PÇ4	PÇ5	PÇ6	PÇ7	PÇ8	PÇ9	PÇ10	PÇ11	PÇ12	PÇ13
TIP 1040	Ders Kurulu 4	5	4	4	-	-	-	-	5	-	-	4	5	-

TIP 1040 Temel Bilgiler Ders Kurulu IV		12-16 Mart			Akademik Yılın 24. Haftası
	Pazartesi	Salı	Çarşamba	Perşembe	Cuma
08:10 09:00					
09:10 10:00					
10:10 11:00	ÖNLÜK GİYME TÖRENİ PROVASI	14 MART ETKİNLİKLERİ	14 MART ETKİNLİKLERİ	14 MART ETKİNLİKLERİ	14 MART ETKİNLİKLERİ
11:10 12:00					

13:00 13:50					
14:00 14:50	14 MART ETKİNLİKLERİ	14 MART ETKİNLİKLERİ	ÖNLÜK GİYME TÖRENİ	14 MART ETKİNLİKLERİ	14 MART ETKİNLİKLERİ
15:00 15:50					
16:00 16:50					

TIP 1040 Temel Bilgiler Ders Kurulu IV		19-23 Mart			Akademik Yılın 25. Haftası
	Pazartesi	Salı	Çarşamba	Perşembe	Cuma
08:10 09:00	İngilizce	İngilizce	İngilizce	İngilizce	Çizgili Kas Mekaniksel Özellikleri – I <u>Ayşe Demirkazık</u> Biyofizik
09:10 10:00	İngilizce	İngilizce	İngilizce	İngilizce	Çizgili Kas Mekaniksel Özellikleri – I <u>Ayşe Demirkazık</u> Biyofizik
10:10 11:00	İskelet Kas Kasılması <u>Ayşe Demirkazık</u> Biyofizik	Lipit Metabolizması (Keton Cisimleri) <u>Yavuz Siliğ</u> Biyokimya	Anatomiye giriş (Anatomik pozisyon, düzlemler, eksenler ve terminoloji) <u>Mehmet Çimen</u> Anatomi	Lipit Metabolizması (Yağ Asiti ve Lipit Biyosentezi) <u>Yavuz Siliğ</u> Biyokimya	Sağlık Örgütlenmesi ve Sağlık Çalışanları <u>Naim Karagöz</u> Tıp Eğitimi
11:10 12:00	İskelet Kas Kasılması <u>Ayşe Demirkazık</u> Biyofizik	Lipit Metabolizması (Keton Cisimleri) <u>Yavuz Siliğ</u> Biyokimya	Anatomiye giriş (Anatomik pozisyon, düzlemler, eksenler ve terminoloji) <u>Mehmet Çimen</u> Anatomi	Lipit Metabolizması (Yağ Asiti ve Lipit Biyosentezi) <u>Yavuz Siliğ</u> Biyokimya	Dünyada ve Türkiye’de Aile Hekimliği Uygulamaları <u>Naim Karagöz</u> Tıp Eğitimi

13:00 13:50	Lipit Metabolizması (Yağ asitlerinin Oksidasyonu) <u>Yavuz Siliğ</u> Biyokimya	Anatomiye giriş (Anatomik pozisyon, düzlemler, eksenler ve terminoloji) <u>Mehmet Çimen</u> Anatomi	Zaman Serileri Analizine Giriş ve Analizi Yöntemleri <u>Ziyne Çınar</u> Biyostatistik	Lipit Metabolizması (Yağ Asiti ve Lipit Biyosentezi) <u>Yavuz Siliğ</u> Biyokimya	Populasyon Genetiği <u>İlhan Sezgin</u> Tıbbi Genetik
14:00 14:50	Lipit Metabolizması (Yağ asitlerinin Oksidasyonu) <u>Yavuz Siliğ</u> Biyokimya	Anatomiye giriş (Anatomik pozisyon, düzlemler, eksenler ve terminoloji) <u>Mehmet Çimen</u> Anatomi	Hareketli ve Yarım Ortalama Yöntemi ve En Küçük Kareler Yöntemi <u>Ziyne Çınar</u> Biyostatistik	Lipit Metabolizması (Kolesterol Metabolizması) <u>Yavuz Siliğ</u> Biyokimya	Populasyon Genetiği <u>İlhan Sezgin</u> Tıbbi Genetik
15:00 15:50	Histoloji - Embriyolojiye Giriş Ve Mikroskop Tipleri <u>Erkan Gümüş</u> Histoloji & Embriyoloji	Seçmeli Ders	Sağlık Hizmeti Nedir? <u>Selma Çetinkaya</u> Tıp Eğitimi	Lipit Metabolizması (Kolesterol Metabolizması) <u>Yavuz Siliğ</u> Biyokimya	
16:00 16:50		Seçmeli Ders	Türkiye’de Sağlık Hizmetlerinin Gelişimi <u>Selma Çetinkaya</u> Tıp Eğitimi		

TIP 1040 Temel Bilgiler Ders Kurulu IV		26-30 Mart			Akademik Yılın 26. Haftası
	Pazartesi	Salı	Çarşamba	Perşembe	Cuma
08:10 09:00	İngilizce	İngilizce	İngilizce	İngilizce	Aile Planlanması Yöntemleri ve Acil Kontrasepsiyon <u>Selma Çetinkaya</u> Tıp Eğitimi
09:10 10:00	İngilizce	İngilizce	İngilizce	İngilizce	Aile Planlanması Yöntemleri ve Acil Kontrasepsiyon <u>Selma Çetinkaya</u> Tıp Eğitimi
10:10 11:00	Kasta ısı üretimi –I <u>Ayşe Demirkazık</u> Biyofizik	Genişletilmiş Bağışıklama Programı <u>Selma Çetinkaya</u> Tıp Eğitimi	Bakteri Hücresinin Genel Yapısı I <u>Cem Çelik</u> Mikrobiyoloji	Kemikler hakkında genel bilgiler <u>Vedat Sabancıoğulları</u> Anatomi	Columna vertebralis, costalar, sternum <u>Mehmet Çimen</u> Anatomi
11:10 12:00	Kasta ısı üretimi –I <u>Ayşe Demirkazık</u> Biyofizik	Genişletilmiş Bağışıklama Programı <u>Selma Çetinkaya</u> Tıp Eğitimi	Bakteri Hücresinin Genel Yapısı I <u>Cem Çelik</u> Mikrobiyoloji	Kemikler hakkında genel bilgiler <u>Vedat Sabancıoğulları</u> Anatomi	Columna vertebralis, costalar, sternum <u>Mehmet Çimen</u> Anatomi

13:00 13:50	Tanımlayıcılık ve Güvenirlilik Analizleri <u>Ziynet Cınar</u> Biyostatistik	Mikrop Dünyası ve Mikroorganizmaların Sınıflandırılması <u>Ömer Poyraz</u> Mikrobiyoloji	Çizgili Kas Mekaniksel Özellikleri - II <u>Ayşe Demirkazık</u> Biyofizik	Mikroskobik İnceleme İçin Dokuların Hazırlanması <u>Serpi I Saraydın</u> Histoloji & Emryoloji	Lipit Metabolizması (Lipoprotein Metabolizması) <u>Yavuz Siliğ</u> Biyokimya
14:00 14:50	Tanımlayıcılık ve Güvenirlilik Analizleri <u>Ziynet Cınar</u> Biyostatistik	Genetik Danışma <u>İlhan Sezgin</u> Tıbbi Genetik	Çizgili Kas Mekaniksel Özellikleri - II <u>Ayşe Demirkazık</u> Biyofizik	Mikroskobik İnceleme İçin Dokuların Hazırlanması <u>Serpi I Saraydın</u> Histoloji & Emryoloji	Serbest Çalışma
15:00 15:50	Lipit Metabolizması (Kolesterol Metabolizması, düzenlenmesi, safra asitlerinin sentezi) <u>Yavuz Siliğ</u> Biyokimya	Seçmeli Ders	Memurların Özlük Hakları <u>Naim Karagöz</u> Tıp Eğitimi	Lipid Metabolizması (Prostoglandin Metabolizması) <u>Yavuz Siliğ</u> Biyokimya	Serbest Çalışma
16:00 16:50	Lipit Metabolizması (Kolesterol Metabolizması, düzenlenmesi, safra asitlerinin sentezi) <u>Yavuz Siliğ</u> Biyokimya	Seçmeli Ders	Genetik Danışma <u>İlhan Sezgin</u> Tıbbi Genetik	Lipid Metabolizması (Prostoglandin Metabolizması) <u>Yavuz Siliğ</u> Biyokimya	Serbest Çalışma

TIP 1040 Temel Bilgiler Ders Kurulu IV		2-6 Nisan			Akademik Yılın 27. Haftası
	Pazartesi	Salı	Çarşamba	Perşembe	Cuma
08:10 09:00	İngilizce	İngilizce	İngilizce	İngilizce	LAB: Histolojide Rutin Işık Mikroskopik teknikler Grup I Histoloji & Emryoloji
09:10 10:00	İngilizce	İngilizce	İngilizce	İngilizce	LAB: Histolojide Rutin Işık Mikroskopik Teknikler Grup I Histoloji & Emryoloji
10:10 11:00	Üst extremitte kemikleri <u>Muhittin Sönmez</u> Anatomi	Serbest Çalışma	Serbest Çalışma	Kasta ısı üretimi –II ve EMG <u>Ayşe Demirkazık</u> Biyofizik	LAB: Histolojide Rutin Işık Mikroskopik Teknikler Grup II Histoloji & Embriyoloji
11:10 12:00	Üst extremitte kemikleri <u>Muhittin Sönmez</u> Anatomi	Serbest Çalışma	Serbest Çalışma	Kasta ısı üretimi –II ve EMG <u>Ayşe Demirkazık</u> Biyofizik	LAB: Histolojide Rutin Işık Mikroskopik Teknikler Grup II Histoloji & Embriyoloji
13:00 13:50	Sağlık Alanına Özel ve Nüfus İle İlgili İstatistiksel Yöntemler, Nüfus Piramidi Yorumu <u>Ziynet Cınar</u> Biyoistatistik	LAB: Columna vertebralis, costalar, sternum Grup I-II ANATOMİ	Türk Dil	LAB: Üst extremitte kemikleri Grup I-II ANATOMİ	Diğer Ülkelerdeki Sağlık Sistemleri- Görsel Ders <u>Selma Çetinkaya</u> Tıp Eğitimi
14:00 14:50	Sağlık Alanına Özel ve Nüfus İle İlgili İstatistiksel Yöntemler, Nüfus Piramidi Yorumu <u>Ziynet Cınar</u> Biyoistatistik	LAB: Columna vertebralis, costalar, sternum Grup I-II ANATOMİ	Türk Dili	LAB: Üst extremitte kemikleri Grup I-II ANATOMİ	Diğer Ülkelerdeki Sağlık Sistemleri- Görsel Ders <u>Selma Çetinkaya</u> Tıp Eğitimi
15:00 15:50	Lipit Metabolizması (Lipoprotein Metabolizması) <u>Yavuz Siliğ</u> Biyokimya	Seçmeli Ders	Atatürk İlkeleri ve İnkılap Tarihi	Tıp Eğitiminde Bilgisayar Dersi	Diğer Ülkelerdeki Sağlık Sistemleri Görsel Ders <u>Selma Çetinkaya</u> Tıp Eğitimi
16:00 16:50	Lipit Metabolizması(Lipit Metabolizması Hastalıkları) <u>Yavuz Siliğ</u> Biyokimya	Seçmeli Ders	Atatürk İlkeleri ve İnkılap Tarihi	Tıp Eğitiminde Bilgisayar Dersi	Serbest Çalışma

TIP 1040 Temel Bilgiler Ders Kurulu IV		9-13 Nisan			Akademik Yılın 28. Haftası
	Pazartesi	Salı	Çarşamba	Perşembe	Cuma
08:10 09:00	İngilizce	İngilizce	İngilizce	İngilizce	Hücre ve Hücrenin Morfolojik Ayrımı I Erkan Gümüş Histoloji & Embriyoloji
09:10 10:00	İngilizce	İngilizce	İngilizce	İngilizce	Hücre ve Hücrenin Morfolojik Ayrımı I Erkan Gümüş Histoloji & Embriyoloji
10:10 11:00	Alt ekstremitte kemikleri Muhittin Sönmez Anatomi	Histokimya ve sitokimya Celal Kaloğlu Histoloji & Embriyoloji	Nükleotid Metabolizması (Pirimidinlerin Yıkımı) Özlem Demirpençe Biyokimya	Bakteri Hücresinin Genel Yapısı II Cem Çelik Mikrobiyoloji	Serbest Çalışma
11:10 12:00	Alt ekstremitte kemikleri Muhittin Sönmez Anatomi	Histokimya ve sitokimya Celal Kaloğlu Histoloji & Embriyoloji	Nükleotid Metabolizması (Pirimidinlerin Yıkımı) Özlem Demirpençe Biyokimya	Bakteri Hücresinin Genel Yapısı II Cem Çelik Mikrobiyoloji	Serbest Çalışma

13:00 13:50	Doğum hızlarının hesaplanması, ölümlerle ilgili istatistiksel yöntemler, hız ve oranlar Ziyne Çınar Biyostatistik	LAB: Alt ekstremitte kemikleri Grup I-II ANATOMİ	Türk Dili	Hastalıkların Moleküler Temeli I İzzet Yelkovan Tıbbi Biyoloji	Gonozomal Hastalıklar Hande Küçük Kurtulgan Tıbbi Genetik
14:00 14:50	Doğum hızlarının hesaplanması, ölümlerle ilgili istatistiksel yöntemler, hız ve oranlar Ziyne Çınar Biyostatistik	LAB: Alt ekstremitte kemikleri Grup I-II ANATOMİ	Türk Dili	Hastalıkların Moleküler Temeli I İzzet Yelkovan Tıbbi Biyoloji	Gonozomal Hastalıklar Hande Küçük Kurtulgan Tıbbi Genetik
15:00 15:50	Nükleotid Metabolizması (Pürin Yıkımı) Özlem Demirpençe Biyokimya	Seçmeli Ders	Atatürk İlkeleri ve İnkılap Tarihi	Bakteri Metabolizması Cem Çelik Mikrobiyoloji	Dismorfoloji Malik Ejder Yıldırım Tıbbi Genetik
16:00 16:50	Nükleotid Metabolizması (Pürin Yıkımı) Özlem Demirpençe Biyokimya	Seçmeli Ders	Atatürk İlkeleri ve İnkılap Tarihi	Bakteri Metabolizması Cem Çelik Mikrobiyoloji	Dismorfoloji Malik Ejder Yıldırım Tıbbi Genetik

TIP 1040 Temel Bilgiler Ders Kurulu IV		16-20 Nisan			Akademik Yılın 29. Haftası
	Pazartesi	Salı	Çarşamba	Perşembe	Cuma
08:10 09:00	İngilizce	İngilizce	İngilizce	İngilizce	Hücre ve Hücrenin Morfolojik Ayrımı II <u>Erkan Gümüş</u> Histoloji & Embriyoloji
09:10 10:00	İngilizce	İngilizce	İngilizce	İngilizce	Hücre Ve Hücrenin Morfolojik Ayrımı II <u>Erkan Gümüş</u> Histoloji & Embriyoloji
10:10 11:00	Kafa kemikleri (Neurocranium) <u>Vedat Sabancıoğulları</u> Anatomi Anatomi	Aminoasit - Protein Metabolizması ve AA'lerin Yıkım Yolları <u>Sevtap Bakır</u> Biyokimya	Bakterilerin Üretilmesi <u>Zahir Bakıcı</u> Mikrobiyoloji	Hastalıkların Moleküler Temelleri II <u>İzzet Yelkovan</u> Tıbbi Biyoloji	Kafa kemikleri ((Visceocranium) <u>Vedat Sabancıoğulları</u> Anatomi
11:10 12:00	Kafa kemikleri (Neurocranium) <u>Vedat Sabancıoğulları</u> Anatomi	Riketsiya, Klamidya Ve Mikoplazmaların Genel Özellikleri <u>Yasemin Öztıp</u> Mikrobiyoloji	Bakterilerin Üretilmesi <u>Zahir Bakıcı</u> Mikrobiyoloji	Hastalıkların Moleküler Temelleri II <u>İzzet Yelkovan</u> Tıbbi Biyoloji	Kafa kemikleri ((Visceocranium) <u>Vedat Sabancıoğulları</u> Anatomi
13:00 13:50	Hastalıklarla ilgili İstatistiksel Yöntemler ve Sınıflandırma <u>Ziynet Çınar</u> Biyoistatistik	LAB: Kafa kemikleri (Neurocranium) Grup I-II ANATOMİ	Türk Dili	LAB I: Bakterilerin Üretilmesi (I. Grup) <u>Zahir Bakıcı</u> Mikrobiyoloji	LAB: Elektron Mikroskopta İnceleme Yöntemleri Grup I Histoloji & Embriyoloji
14:00 14:50	Hastane hizmetlerinin değerlendirilmesi, Klinik Çalışmalarını Gösteren İstatistikler <u>Ziynet Çınar</u> Biyoistatistik	LAB: Kafa kemikleri (Neurocranium) Grup I-II ANATOMİ	Türk Dili	LAB I: Bakterilerin Üretilmesi (2. Grup) <u>Zahir Bakıcı</u> Mikrobiyoloji	LAB: Elektron Mikroskopta İnceleme Yöntemleri Grup I Histoloji & Embriyoloji
15:00 15:50	LAB: Elektron Mikroskopta İnceleme Yöntemleri Grup II Histoloji & Embriyoloji	Seçmeli Ders	Atatürk İlkeleri ve İnkılap Tarihi	Tıp Eğitiminde Bilgisayar	LAB II: Bakterilerin Üretilmesi (1. Grup) <u>Zahir Bakıcı</u> Mikrobiyoloji
16:00 16:50	LAB: Elektron Mikroskopta İnceleme Yöntemleri Grup II Histoloji & Embriyoloji	Seçmeli Ders	Atatürk İlkeleri ve İnkılap Tarihi	Tıp Eğitiminde Bilgisayar	LAB II: Bakterilerin Üretilmesi (2. Grup) <u>Zahir Bakıcı</u> Mikrobiyoloji

TIP 1040 Temel Bilgiler Ders Kurulu IV		23-27 Nisan			Akademik Yılın 30. Haftası
	Pazartesi	Salı	Çarşamba	Perşembe	Cuma
08:10 09:00	TATİL	İngilizce	İngilizce	İngilizce	Moleküler Evrim <u>Serdal Arslan</u> Tıbbi Biyoloji
09:10 10:00	TATİL	İngilizce	İngilizce	İngilizce	Moleküler Evrim <u>Serdal Arslan</u> Tıbbi Biyoloji
10:10 11:00	TATİL	Hücre Siklusu ve Hücre Bölünmeleri <u>Erkan Gümüş</u> Histoloji & Embriyoloji	Kafa İskeletinin Bütünü <u>Mehmet Çimen</u> Anatomi	Aminoasit -Protein Metabolizması ve Aminoasitlerin Yıkım Yolları <u>Sevtap Bakır</u> Biyokimya	İmmunogenetik Yöntemler <u>İlhan Sezgin</u> Tıbbi Genetik
11:10 12:00	TATİL	Hücre Siklusu ve Hücre Bölünmeleri <u>Erkan Gümüş</u> Histoloji & Embriyoloji	Kafa İskeletinin Bütünü <u>Mehmet Çimen</u> Anatomi	Aminoasit -Protein Metabolizması ve Aminoasitlerin Yıkım Yolları <u>Sevtap Bakır</u> Biyokimya	İmmunogenetik Yöntemler <u>İlhan Sezgin</u> Tıbbi Genetik
13:00 13:50	TATİL	LAB: Kafa kemikleri (Visceocranium) Grup I-II ANATOMİ	Genom Bilimi Alanındaki Gelişmeler <u>Nilgün Çetin</u> Tıbbi Biyoloji	Kanser oluşumu, hücre yaşlanması ve ölümü <u>Erkan Gümüş</u> Histoloji & Embriyoloji	LAB: Çeşitli Vücut Hücreleri Grup I Histoloji & Embriyoloji
14:00 14:50	TATİL	LAB: Kafa kemikleri (Visceocranium) Grup I-II ANATOMİ	Genom Bilimi Alanındaki Gelişmeler <u>Nilgün Çetin</u> Tıbbi Biyoloji	Mikropsal Genetik <u>Yasemin Öztıp</u> Mikrobiyoloji	LAB: Çeşitli Vücut Hücreleri Grup I Histoloji & Embriyoloji
15:00 15:50	TATİL	Seçmeli Ders	Standartlaşma Teknikleri, Yaşam Tablosunun Yapılışı Ve..... <u>Ziynet Çınar</u> Biyostatistik	Aminoasit -Protein Metabolizması ve Aminoasitlerin Yıkım Yolları <u>Sevtap Bakır</u> Biyokimya	LAB: Çeşitli Vücut Hücreleri Grup II Histoloji & Embriyoloji
16:00 16:50	TATİL	Seçmeli Ders	Sağlık Düzeyini Gösteren Ölçütler, Yaşam Tablosunun Temel Fonksiyonları <u>Ziynet Çınar</u> Biyostatistik	Tıp Eğitiminde Bilgisayar Dersi	LAB: Çeşitli Vücut Hücreleri Grup II Histoloji & Embriyoloji

TIP 1040 Temel Bilgiler Ders Kurulu IV		30 Nisan-4 Mayıs			Akademik Yılın 31. Haftası	
	Pazartesi	Salı	Çarşamba	Perşembe	Cuma	
08:10 09:00	İngilizce	TATİL	İngilizce	İngilizce	LAB: Mitoz Hücre Bölünmesi Grup I Histoloji & Embriyoloji	
09:10 10:00	İngilizce	TATİL	İngilizce	İngilizce	LAB: Mitoz Hücre Bölünmesi Grup I Histoloji & Embriyoloji	
10:10 11:00	Fungusların Genel Özellikleri Ve Morfolojik Yapıları <u>Ömer Poyraz</u> Mikrobiyoloji	TATİL	Aminoasit - Protein Metabolizması ve Aminoasitlerin Yıkım Yolları <u>Sevtaç Bakır</u> Biyokimya	Aminoasit - Protein Metabolizması ve Aminoasitlerin Yıkım Yolları <u>Sevtaç Bakır</u> Biyokimya	LAB: Mitoz Hücre Bölünmesi Grup II Histoloji & Embriyoloji	
11:10 12:00	Fungusların Genel Özellikleri Ve Morfolojik Yapıları <u>Ömer Poyraz</u> Mikrobiyoloji	TATİL	Aminoasit - Protein Metabolizması ve Aminoasitlerin Yıkım Yolları <u>Sevtaç Bakır</u> Biyokimya	Aminoasit - Protein Metabolizması ve Aminoasitlerin Yıkım Yolları <u>Sevtaç Bakır</u> Biyokimya	LAB: Mitoz Hücre Bölünmesi Grup II Histoloji & Embriyoloji	
13:00 13:50	LAB: Fungusların Tanıtılması <u>Ömer Poyraz</u> Mikrobiyoloji	TATİL	EĞİTİM DEĞERLENDİRME TOPLANTISI	Virüslerin Morfolojisi, Kimyasal Yapıları Ve Genel Özellikleri <u>Ömer Poyraz</u> Mikrobiyoloji	LAB: Kafa iskeletinin bütünü Grup I-II ANATOMİ	
14:00 14:50	LAB: Fungusların Tanıtılması <u>Ömer Poyraz</u> Mikrobiyoloji	TATİL	Türk Dili	Virüslerin Morfolojisi, Kimyasal Yapıları Ve Genel Özellikleri <u>Ömer Poyraz</u> Mikrobiyoloji	LAB: Kafa iskeletinin bütünü Grup I-II ANATOMİ	
15:00 15:50	Parazitolojiye Giriş ve Parazitolojinin Önemi <u>Serpil Değerli</u> Parazitoloji	TATİL	Atatürk İlkeleri ve İnkılap Tarihi	Eklemler Hakkında Genel Bilgiler <u>Muhittin Sönmez</u> Anatomi	Serbest Çalışma	
16:00 16:50	Parazitolojiye Giriş ve Parazitolojinin Önemi <u>Serpil Değerli</u> Parazitoloji	TATİL	Atatürk İlkeleri ve İnkılap Tarihi	Eklemler Hakkında Genel Bilgiler <u>Muhittin Sönmez</u> Anatomi	Serbest Çalışma	

TIP 1040 Temel Bilgiler Ders Kurulu IV		7-11 Mayıs			Akademik Yılın 32. Haftası	
	Pazartesi	Salı	Çarşamba	Perşembe	Cuma	
08:10 09:00	İngilizce	İngilizce	İngilizce	İngilizce	Serbest Çalışma	
09:10 10:00	İngilizce	İngilizce	İngilizce	İngilizce	Bakteriyofajlar Ömer Poyraz Mikrobiyoloji	
10:10 11:00	LAB: Kağıt Kromotografisi Karaciğerde Transaminasyon Grup I BIYOKİMYA	Protozoonların Genel Özellikleri Ve Tıbbi Önemi Ahmet Duran Atas Parazitoloji	Helmitlerin Genel Özellikleri Ve Tıbbi Önemi Serpil Değerli Parazitoloji	Columna vertebralis eklemleri Muhittin Sönmez Anatomi	Eklem Bacaklıların Genel Özellikleri Ve Tıbbi Önemi Ali Çeliksöz Parazitoloji	
11:10 12:00	LAB: Kağıt Kromotografisi Karaciğerde Transaminasyon Grup I BIYOKİMYA	Protozoonların Genel Özellikleri Ve Tıbbi Önemi Ahmet Duran Atas Parazitoloji	Helmitlerin Genel Özellikleri Ve Tıbbi Önemi Serpil Değerli Parazitoloji	Columna vertebralis eklemleri Muhittin Sönmez Anatomi	Eklem Bacaklıların Genel Özellikleri Ve Tıbbi Önemi Ali Çeliksöz Parazitoloji	

13:00 13:50	LAB: Kağıt Kromotografisi Karaciğerde Transaminasyon Grup I BIYOKİMYA	Telafi Lab. (I.Grup) HİSTOLOJİ	LAB: Değerlendirme Grup I BIYOKİMYA	Virüs Konak İlişkileri Ömer Poyraz Mikrobiyoloji	LAB: Columna vertebralis eklemleri Grup I-II ANATOMİ
14:00 14:50	LAB: Kağıt Kromotografisi Karaciğerde Transaminasyon Grup II BIYOKİMYA	Telafi Lab. (II.Grup) HİSTOLOJİ	LAB: Değerlendirme Grup II BIYOKİMYA	Virüs Konak İlişkileri Ömer Poyraz Mikrobiyoloji	LAB: Columna vertebralis eklemleri Grup I-II ANATOMİ
15:00 15:50	LAB: Kağıt Kromotografisi Karaciğerde Transaminasyon Grup II BIYOKİMYA	Serbest Çalışma	Atatürk İlkeleri ve İnkılap Tarihi	Serbest Çalışma	Serbest Çalışma
16:00 16:50	LAB: Kağıt Kromotografisi Karaciğerde Transaminasyon Grup II BIYOKİMYA	Serbest Çalışma	Atatürk İlkeleri ve İnkılap Tarihi	Serbest Çalışma	Serbest Çalışma

TIP 1040 Temel Bilgiler Ders Kurulu IV		14-18 Mayıs			Akademik Yılın 33. Haftası	
	Pazartesi	Salı	Çarşamba	Perşembe	Cuma	
08:10 09:00	İngilizce	İngilizce	İngilizce	İngilizce	Serbest Çalışma	
09:10 10:00	İngilizce	İngilizce	İngilizce	İngilizce	Serbest Çalışma	
10:10 11:00	Üst ekstremitte eklemleri <u>Mehmet Çimen</u> Anatomi	Serbest Çalışma	Alt ekstremitte eklemleri <u>Muhittin Sönmez</u> Anatomi	Serbest Çalışma	Serbest Çalışma	
11:10 12:00	Üst ekstremitte eklemleri <u>Mehmet Çimen</u> Anatomi	Serbest Çalışma	Alt ekstremitte eklemleri <u>Muhittin Sönmez</u> Anatomi	Serbest Çalışma	Serbest Çalışma	
13:00 13:50	Karşılaştırılmalı Ölüm İndeksi Ve Standartlaştırılmış Ölüm Oranı <u>Ziynet Çınar</u> Biyoistatistik	Serbest Çalışma	LAB: Üst ekstremitte eklemleri Grup I-II ANATOMİ	LAB: Alt ekstremitte eklemleri Grup I-II ANATOMİ	Serbest Çalışma	
14:00 14:50	LAB: Tek-Çok Hücreli Parazitlerin Genel Tanıtımı PARAZİTOLOJİ	Serbest Çalışma	LAB: Üst ekstremitte eklemleri Grup I-II ANATOMİ	LAB: Alt ekstremitte eklemleri Grup I-II ANATOMİ	Serbest Çalışma	
15:00 15:50	LAB: Tek-Çok Hücreli Parazitlerin Genel Tanıtımı PARAZİTOLOJİ	Seçmeli Ders	Atatürk İlkeleri ve İnkılap Tarihi	Tıp Eğitiminde Bilgisayar	Serbest Çalışma	
16:00 16:50	Serbest Çalışma	Seçmeli Ders	Atatürk İlkeleri ve İnkılap Tarihi	Tıp Eğitiminde Bilgisayar	Serbest Çalışma	

TIP 1040 Temel Bilgiler Ders Kurulu IV		21-25 Mayıs			Akademik Yılın 34. Haftası
	Pazartesi	Salı	Çarşamba	Perşembe	Cuma
08:10 09:00	Serbest Çalışma	Serbest Çalışma	Serbest Çalışma	Serbest Çalışma	Serbest Çalışma
09:10 10:00	Serbest Çalışma	Serbest Çalışma	Serbest Çalışma	Serbest Çalışma	TEMEL TIBBİ BECERİLER SINAVI - OSCE Saat: 9.00
10:10 11:00	Serbest Çalışma	Serbest Çalışma	Serbest Çalışma	Serbest Çalışma	
11:10 12:00	Serbest Çalışma	Serbest Çalışma	Serbest Çalışma	Serbest Çalışma	

13:00 13:50	Anatomi Telafi laboratuvarı	Serbest Çalışma	ANATOMİ PRATİK SINAVI	Serbest Çalışma	TEMEL TIBBİ BECERİLER SINAVI - OSCE
14:00 14:50	Anatomi Telafi laboratuvarı	Serbest Çalışma		DERS KURULU IV TEORİK SINAVI Saat: 14.00	
15:00 15:50	Anatomi Telafi laboratuvarı	Serbest Çalışma			
16:00 16:50	Serbest Çalışma	Serbest Çalışma			

IV. DERS KURULU SORU DAĞILIMI

DERSLER	TOPLAM DERS SAATİ	SORU SAYISI/PUAN	SORU SIRASI
BİYOİSTATİSTİK	13	7	1-7
BİYOFİZİK	10	5	8-12
TIBBİ BİYOLOJİ	8	4	13-16
TIBBİ GENETİK	10	5	17-21
TIBBİ BİYOKİMYA	36	16	22-37
PARAZİTOLOJİ	10	5	38-42
MİKROBİYOLOJİ	23	10	43-52
HİSTOLOJİ-EMBRİYOLOJİ	28	12	53-64
TÜRKİYEDE SAĞLIK SİSTEMİ	12	6	65-70
ANATOMİ	42	20 (12 teorik + 8 Pratik)	71-82
SEÇMELİ DERS	16 (soru dağılımında değerlendirilmez)	10	+Seçmeli Ders
TOPLAM	192	100	90

DEVAMSIZLIK SINIRI

Anatomi Pratik: **2Lab.**

2017–2018 EĞİTİM YILI DÖNEM I FİNAL VE BÜTÜNLEME SINAVI SORU DAĞILIMLARI

DERSLER	SORULARIN DERS KURULLARINA GÖRE DAĞILIMLARI				SORU SAYISI	SORU SIRASI
	I KURUL	II KURUL	III KURUL	IV KURUL		
BİYOİSTATİSTİK	5	6	6	4	21	1–21
TIBBİ BİYOKİMYA	12	13	13	9	47	22–68
TIBBİ BİYOLOJİ	8	12	6	2	28	69–96
PSİKİYATRİ	3	6	1	-	10	97–106
TIBBİ GENETİK	2	2	4	3	11	107–117
BİYOFİZİK	-	-	12	3	15	118–132
MİKROBİYOLOJİ	-	-	-	6	6	133–138
TIP TARİHİ VE ETİK	10	-	-	-	10	139–148
TIBBİ TERMİNOLOJİ	7	-	-	-	7	149–155
FİZYOLOJİ	-	-	7	-	7	156–162
HİSTOLOJİ-EMBRİYOLOJİ	-	-	-	7	7	163–169
TIP EĞİTİMİ	-	-	-	4	4	170–173
İLK VE ACİL YARDIM	4	-	-	-	4	174–177
PARAZİTOLOJİ	-	-	-	3	3	178–180
ANATOMİ	-	-	-	10	10	181-190
TEMEL TIBBİ BECERİLER	-	-	-	-	5 puan pratik	
TOPLAM	51	39	49	51	190	190

Final Sınavı	15 Haziran 2017	Saat 09:00
Bütünleme Sınavı	13 Temmuz 2017	Saat 09:00

	TEORİK DERS SAATLERİNİN VE SORULARIN DERS KURULLARINA GÖRE DAĞILIMLARI									
	I. Ders kurulu		II. Ders kurulu		III. Ders kurulu		IV. Ders kurulu		TOPLAM TEORİK DERS	TOPLAM SORU SAYISI
DERSLER	Teorik ders saati	Soru sayısı	Teorik ders saati	Soru sayısı	Teorik ders saati	Soru sayısı	Teorik ders saati	Soru sayısı		
Biyostatistik	14	10	12	12	14	14	13	7	60	43
Tıbbi Biyokimya	29 +4 PRATİK	22	24 +6 PRATİK	27	25 +6 PRATİK	28	28 +8 PRATİK	16	130	93
Tıbbi Biyoloji	22	15	26	23	14	12	8	4	70	54
Davranış Bilimleri	8	5	14	12	-	-	-	-	22	17
Tıbbi Genetik	6	4	4	4	11	9	10	5	31	22
Biyofizik	-	-	-	-	32	20	10	5	42	25
Mikrobiyoloji	-	-	-	-	-	-	18 +5 PRATİK	10	23	10
Tıp Tarihi ve Etik	25	17	-	-	-	-	-	-	25	17
Tıbbi Terminoloji	20	14	-	-	-	-	-	-	20	14
Fizyoloji	-	-	-	-	17	17	-	-	17	17
Histoloji-Embriyoloji	-	-	-	-	-	-	12 +16 PRATİK	12	28	12
Tıp Eğitimi	-	-	-	-	-	-	12	6	12	6
İlk ve Acil Yardım	10	7	-	-	-	-	-	-	10	7
Parazitoloji	-	-	-	-	-	-	8 +2 PRATİK	5	10	5
Anatomi	-	-	-	-	-	-	24 +18 PRATİK	20	42(PRATIĞI AYRI DEĞERLENDİRİLİR)	20 (12 teorik +8 pratik)
Felsefe	6	4	-	-	-	-	-	-	6	4
Sosyoloji	4	2	-	-	-	-	-	-	4	2
Antropoloji			8	7	-	-	-	-	8	7
TOPLAM	148	100	94	85	119	100	192	90	556	375

DÖNEM II

DÖNEM II

DOKU BİYOLOJİSİ DERS KURULU
5 EYLÜL – 13 EKİM 2017

1.	DERSLER	TEORİK	PRATİK	TOPLAM
2.	ANATOMİ (1)	32	19 X 2	70
3.	HİSTOLOJİ-EMBRİYOLOJİ (2)	34	13 X 2	60
4.	FİZYOLOJİ (3)	22	2 X 2	26
5.	BİYOKİMYA (4)	14	-	14
6.	TOPLAM	102	68	170

KURULUN AMAÇLARI

Anatomiye ait genel giriş ve terminoloji verilir. Epitel, bağ, kas, kıkırdak ve kemik dokularının biyokimyasal ve mikroskopik yapılarının yanı sıra genel histolojisi ve anatomisi hakkında bilgi vermektir. Ayrıca kas ve periferik ve otonom sinir sisteminin fizyolojisi hakkında bilgiler verilmektedir. Kasların kasılma mekanizmaları anlatılır.

KURULUN ÖĞRENİM ÇIKTILARI

- A) Anatomiye ait genel bilgiler ve terminolojinin yanı sıra epitel, bağ, kemik, kıkırdak ve kas dokularının histolojik ve biyokimyasal özellikleri öğrenilmiş olacaktır.
- B) İnsan vücudundaki kemik ve kas dokularının ayrıntılı anatomisi ve ilgili dokuların birbirleri ile komşuluk ya da grup oluşturma ilişkileri öğrenilmiş olacaktır.
- C) Kas ve periferik sinir sisteminin işlevlerini öğrenmiş olacaklar. Ayrıca kas kasılma mekanizmasını açıklayabilecekler.
- D) Moleküllerden hücrelere, hücrelerden organlara ve oradan da tüm organizma düzeyinde insan bedeninin normal yapısını anlayabilme.
- E) Tanı ve tedaviye yön vermesi için testleri kullanabilme

EĞİTİM ÖĞRETİM METOTLARI

1. Amfi

dersleri

Amfi dersleri bilgi aktarmanın klasik ve geleneksel bir yöntemidir. Klinik öncesi eğitim döneminde geleneksel sınıf dersleri, paneller, entegre oturumlar ya da olgu tartışmaları şeklinde uygulanır ve klinik öncesi dönemde %50-70 arasında ve klinik dönemde %30-50 oranında yer alır.

2. Laboratuvar pratikleri ve demonstrasyonlar

Öğrencilere öğrenme konuları hakkında doğrudan ve hızlı bir şekilde öğrenme şansı tanıyan, öğrenme motivasyonunu artıran, bilimsel bir bakış açısı kazandıran, teorik bilgileri pekiştiren metotlardır. Klinik öncesi eğitim döneminde %15-28 oranında yer almaktadır.

**DERS KURULU İN PROGRAMIN ÖĞRENME ÇIKTILARINA
KATKISI**

Kodu	Ders	PÇ1	PÇ2	PÇ3	PÇ4	PÇ5	PÇ6	PÇ7	PÇ8	PÇ9	PÇ10	PÇ11	PÇ12
TIP 2010	Ders Kurulu 1	5	5	2	-	-	-	-	-	-	-	-	2

TIP2010 Doku Biyolojisi Ders Kurulu		5 Eylül – 8 Eylül 2017			Akademik Yılın 1. Haftası	
	Pazartesi	Salı	Çarşamba	Perşembe	Cuma	
08:10 09:00	TATİL	Anatomik bölgeler, regional (topoğrafik) anatomi <u>Mehmet Çimen</u> Anatomi	Bez epiteli <u>Erkan Gümüş</u> Histoloji & Embri.	Kıkırdak Dokusu <u>Deniz Şahin İnan</u> Histoloji & Embri.	Omuz ve kolun ön bölgesi kasları <u>Mehmet Çimen</u> Anatomi	
09:10 10:00		Kaslar hakkında genel bilgiler <u>Vedat Sabancıoğulları</u> Anatomi	Bez epiteli <u>Erkan Gümüş</u> Histoloji & Embri.	Kıkırdak Dokusu <u>Deniz Şahin İnan</u> Histoloji & Embri.	Omuz ve kolun ön bölgesi kasları <u>Mehmet Çimen</u> Anatomi	
10:10 11:00		Örtü epiteli <u>Erkan Gümüş</u> Histoloji & Embri.	Sinir sistemi hakkında genel bilgiler <u>Muhittin Sönmez</u> Anatomi	Omuz ve kolun arka bölgesi kasları <u>Mehmet Çimen</u> Anatomi	Kemik Dokusu <u>Serpil Saraydın</u> Histoloji & Embri.	
11:10 12:00		Örtü epiteli <u>Erkan Gümüş</u> Histoloji & Embri.	Sırt bölgesi, yüzeysel sırt kasları <u>Mehmet Çimen</u> Anatomi	Omuz ve kolun arka bölgesi kasları <u>Mehmet Çimen</u> Anatomi	Kemik Dokusu <u>Serpil Saraydın</u> Histoloji & Embri.	

13:00 13:50	TATİL	Bağ Dokusu <u>Serpil Saraydın</u> Histoloji & Embri.	Bağ Dokusu <u>Serpil Saraydın</u> Histoloji & Embri.	LAB: Örtü epiteli Grup I HİSTOLOJİ	LAB: Sırt bölgesi, yüzeysel sırt kasları Grup I –II ANATOMİ
14:00 14:50		Bağ Dokusu <u>Serpil Saraydın</u> Histoloji & Embri.	Bağ Dokusu <u>Serpil Saraydın</u> Histoloji & Embri.	LAB: Örtü epiteli Grup I HİSTOLOJİ	LAB: Sırt bölgesi, yüzeysel sırt kasları Grup I –II ANATOMİ
15:00 15:50		Tıbbi İngilizce	Dekanla söyleşi	LAB: Örtü epiteli Grup II HİSTOLOJİ	Dönem II Tanıtımı, temsilci seçimi <u>Cem Çelik</u> Koordinatör
16:00 16:50		Tıbbi İngilizce	Serbest çalışma	LAB: Örtü epiteli Grup II HİSTOLOJİ	Serbest Çalışma

TIP2010 Doku Biyolojisi Ders Kurulu		11 Eylül – 15 Eylül 2017		Akademik Yılın 2. Haftası	
	Pazartesi	Salı	Çarşamba	Perşembe	Cuma
08:10 09:00	Kemik Dokusu <u>Serpil Saraydın</u> Histoloji & Embri.	Kas Dokusu <u>Erkan Gümüş</u> Histoloji & Embri.	Oogenez ve ovulasyon <u>Eray Bulut</u> Histoloji & Embri.	Ön kolun ön bölgesi ve fossa cubiti <u>Vedat Sabancıoğulları</u> Anatomi	Serbest çalışma
09:10 10:00	Kemik Dokusu <u>Serpil Saraydın</u> Histoloji & Embri.	Kas Dokusu <u>Erkan Gümüş</u> Histoloji & Embri.	Oogenez ve ovulasyon <u>Eray Bulut</u> Histoloji & Embri.	Ön kolun ön bölgesi ve fossa cubiti <u>Vedat Sabancıoğulları</u> Anatomi	El anatomisi <u>Vedat Sabancıoğulları</u> Anatomi
10:10 11:00	Meme anatomisi <u>Mehmet Çimen</u> Anatomi	Axilla anatomisi <u>Mehmet Çimen</u> Anatomi	Ön kolun arka bölgesi <u>Vedat Sabancıoğulları</u> Anatomi	Embriyoner ve fetal dönem <u>Eray Bulut</u> Histoloji & Embri.	El anatomisi <u>Vedat Sabancıoğulları</u> Anatomi
11:10 12:00	Plexus brachialis <u>Mehmet Çimen</u> Anatomi	Axilla anatomisi <u>Mehmet Çimen</u> Anatomi	Ön kolun arka bölgesi <u>Vedat Sabancıoğulları</u> Anatomi	Embriyoner ve fetal dönem <u>Eray Bulut</u> Histoloji & Embri.	Plexus lumbosacralis <u>Mehmet Çimen</u> Anatomi

13:00 13:50	Kas dokusu <u>Erkan Gümüş</u> Histoloji & Embri.	LAB: Omuz ve kolun ön bölgesi kasları Grup I-II ANATOMİ	LAB: Omuz ve kolun arka bölgesi kasları Grup I-II ANATOMİ	LAB: Bez epiteli Grup I HİSTOLOJİ	LAB: Bağ dokusu Grup I HİSTOLOJİ
14:00 14:50	Kas dokusu <u>Erkan Gümüş</u> Histoloji & Embri.	LAB: Omuz ve kolun ön bölgesi kasları Grup I-II ANATOMİ	LAB: Omuz ve kolun arka bölgesi kasları Grup I-II ANATOMİ	LAB: Bez epiteli Grup I HİSTOLOJİ	LAB: Bağ dokusu Grup I HİSTOLOJİ
15:00 15:50	Tıbbi İngilizce	Tıbbi İngilizce	LAB: Meme anatomisi Grup I-II ANATOMİ	LAB: Bez epiteli Grup II HİSTOLOJİ	LAB: Plexus brachialis Grup I-II ANATOMİ
16:00 16:50	Tıbbi İngilizce	Tıbbi İngilizce	LAB: Meme anatomisi Grup I-II ANATOMİ	LAB: Bez epiteli Grup II HİSTOLOJİ	LAB: Plexus brachialis Grup I-II ANATOMİ

TIP2010 Doku Biyolojisi Ders Kurulu		18 Eylül – 22 Eylül 2017			Akademik Yılın 3. Haftası	
	Pazartesi	Salı	Çarşamba	Perşembe	Cuma	
08:10 09:00	Gluteal bölge <u>Mehmet Çimen</u> Anatomi	Serbest çalışma	Plasenta oluşumu, işlevi, tipleri <u>Eray Bulut</u> Histoloji & Embri.	Sinir dokusu <u>Z.Deniz Şahin İnan</u> Histoloji & Embri.	Ayak anatomisi <u>Muhittin Sönmez</u> Anatomi	
09:10 10:00	Gluteal bölge <u>Mehmet Çimen</u> Anatomi	Uyluğun ön ve medial bölgesi <u>Muhittin Sönmez</u> Anatomi	Plasenta oluşumu, işlevi, tipleri <u>Eray Bulut</u> Histoloji & Embri.	Sinir dokusu <u>Z.Deniz Şahin İnan</u> Histoloji & Embri.	Ayak anatomisi <u>Muhittin Sönmez</u> Anatomi	
10:10 11:00	Genital siklus, döllenme, blastosist oluşumu ve gastrulasyon <u>Eray Bulut</u> Histoloji & Embri.	Uyluğun ön ve medial bölgesi <u>Muhittin Sönmez</u> Anatomi	Bacağın arka bölgesi <u>Muhittin Sönmez</u> Anatomi	Fötal membranlar <u>Eray Bulut</u> Histoloji & Embri.	Çoğul gebelikler, insanda doğuştan malformasyonların nedenleri <u>Eray Bulut</u> Histoloji & Embri	
11:10 12:00	Genital siklus, döllenme, blastosist oluşumu ve gastrulasyon <u>Eray Bulut</u> Histoloji & Embri.	Uyluğun arka ve lateral bölgesi, fossa poplitea <u>Muhittin Sönmez</u> Anatomi	Bacağın ön yan bölgesi <u>Muhittin Sönmez</u> Anatomi	Fötal membranlar <u>Eray Bulut</u> Histoloji & Embri.	Çoğul gebelikler, insanda doğuştan malformasyonların nedenleri <u>Eray Bulut</u> Histoloji & Embri	

13:00 13:50	LAB: Axilla anatomisi Grup I-II ANATOMİ	LAB: Ön kolun arka bölgesi Grup I-II ANATOMİ	LAB: Ön kolun ön bölgesi ve fossa cubiti Grup I-II ANATOMİ	LAB: Kıkırdak ve kemik dokusu Grup II HİSTOLOJİ	LAB: Plexus lumbosacralis Grup I-II ANATOMİ
14:00 14:50	LAB: Axilla anatomisi Grup I-II ANATOMİ	LAB: Ön kolun arka bölgesi Grup I-II ANATOMİ	LAB: Ön kolun ön bölgesi ve fossa cubiti Grup I-II ANATOMİ	LAB: Kıkırdak ve kemik dokusu Grup II HİSTOLOJİ	LAB: Plexus lumbosacralis Grup I-II ANATOMİ
15:00 15:50	Tıbbi İngilizce	Tıbbi İngilizce	LAB: Bağ dokusu Grup II HİSTOLOJİ	LAB: El anatomisi Grup I-II ANATOMİ	LAB: Kıkırdak ve kemik dokusu Grup I HİSTOLOJİ
16:00 16:50	Tıbbi İngilizce	Tıbbi İngilizce	LAB: Bağ dokusu Grup II HİSTOLOJİ	LAB: El anatomisi Grup I-II ANATOMİ	LAB: Kıkırdak ve kemik dokusu Grup I HİSTOLOJİ

TIP2010 Doku Biyolojisi Ders Kurulu		25 Eylül – 29 Eylül 2017			Akademik Yılın 4. Haftası	
	Pazartesi	Salı	Çarşamba	Perşembe	Cuma	
08:10 09:00	Çizgili kaslarda kasılma <u>Gökhan Arslan</u> Fizyoloji	Çizgili kasın mekanik özellikleri <u>Gökhan Arslan</u> Fizyoloji	Sinir kas kavşağı ve motor birimi <u>Gökhan Arslan</u> Fizyoloji	Düz kaslar <u>Gökhan Arslan</u> Fizyoloji	Adipoz doku biyokimyası <u>Kenan Çelik</u> Biyokimya	
09:10 10:00	Çizgili kaslarda kasılma <u>Gökhan Arslan</u> Fizyoloji	Çizgili kasın mekanik özellikleri <u>Gökhan Arslan</u> Fizyoloji	Sinir kas kavşağı ve motor birimi <u>Gökhan Arslan</u> Fizyoloji	Düz kaslar <u>Gökhan Arslan</u> Fizyoloji	Adipoz doku biyokimyası <u>Kenan Çelik</u> Biyokimya	
10:10 11:00	Yüz anatomisi ve mimik kasları <u>Mehmet Çimen</u> Anatomi	Kafa derisi (Scalp) anatomisi <u>Mehmet Çimen</u> Anatomi	Sinir sonlanmaları <u>Z.Deniz Şahin İnan</u> Histoloji & Embri	Travma ve doku zedelenmesi biyokimyası <u>Hüseyin Aydın</u> Biyokimya	Perifer sinir sistemi fizyolojisi <u>Gökhan Arslan</u> Fizyoloji	
11:10 12:00	Yüz anatomisi ve mimik kasları <u>Mehmet Çimen</u> Anatomi	Suboccipital bölge ve derin sırt kasları <u>Mehmet Çimen</u> Anatomi	Sinir sonlanmaları <u>Z. Deniz Şahin İnan</u> Histoloji & Embri.	Travma ve doku zedelenmesi biyokimyası <u>Hüseyin Aydın</u> Biyokimya	Perifer sinir sistemi fizyolojisi <u>Gökhan Arslan</u> Fizyoloji	

13:00 13:50	Epitel dokusu biyokimyası <u>Hatice Pınarbaşı</u> Biyokimya	Bağ dokusu biyokimyası <u>Hatice Pınarbaşı</u> Biyokimya	LAB: Gluteal bölge Grup I-II ANATOMİ	LAB: Uyluğun arka ve lateral bölgesi, fossa poplitea Grup I-II ANATOMİ	LAB: Kas dokusu Grup I HİSTOLOJİ
14:00 14:50	Bağ dokusu biyokimyası <u>Hatice Pınarbaşı</u> Biyokimya	Serbest çalışma	LAB: Gluteal bölge Grup I-II ANATOMİ	LAB: Uyluğun arka ve lateral bölgesi, fossa poplitea Grup I-II ANATOMİ	LAB: Kas dokusu Grup II HİSTOLOJİ
15:00 15:50	Tıbbi İngilizce	Tıbbi İngilizce	LAB: Uyluğun ön ve medial bölgesi Grup I-II ANATOMİ	Kaslarda adaptasyon ve fizyopatoloji <u>Gökhan Arslan</u> Fizyoloji	LAB: Bacanın arka bölgesi Grup I-II ANATOMİ
16:00 16:50	Tıbbi İngilizce	Tıbbi İngilizce	LAB: Uyluğun ön ve medial bölgesi Grup I-II ANATOMİ	Egzersiz ve kas <u>Gökhan Arslan</u> Fizyoloji	LAB: Bacanın arka bölgesi Grup I-II ANATOMİ

TIP2010 Doku Biyolojisi Ders Kurulu		2 Ekim – 6 Ekim 2017			Akademik Yılın 5. Haftası	
	Pazartesi	Salı	Çarşamba	Perşembe	Cuma	
08:10 09:00	Kas dokusu biyokimyası <u>Kenan Çelik</u> Biyokimya	Reseptörler <u>Gökhan Arslan</u> Fizyoloji	Serbest çalışma	Serbest çalışma	LAB: Genel embriyoloji Grup I HİSTOLOJİ	
09:10 10:00	Kas dokusu biyokimyası <u>Kenan Çelik</u> Biyokimya	Reseptörler <u>Gökhan Arslan</u> Fizyoloji	Reseptörler <u>Gökhan Arslan</u> Fizyoloji	Tümör belirteçleri <u>Hatice Pınarbaşı</u> Biyokimya	LAB: Genel embriyoloji Grup I HİSTOLOJİ	
10:10 11:00	Sinir dokusu biyokimyası <u>Hatice Pınarbaşı</u> Biyokimya	Kanser dokusu biyokimyası <u>Hatice Pınarbaşı</u> Biyokimya	Sinaptik iletim <u>Gökhan Arslan</u> Fizyoloji	LAB: Kas fizyolojisi (CD Gösterimi) Grup I -II FİZYOLOJİ	LAB: Genel embriyoloji Grup II HİSTOLOJİ	
11:10 12:00	Sinir dokusu biyokimyası <u>Hatice Pınarbaşı</u> Biyokimya	Kanser dokusu biyokimyası <u>Hatice Pınarbaşı</u> Biyokimya	Sinaptik iletim <u>Gökhan Arslan</u> Fizyoloji	LAB: Kas fizyolojisi (CD Gösterimi) Grup I -II FİZYOLOJİ	LAB: Genel embriyoloji Grup II HİSTOLOJİ	

13:00 13:50	Perifer sinir sistemi fizyolojisi <u>Gökhan Arslan</u> Fizyoloji	LAB: Bacak ön ve lateral bölgesi Grup I-II ANATOMİ	LAB: Ayak anatomisi Grup I-II ANATOMİ	Spinal refleksler <u>Gökhan Arslan</u> Fizyoloji	LAB: Kafa derisi (Scalp) anatomisi Grup I-II ANATOMİ
14:00 14:50	Serbest çalışma	LAB: Bacak ön ve lateral bölgesi Grup I-II ANATOMİ	LAB: Ayak anatomisi Grup I-II ANATOMİ	Spinal refleksler <u>Gökhan Arslan</u> Fizyoloji	LAB: Kafa derisi (Scalp) anatomisi Grup I-II ANATOMİ
15:00 15:50	Tıbbi İngilizce	Tıbbi İngilizce	Serbest çalışma	LAB: Yüz anatomisi ve mimik kasları Grup I-II ANATOMİ	LAB: Suboccipital bölge ve derin sırt kasları Grup I-II ANATOMİ
16:00 16:50	Tıbbi İngilizce	Tıbbi İngilizce	Serbest çalışma	LAB: Yüz anatomisi ve mimik kasları Grup I-II ANATOMİ	LAB: Suboccipital bölge ve derin sırt kasları Grup I-II ANATOMİ

TIP2010 Doku Biyolojisi Ders Kurulu		9 Ekim – 13 Ekim 2017			Akademik Yılın 6. Haftası	
	Pazartesi	Salı	Çarşamba	Perşembe	Cuma	
08:10 09:00	Otonom sinir sistemi fizyolojisi <u>Gökhan Arslan</u> Fizyoloji	Serbest çalışma	Serbest Çalışma	Serbest Çalışma	Serbest Çalışma	
09:10 10:00	Otonom sinir sistemi fizyolojisi <u>Gökhan Arslan</u> Fizyoloji	Serbest çalışma	Histoloji Telafi laboratuvarı	Histoloji Pratik Sınavı	Serbest Çalışma	
10:10 11:00	LAB: Sinir fizyolojisi Grup I -II FİZYOLOJİ	Serbest çalışma	Histoloji Telafi laboratuvarı	Histoloji Pratik Sınavı	Ders Kurulu Teorik Sınavı	
11:10 12:00	LAB: Sinir fizyolojisi Grup I -II FİZYOLOJİ	Serbest çalışma	Histoloji Pratik Sınavı	Histoloji Pratik Sınavı	Ders Kurulu Teorik Sınavı	
13:00 13:50	LAB: Sinir dokusu Grup I HİSTOLOJİ	Serbest çalışma	Anatomi Telafi laboratuvarı	Anatomi Pratik Sınavı	Serbest Çalışma	
14:00 14:50	LAB: Sinir dokusu Grup I HİSTOLOJİ	Serbest çalışma	Anatomi Telafi laboratuvarı	Anatomi Pratik Sınavı	Serbest Çalışma	
15:00 15:50	LAB: Sinir dokusu Grup II HİSTOLOJİ	Serbest çalışma	Anatomi Telafi laboratuvarı	Serbest Çalışma	Serbest Çalışma	
16:00 16:50	LAB: Sinir dokusu Grup II HİSTOLOJİ	Serbest Çalışma	Serbest Çalışma	Serbest Çalışma	Serbest Çalışma	

SORU DAĞILIMI

SORU DAĞILIMI	TOPLAM PUAN	TEORİK	PRATİK	SORU SIRASI
ANATOMİ	38	26	12	1 – 26
HİSTOLOJİ-EMBRİYOLOJİ	34	25	9	27 – 51
FİZYOLOJİ	18	16	2	52 – 67
BİYOKİMYA	10	10	-	68 – 77
TOPLAM	100	77	23	

DEVAMSIZLIK SINIRI

Teorik Dersler :20 saat
Anatomi Pratik :3 Lab.
Histoloji Pratik :2 Lab.

DÖNEM
II

DOLAŞIM SİSTEMİ DERS KURULU
16 EKİM – 24 KASIM 2017

DERSLER	TEORİK	PRATİK	TOPLAM
ANATOMİ (1)	8	3 X 2	14
HİSTOLOJİ-EMBRİYOLOJİ (2)	14	6 X 2	26
FİZYOLOJİ (3)	36	16 X 2	68
BİYOKİMYA (4)	7	2 x 2	11
BİYOFİZİK (5)	10	-	10
TTB (6) (TIP EĞİTİMİ)	3	3X3	12
PDÖ		3X4	12
TOPLAM	78	75	153

KURULUN
AMAÇLARI

Dolaşım sistemine ait kan, kalp ve damar dokularının anatomisi, histolojisi ve fizyolojisi konusundaki bilgileri yapıları ve işlevleri ile birlikte vermektir. Ayrıca kalp çalışmasının biyofiziksel ilkeleri ile kardiyovasküler sistemin biyokimyası anlatılmaktadır.

KURUL **ÖĞRENİM**
ÇIKTILARI

- A) Dolaşım sistemine ait kalp damar gibi yapıların anatomisini ve histolojisini öğrenmiş olacaklar.
 B) Kalp çalışmasının biyofiziksel ilkeleri ile kardiyovasküler sistemin biyokimyasını öğrenmiş olacaklar.
 C) Kardiyovasküler sistemin işlevsel dinamiklerini öğrenmiş olacaklar.
 D) Kan dokusunun içeriğini ve kan ile hücrelerinin fonksiyonları öğrenilmiş olacaktır.
 E) Major patolojik süreçleri ve bunların biyolojik değişimlerini tanımlayabilme.
 F) Major patolojik süreçlerin organ sistemlerini nasıl etkilediğini açıklayabilme
 G) Bilimsel araştırma yapma, yeni bilgilerin peşinden koşma ve bilgileri diğerlerine aktarma yetenekleri geliştirebilme
 H) Bilgi ve eğitim teknolojilerini araştırma, eğitim ve hasta bakımı alanlarında kullanabilme

EĞİTİM **ÖĞRETİM**
METOTLARI

1. Amfi dersleri

Amfi dersleri bilgi aktarmanın klasik ve geleneksel bir yöntemidir. Klinik öncesi eğitim döneminde geleneksel sınıf dersleri, paneller, entegre oturumlar ya da olgu tartışmaları şeklinde uygulanır ve klinik öncesi dönemde %50-70 arasında ve klinik dönemde %30-50 oranında yer alır.

2. Laboratuvar pratikleri ve demonstrasyonlar

Öğrencilere öğrenme konuları hakkında doğrudan ve hızlı bir şekilde öğrenme şansı tanıyan, öğrenme motivasyonunu artıran, bilimsel bir bakış açısı kazandıran, teorik bilgileri pekiştiren metotlardır. Klinik öncesi eğitim döneminde %15-28 oranında yer almaktadır.

3. Aktif öğrenme yöntemleri

Rol play, grup sunumları, kavram haritası, nesi var, yedi şapka, dedikodu gibi yöntemlerin kullanılarak derslerin yapıldığı işbirlikçi bir öğrenme tekniğidir. Bu tekniklerle öğrenenin öğrenme sürecinin sorumluluğunu taşıdığı, öğrenene öğrenme sürecinin çeşitli yönleriyle ilgili karar alma, özdüzenleme yapma, ekip işbirliği içinde çalışabilme fırsatlarının verildiği ve öğrenme sırasında zihinsel yeteneklerini kullanmaya zorlandığı bir öğrenme sürecidir. Klinik öncesi eğitim programında %5 oranında yer almaktadır.

DERS KURULUNUN PROGRAMIN ÖĞRENME ÇIKTILARINA KATKISI

Kodu	Ders	PÇ1	PÇ2	PÇ3	PÇ4	PÇ5	PÇ6	PÇ7	PÇ8	PÇ9	PÇ10	PÇ11	PÇ12
TIP 2020	Ders Kurulu	5	5	2	-	-	-	-	-	-	-	-	2

TIP2020 Dolaşım Sistemi Ders Kurulu		16 Ekim – 20 Ekim 2017			Akademik Yılın 7. Haftası	
	Pazartesi	Salı	Çarşamba	Perşembe	Cuma	
08:10 09:00	I. Oturum PDÖ Uygulaması		II. Oturum PDÖ Uygulaması	Serbest Çalışma	III. Oturum PDÖ Uygulaması	
09:10 10:00				Serbest Çalışma		
10:10 11:00				Serbest Çalışma		
11:10 12:00				Serbest Çalışma		

13:00 13:50	Serbest Çalışma	Serbest Çalışma	Serbest Çalışma	Serbest Çalışma	
14:00 14:50	Serbest Çalışma	Serbest Çalışma	Serbest Çalışma	Serbest Çalışma	
15:00 15:50	Serbest Çalışma	Serbest Çalışma	Serbest Çalışma	Serbest Çalışma	
16:00 16:50	Serbest Çalışma	Serbest Çalışma	Serbest Çalışma	Serbest Çalışma	

TIP 2020 Dolaşım Sistemi Ders Kurulu		23 Ekim - 27 Ekim 2017			Akademik Yılın 8. Haftası	
	Pazartesi	Salı	Çarşamba	Perşembe	Cuma	
08:10 09:00	PDÖ SINAVI	Thorax duvar anatomisi <u>Muhittin Sönmez</u> Anatomi	Kalp ve pericardium <u>Mehmet Çimen</u> Anatomi	Kan hücrelerinin oluşması <u>Gökhan Arslan</u> Fizyoloji	Eritrositler, hemoglobin Yapımı <u>Gökhan Arslan</u> Fizyoloji	
09:10 10:00		Thorax duvar anatomisi <u>Muhittin Sönmez</u> Anatomi	Kalp ve pericardium <u>Mehmet Çimen</u> Anatomi	Kan dokusu biyokimyası <u>Hüseyin Aydın</u> Biyokimya	Eritrositler, hemoglobin Yapımı <u>Gökhan Arslan</u> Fizyoloji	
10:10 11:00		Mediastinum Vedat Sabancıoğulları Anatomi	Kalp ve pericardium <u>Mehmet Çimen</u> Anatomi	Büyük damarlar ve posterior mediastinumda bulunan oluşumlar <u>Vedat Sabancıoğulları</u> Anatomi	Damarların histolojisi <u>Deniz Şahin İnan</u> Histoloji & Embri.	
11:10 12:00		Kanın görevleri, fiziksel ve kimyasal özellikleri <u>Gökhan Arslan</u> Fizyoloji	Lenfatik organların gelişimi <u>Eray Bulut</u> Histoloji & Embri	Büyük damarlar ve posterior mediastinumda bulunan oluşumlar <u>Vedat Sabancıoğulları</u> Anatomi	Damarların histolojisi <u>Deniz Şahin İnan</u> Histoloji & Embri.	

13:00 13:50	PDÖ SORULARININ TARTIŞILMASI	Dolaşım sisteminin gelişimi <u>Erkan GÜMÜŞ</u> Histoloji & Embri	Kan yapımı <u>Serpil Saraydın</u> Histoloji & Embri	Periferik kan hücreleri <u>Serpil Saraydın</u> Histoloji & Embr.	Lenfatik organ histolojisi I (Lenf nodu, timus) <u>Eray Bulut</u> Histoloji & Embri.
14:00 14:50		Dolaşım sisteminin gelişimi <u>Erkan GÜMÜŞ</u> Histoloji & Embri	Kan yapımı <u>Serpil Saraydın</u> Histoloji & Embri	Periferik kan hücreleri <u>Serpil Saraydın</u> Histoloji & Embr	Lenfatik organ histolojisi II (Dalak, tonsiller, mukozaların lenfatik dokuları) <u>Eray Bulut</u> Histoloji & Embri.
15:00 15:50	Tıbbi İngilizce	Tıbbi İngilizce	Kalp, lenfatik damarların histolojisi ve fetal dolaşım <u>Deniz Şahin İnan</u> Histoloji & Embri	LAB: Toraks duvarı ve mediastinum Grup I-II ANATOMİ	LAB: Kalp ve pericardium Grup I-II ANATOMİ
16:00 16:50	Tıbbi İngilizce	Tıbbi İngilizce	Kalp, lenfatik damarların histolojisi ve fetal dolaşım <u>Deniz Şahin İnan</u> Histoloji & Embri.	LAB: Toraks duvarı ve mediastinum Grup I-II ANATOMİ	LAB: Kalp ve pericardium Grup I-II ANATOMİ

TIP 2020 Dolaşım Sistemi Ders Kurulu		30 Ekim – 3 Kasım 2017			Akademik Yılın 9. Haftası	
	Pazartesi	Salı	Çarşamba	Perşembe	Cuma	
08:10 09:00	Eritrosit yıkımı, anemiler ve polisitemi <u>Gökhan Arslan</u> Fizyoloji	Lökosit fonksiyonları <u>Gökhan Arslan</u> Fizyoloji	TTB Kalp Muayenesi (Teorik) <u>Beceri Komisyonu</u> Tıp Eğitimi	Granülositler, monositler, makrofaj sistemi <u>Gökhan Arslan</u> Fizyoloji	Kanamanın önlenmesi ve pıhtılaşma mekanizmaları <u>Gökhan Arslan</u> Fizyoloji	
09:10 10:00	Bağışıklıkta rol oynayan hücreler <u>Eray Bulut</u> Histoloji & Embri	Lökosit fonksiyonları <u>Gökhan Arslan</u> Fizyoloji	TTB Kalp Muayenesi <u>Beceri Komisyonu</u> Tıp Eğitimi	Trombosit fonksiyonları <u>Gökhan Arslan</u> Fizyoloji	Kanamanın önlenmesi ve pıhtılaşma mekanizmaları <u>Gökhan Arslan</u> Fizyoloji	
10:10 11:00	LAB: Dolaşım sistemi Grup I HİSTOLOJİ	LAB: Kan alma yöntemi, eritrosit sayımı Grup I FİZYOLOJİ	TTB Kalp Muayenesi <u>Beceri Komisyonu</u> Tıp Eğitimi	Kalp kasının fizyolojisi <u>Ercan Özdemir</u> Fizyoloji	Klinik biyokimyaya giriş ve enstrumantasyon <u>Hüseyin Aydın</u> Biyokimya	
11:10 12:00	LAB: Dolaşım sistemi Grup I HİSTOLOJİ	LAB: Kan alma yöntemi, eritrosit sayımı Grup II FİZYOLOJİ	TTB Kalp Muayenesi <u>Beceri Komisyonu</u> Tıp Eğitimi	Kalp kasının fizyolojisi <u>Ercan Özdemir</u> Fizyoloji	Serbest çalışma	

13:00 13:50	LAB: Dolaşım sistemi Grup II HİSTOLOJİ	LAB: Kan alma yöntemi, eritrosit sayımı Grup II FİZYOLOJİ	LAB: Periferik kan hücreleri Grup I HİSTOLOJİ	LAB: Periferik kan hücreleri Grup II HİSTOLOJİ	LAB: Lenfatik organlar Grup I HİSTOLOJİ	
14:00 14:50	LAB: Dolaşım sistemi Grup II HİSTOLOJİ	LAB: Kan alma yöntemi, eritrosit sayımı Grup I FİZYOLOJİ	LAB: Periferik kan hücreleri Grup I HİSTOLOJİ	LAB: Periferik kan hücreleri Grup II HİSTOLOJİ	LAB: Lenfatik organlar Grup I HİSTOLOJİ	
15:00 15:50	Tıbbi İngilizce	Tıbbi İngilizce	LAB: Büyük damarlar ve posterior mediastinumda bulunan oluşumlar. Grup I-II ANATOMİ	Serbest çalışma	LAB: Lenfatik organlar Grup II HİSTOLOJİ	
16:00 16:50	Tıbbi İngilizce	Tıbbi İngilizce	LAB: Büyük damarlar ve posterior mediastinumda bulunan oluşumlar. Grup I-II ANATOMİ	Serbest çalışma	LAB: Lenfatik organlar Grup II HİSTOLOJİ	

TIP 2020 Dolaşım Sistemi Ders Kurulu		6 Kasım-10 Kasım 2017			Akademik Yılın 10. Haftası	
	Pazartesi	Salı	Çarşamba	Perşembe	Cuma	
08:10 09:00	Vücut sıvılarının biyokimyası <u>Hüseyin Aydın</u> Biyokimya	Kardiyovasküler hastalıkların biyokimyası <u>Hüseyin Aydın</u> Biyokimya	TTB Kalp Muayenesi (Teorik) <u>TT Beceri Komisyonu</u> Tıp Eğitimi	Kalp kapakları ve kalp sesleri <u>Ercan Özdemir</u> Fizyoloji	Kalp çalışmasının düzenlenmesi <u>Ercan Özdemir</u> Fizyoloji	
09:10 10:00	Vücut sıvılarının biyokimyası <u>Hüseyin Aydın</u> Biyokimya	Kardiyovasküler hastalıkların biyokimyası <u>Hüseyin Aydın</u> Biyokimya	TTB Kalp Muayenesi <u>TT Beceri Komisyonu</u> Tıp Eğitimi	Kalp kapakları ve kalp sesleri <u>Ercan Özdemir</u> Fizyoloji	Kalp çalışmasının düzenlenmesi <u>Ercan Özdemir</u> Fizyoloji	
10:10 11:00	Kan grupları ve transfüzyon <u>Gökhan Arslan</u> Fizyoloji	Kalpdeki basınç değişiklikleri ve kalp dönemi <u>Ercan Özdemir</u> Fizyoloji	TTB Kalp Muayenesi <u>TT Beceri Komisyonu</u> Tıp Eğitimi	Kalpdeki biyoelektrik Olaylar <u>Sema Tulay Köz</u> Fizyoloji	EKG'nin temel ilkeleri <u>Recep Akkaya</u> Biyofizik	
11:10 12:00	Vücut sıvılarının biyokimyası <u>Hüseyin Aydın</u> Biyokimya	Kalpdeki basınç değişiklikleri ve kalp dönemi <u>Ercan Özdemir</u> Fizyoloji	TTB Kalp Muayenesi <u>TT Beceri Komisyonu</u> Tıp Eğitimi	Kalpdeki biyoelektrik olaylar <u>Sema Tulay Köz</u> Fizyoloji	EKG'nin temel ilkeleri <u>Recep Akkaya</u> Biyofizik	

13:00 13:50	LAB: Hemoglobin, hematokrit değerleri Grup I FİZYOLOJİ	LAB: Hemoglobin, hematokrit değerleri Grup II FİZYOLOJİ	LAB: Trombosit sayımı ve kanama zamanı ölçümü Grup I FİZYOLOJİ	LAB: Lökosit sayımı ve lökosit formula Grup I FİZYOLOJİ	LAB: Sedimentasyon ve kan grubu Grup I FİZYOLOJİ
14:00 14:50	LAB: Hemoglobin, hematokrit değerleri Grup I FİZYOLOJİ	LAB: Hemoglobin, hematokrit değerleri Grup II FİZYOLOJİ	LAB: Trombosit sayımı ve kanama zamanı ölçümü Grup I FİZYOLOJİ	LAB: Lökosit sayımı ve lökosit formula Grup I FİZYOLOJİ	LAB: Sedimentasyon ve kan grubu Grup I FİZYOLOJİ
15:00 15:50	Tıbbi İngilizce	Tıbbi İngilizce	LAB: Trombosit sayımı ve kanama zamanı ölçümü Grup II FİZYOLOJİ	LAB: Lökosit sayımı ve lökosit formülü Grup II FİZYOLOJİ	LAB: Sedimentasyon ve kan grubu Grup II FİZYOLOJİ
16:00 16:50	Tıbbi İngilizce	Tıbbi İngilizce	LAB: Trombosit sayımı ve kanama zamanı ölçümü Grup II FİZYOLOJİ	LAB: Lökosit sayımı ve lökosit formülü Grup II FİZYOLOJİ	LAB: Sedimentasyon ve kan grubu Grup II FİZYOLOJİ

TIP 2020 Dolaşım Sistemi Ders Kurulu		13 Kasım – 17 Kasım 2017			Akademik Yılın 11. Haftası
	Pazartesi	Salı	Çarşamba	Perşembe	Cuma
08:10 09:00	EKG tanımı ve yorumu <u>Sema Tulay Köz</u> Fizyoloji	Kan basıncı akım direnci <u>Ercan Özdemir</u> Fizyoloji	TTB Kalp Muayenesi (Teorik) <u>TT Beceri Komisyonu</u> Tıp Eğitimi	Kan basıncı akım direnci <u>Ercan Özdemir</u> Fizyoloji	Hemodinamiğin Temel kavramları <u>Recep Akkaya</u> Biyofizik
09:10 10:00	EKG tanımı ve yorumu <u>Sema Tulay Köz</u> Fizyoloji	Damarların gerilebilme yeteneği <u>Ercan Özdemir</u> Fizyoloji	TTB Kalp Muayenesi <u>TT Beceri Komisyonu</u> Tıp Eğitimi	Damarların gerilebilme yeteneği <u>Ercan Özdemir</u> Fizyoloji	Hemodinamiğin Temel kavramları <u>Recep Akkaya</u> Biyofizik
10:10 11:00	Kalp Hücrelerinde Aksiyon potansiyeller <u>Recep Akkaya</u> Biyofizik	Dolaşımda Hidrostatik Faktör <u>Recep Akkaya</u> Biyofizik	TTB Kalp Muayenesi <u>TT Beceri Komisyonu</u> Tıp Eğitimi	İç sürtünmeli akış ve vizkosite özellikleri <u>Recep Akkaya</u> Biyofizik	Damarların gerilebilme yeteneği <u>Ercan Özdemir</u> Fizyoloji
11:10 12:00	Kalp Hücrelerinde Aksiyon potansiyeller <u>Recep Akkaya</u> Biyofizik	Dolaşımda Hidrostatik Faktör <u>Recep Akkaya</u> Biyofizik	TTB Kalp Muayenesi <u>TT Beceri Komisyonu</u> Tıp Eğitimi	İç sürtünmeli akış ve vizkosite özellikleri <u>Recep Akkaya</u> Biyofizik	Egzersiz ve kalp <u>Ercan Özdemir</u> Fizyoloji

13:00 13:50	LAB: Hemoliz ve eritrosit ozmotik direnci Grup I FİZYOLOJİ	LAB: Hemoliz ve eritrosit ozmotik direnci Grup II FİZYOLOJİ	LAB: Nabız, kalp sesleri ve kan basıncı Grup I FİZYOLOJİ	LAB: EKG Grup I FİZYOLOJİ	LAB: İdrar Grup I BİYOKİMYA
14:00 14:50	LAB: Hemoliz ve eritrosit ozmotik direnci Grup I FİZYOLOJİ	LAB: Hemoliz ve eritrosit ozmotik direnci Grup II FİZYOLOJİ	LAB: Nabız, kalp sesleri ve kan basıncı Grup I FİZYOLOJİ	LAB: EKG Grup I FİZYOLOJİ	LAB: İdrar Grup I BİYOKİMYA
15:00 15:50	Tıbbi İngilizce	Tıbbi İngilizce	LAB: Nabız, kalp sesleri ve kan basıncı Grup II FİZYOLOJİ	LAB: EKG Grup II FİZYOLOJİ	LAB: İdrar Grup II BİYOKİMYA
16:00 16:50	Tıbbi İngilizce	Tıbbi İngilizce	LAB: Nabız, kalp sesleri ve kan basıncı Grup II FİZYOLOJİ	LAB: EKG Grup II FİZYOLOJİ	LAB: İdrar Grup II BİYOKİMYA

TIP 2020 Dolaşım Sistemi Ders Kurulu		20 Kasım– 24 Kasım 2017			Akademik Yılın 12. Haftası	
	Pazartesi	Salı	Çarşamba	Perşembe	Cuma	
08:10 09:00	Serbest Çalışma	Serbest Çalışma	Serbest Çalışma	Fizyoloji Pratik Sınavı	Serbest Çalışma	
09:10 10:00	Egzersiz ve kalp <u>Ercan Özdemir</u> Fizyoloji	Histoloji Telifi Laboratuvarı	Fizyoloji Telifi Laboratuvarı	Fizyoloji Pratik Sınavı	Serbest Çalışma	
10:10 11:00	Kan basıncının sinirsel düzenlenmesi <u>Sema Tulay Köz</u> Fizyoloji	Histoloji Telifi Laboratuvarı	Fizyoloji Telifi Laboratuvarı	Fizyoloji Pratik Sınavı	Serbest Çalışma	
11:10 12:00	Şok ve tedavisi <u>Sema Tulay Köz</u> Fizyoloji	Histoloji Telifi Laboratuvarı	Fizyoloji Telifi Laboratuvarı	Fizyoloji Pratik Sınavı	Serbest Çalışma	
13:00 13:50	Kan basıncının sinirsel Düzenlenmesi <u>Sema Tulay Köz</u> Fizyoloji	Anatomi Pratik telifi	Histoloji Pratik Sınavı	Anatomi Pratik Sınavı	Serbest Çalışma	
14:00 14:50	Kalp Yetmezliği <u>Sema Tulay Köz</u> Fizyoloji	Anatomi Pratik telifi	Histoloji Pratik Sınavı	Anatomi Pratik Sınavı	DERS KURULU TEORİK SINAV	
15:00 15:50	Kalp Yetmezliği <u>Sema Tulay Köz</u> Fizyoloji	Serbest Çalışma	Histoloji Pratik Sınavı	Anatomi Pratik Sınavı	DERS KURULU TEORİK SINAV	
16:00 16:50	Serbest çalışma	Serbest Çalışma	Histoloji Pratik Sınavı	Serbest Çalışma	Serbest Çalışma	

SORU DAĞILIMI

DERSLER	TOPLAM PUAN	TEORİK	PRATİK	SORU SIRASI
ANATOMİ	9	6	3	1-6
HİSTOLOJİ-EMBRİYOLOJİ	17	11	6	7-17
FİZYOLOJİ	43	30	13	18-47
BİYOKİMYA	8	6	2	48-53
BİYOFİZİK	8	8	-	54-61
PDÖ	15		15	
TOPLAM	100	61	39	-

DEVAMSIZLIK SINIRI

Teorik : 15 Saat
Histoloji Pratik : 1 Lab.
Fizyoloji Pratik : 3 Lab.

DÖNEM II
SOLUNUM SİSTEMİ DERS KURULU
27 KASIM – 15 ARALIK 2017

DERSLER	TEORİK	PRATİK	TOPLAM
ANATOMİ (1)	19	10 X 2	39
HİSTOLOJİ-EMBRYOLOJİ (2)	6	2 X 2	10
FİZYOLOJİ (3)	13	2 X 1	15
BİYOFİZİK	10	--	10
TTB (5) (TIP EĞİTİMİ)	3	3x3	12
TOPLAM	51	35	86

KURULUN AMAÇLARI

Solunum sisteminin anatomisi, histolojisi ve fizyolojisi ve bazı fizyopatolojileri hakkında bilgiler verilir. Ayrıca farklı atmosfer basınçlarında ve egzersizde solunum sisteminde görülen uyum ve değişiklikler anlatılır.

KURUL ÖĞRENİM ÇIKTILARI

- A) Solunum sisteminin anatomisi ve histolojisi öğrenilmiş olacak.
- B) Solunum sisteminin nasıl işlediğini yansıtan temel fizyolojisi anlaşılacak.
- C) Bazı temel solunumsal fizyopatolojilerin yanı sıra farklı atmosfer basınçlarında (yüksek irtifa ve hiperbarik koşullarda) solunum sisteminin nasıl işlediği ve adaptasyonunun nasıl geliştiği anlaşılacak.
- D) Sağlam bir klinik temellendirme yapabilecektir.
- E) Bilimsel araştırma yapma, yeni bilgilerin peşinden koşma ve bilgileri diğerlerine aktarma yetenekleri geliştirebilecektir.
- F) Bilgi ve eğitim teknolojilerini araştırma, eğitim ve hasta bakımı alanlarında kullanabilecektir.
- G) Genel semptom ve bulguları saptayabilecektir.

EĞİTİM ÖĞRETİM METOTLARI

1. Amfi dersleri

Amfi dersleri bilgi aktarmanın klasik ve geleneksel bir yöntemidir. Klinik öncesi eğitim döneminde geleneksel sınıf dersleri, paneller, entegre oturumlar ya da olgu tartışmaları şeklinde uygulanır ve klinik öncesi dönemde %50-70 arasında ve klinik dönemde %30-50 oranında yer alır.

2. Laboratuvar pratikleri ve demonstrasyonlar

Öğrencilere öğrenme konuları hakkında doğrudan ve hızlı bir şekilde öğrenme şansı tanıyan, öğrenme motivasyonunu artıran, bilimsel bir bakış açısı kazandıran, teorik bilgileri pekiştiren metotlardır. Klinik öncesi eğitim döneminde %15-28 oranında yer almaktadır.

DERS KURULUNUN PROGRAMIN ÖĞRENME ÇIKTILARINA KATKISI

Kodu	Ders	PÇ1	PÇ2	PÇ3	PÇ4	PÇ5	PÇ6	PÇ7	PÇ8	PÇ9	PÇ10	PÇ11	PÇ12
TIP 2030	Ders Kurulu	5	5	2	-	-	-	-	-	-	-	-	2

TIP 2030 Solunum Sistemi Ders Kurulu		27 Kasım – 1 Aralık 2017			Akademik Yılın 13. Haftası	
	Pazartesi	Salı	Çarşamba	Perşembe	Cuma	
08:10 09:00	Burun ve burunla ilgili oluşumlar <u>Vedat Sabancı oğulları</u> Anatomi	Larynx <u>Muhittin Sönmez</u> Anatomi	TTB Solunum Sistemi Muayenesi (Teorik) <u>TT Beceri Komisyonu</u> Tıp Eğitimi	Serbest Çalışma	Diaphragma <u>Vedat Sabancı oğulları</u> Anatomi	
09:10 10:00	Burun ve burunla ilgili oluşumlar <u>Vedat Sabancı oğulları</u> Anatomi	Larynx <u>Muhittin Sönmez</u> Anatomi	TTB Solunum Sistemi Muayenesi <u>TT Beceri Komisyonu</u> Tıp Eğitimi	Trachea ve Akciğerler ve Peura <u>Mehmet Çimen</u> Anatomi	Fossa infratemporalis ve pterygopalatina <u>Vedat Sabancıoğulları</u> Anatomi	
10:10 11:00	Yutak aygıtı, yüz ve solunum sisteminin gelişimi <u>Eray Bulut</u> Histoloji & Embri.	Solunum sistemi histolojisi I (Burun boşlukları, nazofarinks, larinks) <u>Eray Bulut</u> Histoloji & Embri.	TTB Solunum Sistemi Muayenesi <u>TT Beceri Komisyonu</u> Tıp Eğitimi	Trachea ve akciğerler ve pleura <u>Mehmet Çimen</u> Anatomi	Yüzey gerilimi ve alveol mekaniği <u>Ayşe Demirkazık</u> Biyofizik	
11:10 12:00	Yutak aygıtı, yüz ve solunum sisteminin gelişimi <u>Eray Bulut</u> Histoloji & Embri.	Solunum sistemi histolojisi I (Burun boşlukları, nazofarinks, larinks) <u>Eray Bulut</u> Histoloji & Embri.	TTB Solunum Sistemi Muayenesi <u>TT Beceri Komisyonu</u> Tıp Eğitimi	Trachea ve akciğerler ve pleura <u>Mehmet Çimen</u> Anatomi	Yüzey gerilimi ve Alveol Mekaniği <u>Ayşe Demirkazık</u> Biyofizik	
13:00 13:50	Solunum Sistemi ve Mekaniği <u>Ayşe Demirkazık</u> Biyofizik	LAB: Burun ve burunla ilgili oluşumlar Grup I-II ANATOMİ	Solunum sistemi histolojisi II (trake, bronş ve bronşiyoller, alveoller) <u>Eray Bulut</u> Histoloji & Embri.	LAB: Larynx Grup I-II ANATOMİ	LAB: Trachea, Akciğerler ve Preura Grup I-II ANATOMİ	
14:00 14:50	Solunum Sistemi ve Mekaniği <u>Ayşe Demirkazık</u> Biyofizik	LAB: Burun ve burunla ilgili oluşumlar Grup I-II ANATOMİ	Solunum sistemi histolojisi II (trake, bronş ve bronşiyoller, alveoller) <u>Eray Bulut</u> Histoloji & Embri.	LAB: Larynx Grup I-II ANATOMİ	LAB: Trachea, Akciğerler ve Preura Grup I-II ANATOMİ	
15:00 15:50	Tıbbi İngilizce	Tıbbi İngilizce	Akciğer ve Göğüs Kompliyansı <u>Ayşe Demirkazık</u> Biyofizik	Akciğer ventilasyonu, pulmoner dolaşım <u>Gökhan Arslan</u> Fizyoloji	Akciğer hacimleri <u>Gökhan Arslan</u> Fizyoloji	
16:00 16:50	Tıbbi İngilizce	Tıbbi İngilizce	Akciğer ve Göğüs Kompliyansı <u>Ayşe Demirkazık</u> Biyofizik	Akciğer ventilasyonu, pulmoner dolaşım <u>Gökhan Arslan</u> Fizyoloji	Akciğer hacimleri <u>Gökhan Arslan</u> Fizyoloji	

TIP 2030 Solunum Sistemi Ders Kurulu		4 Aralık – 8 Aralık 2017		Akademik Yılın 14. Haftası	
	Pazartesi	Salı	Çarşamba	Perşembe	Cuma
08:10 09:00	Dış Solunum Sistemi Mekaniği <u>Ayşe Demirkazık</u> Biyofizik	Ağız anatomisi - <u>Muhittin Sönmez</u> Anatomi	TTB Solunum Sistemi Muayenesi (Teorik) <u>TT Beceri Komisyonu</u> Tıp Eğitimi	Akciğer alveollerinde gaz alışverişi <u>Gökhan Arslan</u> Fizyoloji	Solunum işi <u>Ayşe Demirkazık</u> Biyofizik
09:10 10:00	Dış Solunum Sistemi Mekaniği <u>Ayşe Demirkazık</u> Biyofizik	Ağız anatomisi <u>Muhittin Sönmez</u> Anatomi	TTB Solunum Sistemi Muayenesi <u>TT Beceri Komisyonu</u> Tıp Eğitimi	Akciğer alveollerinde gaz alışverişi <u>Gökhan Arslan</u> Fizyoloji	Solunum işi <u>Ayşe Demirkazık</u> Biyofizik
10:10 11:00	Parotis bölgesi ve temporal bölge <u>Mehmet Çimen</u> Anatomi	Solunumun düzenlenmesi <u>Gökhan Arslan</u> Fizyoloji	TTB Solunum Sistemi Muayenesi <u>TT Beceri Komisyonu</u> Tıp Eğitimi	Boyun kökü, öşefagusun servikal ve torakal kısımları <u>Muhittin Sönmez</u> Anatomi	Boyun ön ve yan bölgeleri <u>Mehmet Çimen</u> Anatomi
11:10 12:00	Art. temporomandibularis ve çiğneme kasları <u>Mehmet Çimen</u> Anatomi	Solunumun düzenlenmesi <u>Gökhan Arslan</u> Fizyoloji	TTB Solunum Sistemi Muayenesi <u>TT Beceri Komisyonu</u> Tıp Eğitimi	Boyun kökü, derin arterler, venler ve sinirler <u>Muhittin Sönmez</u> Anatomi	Boyun ön ve yan bölgeleri <u>Mehmet Çimen</u> Anatomi
13:00 13:50	LAB: Diaphragma Grup I-II ANATOMİ	LAB: Art. temporomandibularis ve çiğneme kasları Grup I-II ANATOMİ	Pharynx <u>Vedat Sabancıoğulları</u> Anatomi	LAB: Ağız anatomisi Grup I-II ANATOMİ	LAB: Pharynx Grup I-II ANATOMİ
14:00 14:50	LAB: Diaphragma Grup I-II ANATOMİ	LAB: Art. temporomandibularis ve çiğneme kasları Grup I-II ANATOMİ	Pharynx <u>Vedat Sabancıoğulları</u> Anatomi	LAB: Ağız anatomisi Grup I-II ANATOMİ	LAB: Pharynx Grup I-II ANATOMİ
15:00 15:50	Tibbi İngilizce	Tibbi İngilizce	LAB: Parotis ve temporal bölge, fossa infratemporalis ve teryogopalatine Grup I-II ANATOMİ	Egzersiz ve solunum <u>Gökhan Arslan</u> Fizyoloji	Kanda O ₂ ve CO ₂ taşınması <u>Gökhan Arslan</u> Fizyoloji
16:00 16:50	Tibbi İngilizce	Tibbi İngilizce	LAB: Parotis ve temporal bölge, fossa infratemporalis ve teryogopalatine Grup I-II ANATOMİ	Serbest Çalışma	Kanda O ₂ ve CO ₂ taşınması <u>Gökhan Arslan</u> Fizyoloji

TIP 2030 Solunum Sistemi Ders Kurulu		11 Aralık – 15 Aralık 2017			Akademik Yılın 15. Haftası	
	Pazartesi	Salı	Çarşamba	Perşembe	Cuma	
08:10 09:00	Serbest Çalışma	Atmosfer basıncı değişiklikleri, solunum fizyopatolojileri <u>Gökhan Arslan</u> Fizyoloji	TTB Solunum Sistemi Muayenesi (Teorik) <u>Beceri Komisyonu</u> Tıp Eğitimi	Serbest Çalışma	Serbest Çalışma	
09:10 10:00	Serbest Çalışma	Atmosfer basıncı değişiklikleri, solunum fizyopatolojileri <u>Gökhan Arslan</u> Fizyoloji	TTB Solunum Sistemi Muayenesi <u>Beceri Komisyonu</u> Tıp Eğitimi	Serbest Çalışma	Serbest Çalışma	
10:10 11:00	LAB: Solunum sistemi Grup I HİSTOLOJİ	LAB: Spirometri ve CD Gösterimi Grup I FİZYOLOJİ	TTB Solunum Sistemi Muayenesi <u>Beceri Komisyonu</u> Tıp Eğitimi	Histoloji Pratik Sınavı	Serbest Çalışma	
11:10 12:00	LAB: Solunum sistemi Grup I HİSTOLOJİ	LAB: Spirometri ve CD Gösterimi Grup I FİZYOLOJİ	TTB Solunum Sistemi Muayenesi <u>Beceri Komisyonu</u> Tıp Eğitimi	Histoloji Pratik Sınavı	Serbest Çalışma	
13:00 13:50	LAB: Solunum sistemi Grup II HİSTOLOJİ	Histoloji telafi laboratuvarı	Anatomi telafi laboratuvarı	Anatomi Pratik Sınavı	Serbest Çalışma	
14:00 14:50	LAB: Solunum sistemi Grup II HİSTOLOJİ	Histoloji telafi laboratuvarı	Anatomi telafi laboratuvarı	Anatomi Pratik Sınavı	Ders Kurulu Teorik Sınav	
15:00 15:50	Boyun kökü (Oesophagusun cervical ve thoracal kısımları) Grup I-II ANATOMİ	LAB: Boyun ön ve yan bölgeleri Grup I-II ANATOMİ	Serbest Çalışma	Anatomi Pratik Sınavı	Ders Kurulu Teorik Sınav	
16:00 16:50	Boyun kökü (Oesophagusun cervical ve thoracal kısımları) Grup I-II ANATOMİ	LAB: Boyun ön ve yan bölgeleri Grup I-II ANATOMİ	Serbest Çalışma	Serbest Çalışma	Serbest Çalışma	

SORU DAĞILIMI

DERSLER	TOPLAM PUAN	TEORİK	PRATİK	SORU SIRASI
ANATOMİ	47	35	12	1 – 35
HİSTOLOJİ-EMBRYOLOJİ	13	10	3	36 – 45
FİZYOLOJİ	24	21	3	46 – 66
BİYOFİZİK	16	16	-	67 – 82
TOPLAM	100	82	18	-

DEVAMSIZLIK SINIRI

Teorik : 10 Saat
Anatomi Pratik : 3 Lab.

DÖNEM II

DUYU VE SİNİR SİSTEMLERİ DERS KURULU
18 ARALIK – 9 ŞUBAT 2018

DERSLER	TEORİK	PRATİK	TOPLAM
ANATOMİ (1)	43	14 X 2	71
HİSTOLOJİ-EMBRİYOLOJİ (2)	12	4 X 2	20
FİZYOLOJİ (3)	22	1X 3	25
BIYOFİZİK (6)	18	-	18
TOPLAM	95	39	134

KURULUN AMAÇLARI

Duyu ve sinir sisteminin anatomisi, histolojisi ve fizyolojisi hakkında bilgiler sağlanır. Merkezi sinir sisteminin işlevleri anlatılır. Özellikle görme ve işitme duygusu fizyolojisi işlenir. Beyin omurilik sıvısının anatomik ve fizyolojik özellikleri anlatılır. Ayrıca görme ve işitmeye ait temel biyofiziksel ilkelerin yanı sıra EEG'ye ait biyofiziksel temeller verilir.

KURULUN ÖĞRENİM ÇIKTILARI

- A) İnsan vücudundaki duyu ve sinir sistemine ait yapıların anatomisi ve histolojisi ayrıntılı bir şekilde anlatılır.
- B) Merkezi sinir sisteminin fonksiyonel anatomisi ve fizyolojisi anlaşılacak şekilde olacaktır.
- C) Genelde tüm duyumlar özelde özellikle görme ve işitme duygusuna ait temel fizyolojik ve biyofiziksel mekanizmalar öğrenilmiş olacaktır.
- D) Sağlam bir klinik temellendirme yapabilme.
- E) Tanı ve tedaviye yön vermesi için testleri kullanabilme
- F) Major patolojik süreçleri ve bunların biyolojik değişimlerini tanımlayabilme.
- G) Major patolojik süreçlerin organ sistemlerini nasıl etkilediğini açıklayabilme.

EĞİTİM ÖĞRETİM METOTLARI

1. Amfi dersleri

Amfi dersleri bilgi aktarmanın klasik ve geleneksel bir yöntemidir. Klinik öncesi eğitim döneminde geleneksel sınıf dersleri, paneller, entegre oturumlar ya da olgu tartışmaları şeklinde uygulanır ve klinik öncesi dönemde %50-70 arasında ve klinik dönemde %30-50 oranında yer alır.

2. Laboratuvar pratikleri ve demonstrasyonlar

Öğrencilere öğrenme konuları hakkında doğrudan ve hızlı bir şekilde öğrenme şansı tanıyan, öğrenme motivasyonunu artıran, bilimsel bir bakış açısı kazandıran, teorik bilgileri pekiştiren metotlardır. Klinik öncesi eğitim döneminde %15-28 oranında yer almaktadır.

DERS KURULUNUN PROGRAMIN ÖĞRENME ÇIKTILARINA KATKISI

Kodu	Ders	PÇ1	PÇ2	PÇ3	PÇ4	PÇ5	PÇ6	PÇ7	PÇ8	PÇ9	PÇ10	PÇ11	PÇ12
TIP 2040	Ders Kurulu	5	5	2	-	-	-	-	-	-	-	-	2

TIP2040 Duyu ve Sinir Sistemleri Ders Kurulu		18 Aralık – 22 Aralık 2017			Akademik Yılın 16. Haftası	
	Pazartesi	Salı	Çarşamba	Perşembe	Cuma	
08:10 09:00	Serbest Çalışma	Medulla oblongata ve fossa rhomboidea <u>Mehmet Çimen</u> Anatomi	Motor assosiasyon sistemi ve pramidal sistem <u>Sema Tulay Köz</u> Fizyoloji	EEG nin biyofizik temelleri <u>Ayşe Demirkazık</u> Biyofizik	Serbest çalışma	
09:10 10:00	Medulla spinalis <u>Mehmet Çimen</u> Anatomi	Medulla oblongata ve fossa rhomboidea <u>Mehmet Çimen</u> Anatomi	Motor assosiasyon sistemi ve pramidal sistem <u>Sema Tulay Köz</u> Fizyoloji	EEG nin biyofizik temelleri <u>Ayşe Demirkazık</u> Biyofizik	Serbest çalışma	
10:10 11:00	Medulla spinalis <u>Mehmet Çimen</u> Anatomi	Merkezi sinir sisteminin histolojisi I (m.spinalis, cerebellum) <u>Serpil Ü.Saraydın</u> Histoloji & Embri.	Pons <u>Mehmet Çimen</u> Anatomi	Cerebellum <u>Mehmet Çimen</u> Anatomi	Subthalamus, epithalamus ve metathalamus <u>Mehmet Çimen</u> Anatomi	
11:10 12:00	Medulla spinalis <u>Mehmet Çimen</u> Anatomi	Merkezi sinir sisteminin histolojisi I (m.spinalis, cerebellum) <u>Serpil Ü. Saraydın</u> Histoloji & Embri.	Mesencephalon <u>Mehmet Çimen</u> Anatomi	Cerebellum <u>Mehmet Çimen</u> Anatomi	Thalamus <u>Mehmet Çimen</u> Anatomi	
13:00 13:50	Merkezi sinir sisteminin gelişimi <u>Serpil Ü. Saraydın</u> Histoloji & Embri.	LAB: Medulla spinalis Grup I-II ANATOMİ	Merkezi sinir sistem histolojisi II (cerebrum, meninksler, pleksus choroideus) <u>Serpil Ü. Saraydın</u> Histoloji & Embri.	LAB: Medulla oblangata, fossa rhomboidea Grup I-II ANATOMİ	Uyarılmış potansiyeller <u>Ayşe Demirkazık</u> Biyofizik	
14:00 14:50	Merkezi sinir sisteminin gelişimi <u>Serpil Ü. Saraydın</u> Histoloji & Embri.	LAB: Medulla spinalis Grup I-II ANATOMİ	Merkezi sinir sistem histolojisi II (cerebrum, meninksler, pleksus choroideus) <u>Serpil Ü. Saraydın</u> Histoloji & Embri.	LAB: Medulla oblangata, fossa rhomboidea Grup I-II ANATOMİ	Uyarılmış potansiyeller <u>Ayşe Demirkazık</u> Biyofizik	
15:00 15:50	Tıbbi İngilizce	Tıbbi İngilizce	Serbest Çalışma	Serbest Çalışma	LAB: Pons ve mesencephalon Grup I-II ANATOMİ	
16:00 16:50	Tıbbi İngilizce	Tıbbi İngilizce	Serbest Çalışma	Serbest Çalışma	LAB: Pons ve mesencephalon Grup I-II ANATOMİ	

TIP 2040 Duyu ve Sinir Sistemleri Ders Kurulu		25 Aralık – 29 Aralık 2017		Akademik Yılın 17. Haftası	
	Pazartesi	Salı	Çarşamba	Perşembe	Cuma
08:10 09:00	Hipotalamus <u>Mehmet Çimen</u> Anatomi	Vestibüler sistem <u>Sema Tulay Köz</u> Fizyoloji	Biyolojik reseptörler ve psikofizik <u>Ayşe Demirkazık</u> Biyofizik	Tractuslar <u>Mehmet Çimen</u> Anatomi	Serbest Çalışma
09:10 10:00	Basal gangliyonlar ve extrapyramidal sistem <u>Vedat Sabancı oğulları</u> Anatomi	Basal gangliyonlar <u>Sema Tulay Köz</u> Fizyoloji	Biyolojik reseptörler ve psikofizik <u>Ayşe Demirkazık</u> Biyofizik	Tractuslar <u>Mehmet Çimen</u> Anatomi	Serbest Çalışma
10:10 11:00	Cerebellumun motor fonksiyonları <u>Sema Tulay Köz</u> Fizyoloji	Beyin hemisferleri <u>Mehmet Çimen</u> Anatomi	Kortikal merkezler ve beyaz cevher <u>Muhittin Sönmez</u> Anatomi	Tractuslar <u>Mehmet Çimen</u> Anatomi	Rhinencephalon, limbik sistem ve formatio retikülaris <u>Mehmet Çimen</u> Anatomi
11:10 12:00	Cerebellumun motor fonksiyonları - <u>Sema Tulay Köz</u> Fizyoloji	Beyin hemisferleri - <u>Mehmet Çimen</u> Anatomi	Kortikal merkezler ve beyaz cevher <u>Muhittin Sönmez</u> Anatomi	Retiküler formasyon, limbik sistem, hipotalamus <u>Sema Tulay Köz</u> Fizyoloji	Rhinencephalon, limbik sistem ve formatio retikülaris <u>Mehmet Çimen</u> Anatomi
13:00 13:50	LAB: Cerebellum Grup I-II ANATOMİ	LAB: Sinir sistemi Grup I HİSTOLOJİ	LAB: Sinir sistemi Grup II HİSTOLOJİ	LAB: Thalamus, epithalamus, subthalamus, metathalamus Grup I-II ANATOMİ	Retiküler formasyon, limbik sistem, hipotalamus <u>Sema Tulay Köz</u> Fizyoloji
14:00 14:50	LAB: Cerebellum Grup I-II ANATOMİ	LAB: Sinir sistemi Grup I HİSTOLOJİ	LAB: Sinir sistemi Grup II HİSTOLOJİ	LAB: Thalamus, epithalamus, subthalamus, metathalamus Grup I-II ANATOMİ	Spesifik kortikal alanlar, bellek <u>Sema Tulay Köz</u> Fizyoloji
15:00 15:50	Tıbbi İngilizce	Tıbbi İngilizce	LAB: Hypotalamus, Basal gangliyonlar ve extrapyramidal sistem Grup I-II ANATOMİ	Serbest Çalışma	Spesifik kortikal alanlar, bellek <u>Sema Tulay Köz</u> Fizyoloji
16:00 16:50	Tıbbi İngilizce	Tıbbi İngilizce	LAB: Hypotalamus, Basal gangliyonlar ve extrapyramidal sistem Grup I-II ANATOMİ	Serbest Çalışma	Serbest Çalışma

TIP 2040 Duyu ve Sinir Sistemleri Ders Kurulu		1 Ocak– 5 Ocak 2018		Akademik Yılın 18. Haftası	
	Pazartesi	Salı	Çarşamba	Perşembe	Cuma
08:10 09:00	TATİL	Serbest Çalışma	Fotoreseptörler ve çevirim <u>Ayşe Demirkazık</u> Biyofizik	Kranial sinirler hakkında genel bilgi <u>Muhittin Sönmez</u> Anatomi	Serbest Çalışma
09:10 10:00		Beyin kan akımı, hidrosefali <u>Gökhan Arslan</u> Fizyoloji	Fotoreseptörler ve çevirim <u>Ayşe Demirkazık</u> Biyofizik	I, II, III kranial sinirler <u>Muhittin Sönmez</u> Anatomi	IV, V, VI kranial sinirler <u>Muhittin Sönmez</u> Anatomi
10:10 11:00		Uyku, EEG ve Epilepsi <u>Gökhan Arslan</u> Fizyoloji	Beyin Damarları <u>Vedat Sabancı oğulları</u> Anatomi	Deri ve yan oluşumları <u>Eray Bulut</u> Histoloji & Embri.	VII, VIII, IX kranial sinirler <u>Muhittin Sönmez</u> Anatomi
11:10 12:00		Uyku, EEG ve Epilepsi <u>Gökhan Arslan</u> Fizyoloji	Beyin Damarları <u>Vedat Sabancı oğulları</u> Anatomi	Deri ve yan oluşumları <u>Eray Bulut</u> Histoloji & Embri.	X, XI, XII kranial sinirler <u>Muhittin Sönmez</u> Anatomi

13:00 13:50	TATİL	Görme biyofiziği <u>Ayşe Demirkazık</u> Biyofizik	Deri duyuları ve ağrı fizyolojisi <u>Ercan Özdemir</u> Fizyoloji	LAB: Beyin hemisferleri Grup I-II ANATOMİ	LAB: M.S.S. damarları, beyin zarlari, sinüsler ve ventriküller Grup I-II ANATOMİ
14:00 14:50		Görme biyofiziği <u>Ayşe Demirkazık</u> Biyofizik	Deri duyuları ve ağrı fizyolojisi <u>Ercan Özdemir</u> Fizyoloji	LAB: Beyin hemisferleri Grup I-II ANATOMİ	LAB: M.S.S. damarları, beyin zarlari, sinüsler ve ventriküller Grup I-II ANATOMİ
15:00 15:50		Tıbbi İngilizce	Beyin zarlari ve sinüsler <u>Vedat Sabancı oğulları</u> Anatomi	LAB: Beyaz cevher, rhinencephalon, limbik sistem formatio reticularis ve tractuslar Grup I-II ANATOMİ	LAB: Deri ve yan oluşumları Grup I HİSTOLOJİ
16:00 16:50		Tıbbi İngilizce	Beyin ventrikülleri ve BOS <u>Vedat Sabancı oğulları</u> Anatomi	LAB: Beyaz cevher, rhinencephalon, limbik sistem formatio reticularis ve tractuslar Grup I-II ANATOMİ	LAB: Deri ve yan oluşumları Grup II HİSTOLOJİ

TIP 2040 Duyu ve Sinir Sistemleri Ders Kurulu		8 Ocak – 12 Ocak 2018			Akademik Yılın 19. Haftası	
	Pazartesi	Salı	Çarşamba	Perşembe	Cuma	
08:10 09:00	Serbest Çalışma	Gözün gelişimi ve histolojisi <u>Celal Kaloğlu</u> Histoloji & Embri.	Serbest çalışma	Serbest Çalışma	Serbest çalışma	
09:10 10:00	Otonom sinir sistemi <u>Mehmet Çimen</u> Anatomi	Gözün gelişimi ve histolojisi <u>Celal Kaloğlu</u> Histoloji & Embri.	Görme yolları <u>Vedat Sabancıoğulları</u> Anatomi	Görme fizyolojisi <u>Ercan Özdemir</u> Fizyoloji	Serbest çalışma	
10:10 11:00	Otonom sinir sistemi <u>Mehmet Çimen</u> Anatomi	Bulbus oculi <u>Vedat Sabancıoğulları</u> Anatomi	Kulak <u>Muhittin Sönmez</u> Anatomi	Vestibüler sistem <u>Muhittin Sönmez</u> Anatomi	Kulağın gelişimi ve histolojisi <u>Celal Kaloğlu</u> Histoloji & Embri.	
11:10 12:00	Orbita ve içindekiler <u>Vedat Sabancıoğulları</u> Anatomi	Bulbus oculi <u>Vedat Sabancıoğulları</u> Anatomi	Kulak <u>Muhittin Sönmez</u> Anatomi	İşitme yolları <u>Muhittin Sönmez</u> Anatomi	Kulağın gelişimi ve histolojisi <u>Celal Kaloğlu</u> Histoloji & Embri.	
13:00 13:50	İşitme biyofiziği <u>Ayşe Demirkazık</u> Biyofizik	Görme fizyolojisi <u>Ercan Özdemir</u> Fizyoloji	LAB: Kranial sinirler Grup I-II ANATOMİ	LAB: Otonom sinir sistemi. Grup I-II ANATOMİ	LAB: Göz Grup I-II ANATOMİ	
14:00 14:50	İşitme biyofiziği <u>Ayşe Demirkazık</u> Biyofizik	Görme fizyolojisi <u>Ercan Özdemir</u> Fizyoloji	LAB: Kranial sinirler Grup I-II ANATOMİ	LAB: Otonom sinir sistemi. Grup I-II ANATOMİ	LAB: Göz Grup I-II ANATOMİ	
15:00 15:50	Tıbbi İngilizce	Tıbbi İngilizce	Serbest Çalışma	Serbest Çalışma	Serbest Çalışma	
16:00 16:50	Tıbbi İngilizce	Tıbbi İngilizce	Serbest Çalışma	Serbest Çalışma	Serbest Çalışma	

TIP 2040 Duyu ve Sinir Sistemleri Ders Kurulu			15 Ocak – 19 Ocak 2018	Akademik Yılın 20. Haftası	
	Pazartesi	Salı	Çarşamba	Perşembe	Cuma
08:10 09:00	İşitme fizyolojisi <u>Ercan Özdemir</u> Fizyoloji	Deri Anatomisi <u>Vedat Sabancıoğulları</u> Anatomi	Serbest Çalışma	Serbest Çalışma	Serbest Çalışma
09:10 10:00	İşitme fizyolojisi <u>Ercan Özdemir</u> Fizyoloji	Deri Anatomisi <u>Vedat Sabancıoğulları</u> Anatomi	Serbest çalışma	Serbest Çalışma	LAB: EEG Grup I FİZYOLOJİ
10:10 11:00	İç kulakta çevirim ve iç kulak potansiyelleri <u>Ayşe Demirkazık</u> Biyofizik	Tad ve koku fizyolojisi <u>Ercan Özdemir</u> Fizyoloji	Görüntüleme yöntemleri biyofiziği-I <u>Ayşe Demirkazık</u> Biyofizik	Serbest çalışma	LAB: EEG Grup I FİZYOLOJİ
11:10 12:00	İç kulakta çevirim ve iç kulak potansiyelleri <u>Ayşe Demirkazık</u> Biyofizik	Tad ve koku fizyolojisi <u>Ercan Özdemir</u> Fizyoloji	Görüntüleme yöntemleri biyofiziği-I <u>Ayşe Demirkazık</u> Biyofizik	Serbest çalışma	LAB: EEG Grup I FİZYOLOJİ
13:00 13:50	LAB: Kulak Grup I-II ANATOMİ	Radyasyon biyofiziği <u>Ayşe Demirkazık</u> Biyofizik	LAB: Deri Anatomisi Grup I-II ANATOMİ	LAB: Duyu organları Grup I HİSTOLOJİ	LAB: EEG Grup II FİZYOLOJİ
14:00 14:50	LAB: Kulak Grup I-II ANATOMİ	Radyasyon biyofiziği <u>Ayşe Demirkazık</u> Biyofizik	LAB: Deri Anatomisi Grup I-II ANATOMİ	LAB: Duyu organları Grup II HİSTOLOJİ	LAB: EEG Grup II FİZYOLOJİ
15:00 15:50	Tıbbi İngilizce	Tıbbi İngilizce	Serbest Çalışma	Serbest Çalışma	LAB: EEG Grup II FİZYOLOJİ
16:00 16:50	Tıbbi İngilizce	Tıbbi İngilizce	Serbest Çalışma	Serbest Çalışma	Serbest Çalışma

TIP 2040 Duyu ve Sinir Sistemleri Ders Kurulu		5 Şubat- 9 Şubat 2018			Akademik Yılın 21. Haftası	
	Pazartesi	Salı	Çarşamba	Perşembe	Cuma	
08:10 09:00	Serbest Çalışma	Serbest Çalışma	Serbest Çalışma	Serbest Çalışma	Serbest Çalışma	
09:10 10:00	Serbest Çalışma	Histoloji telafi laboratuvarı	Histoloji pratik sınavı	Serbest Çalışma	Serbest Çalışma	
10:10 11:00	Serbest Çalışma	Histoloji telafi laboratuvarı	Histoloji pratik sınavı	Serbest Çalışma	Serbest Çalışma	
11:10 12:00	Serbest Çalışma	Histoloji telafi laboratuvarı	Histoloji pratik sınavı	Serbest Çalışma	Serbest Çalışma	

13:00 13:50	Serbest Çalışma	Anatomi telafi laboratuvarı	Serbest Çalışma	Anatomi pratik sınavı	Serbest Çalışma
14:00 14:50	Serbest Çalışma	Anatomi telafi laboratuvarı	Serbest Çalışma	Anatomi pratik sınavı	Ders Kurulu Teorik Sınavı
15:00 15:50	Serbest Çalışma	Anatomi telafi laboratuvarı	Serbest Çalışma	Anatomi pratik sınavı	Ders Kurulu Teorik Sınavı
16:00 16:50	Serbest Çalışma	Serbest Çalışma	Serbest Çalışma	Serbest Çalışma	Serbest Çalışma

SORU DAĞILIMI

DERSLER	TOPLAM PUAN	TEORİK	PRATİK	SORU SIRASI
ANATOMİ	50	38	12	1 – 38
HİSTOLOJİ-EMBRİYOLOJİ	14	11	3	39 – 49
FİZYOLOJİ	20	20	-	50 – 69
BİYOFİZİK	16	16	-	70 – 85
TOPLAM	100	85	15	

DEVAM SIZLIK SINIRI

Teorik Dersler : 19 saat

Anatomi Pratik : 3 Lab.

DÖNEM II
METABOLİZMA DERS KURULU
12 ŞUBAT – 30 MART 2018

DERSLER	TEORİK	PRATİK	TOPLAM
ANATOMİ (1)	20	9 X 2	38
HİSTOLOJİ-EMBRİYOLOJİ (2)	16	10 X 2	36
FİZYOLOJİ (3)	28	-	28
BIYOKİMYA (4)	19	-	19
TTB (5) (TIP EĞİTİMİ)	3	3 X 3	12
MAKALE SAATİ	-	3 X 2	6
SEÇMELİ DERS		6X2	12
TOPLAM	86	65	151

KURULUN AMAÇLARI

Metabolizma ders kurulu adı altında sindirim ve boşaltım sisteminin anatomisi, histolojisi, biyokimyası ve fizyolojisi ayrıntılı bir şekilde anlatılır. Karaciğer, safra ve pankreas gibi organların biyokimyası ve fizyolojik işlevleri verilir. Böbreğe ait yapısal bilgiler önceden verildikten sonra gerek biyokimyasal gerekse fizyolojik işlevleri ve bazı böbrek hastalıkları anlatılır.

KURULUN ÖĞRENİM ÇIKTILARI

- A)** Sindirim ve boşaltım sisteminin anatomisi ve histolojisi ayrıntılı bir şekilde öğrenilir.
- B)** Sindirim ve boşaltım sisteminin fizyolojisi ve biyokimyası hakkında önemli bilgiler öğrenilmiş olacaktır.
- C)** Genelde sindirimi ilgilendiren özelde karaciğer, safra, pankreas gibi hayati öneme sahip organların fonksiyonları ayrıntılı bir şekilde sayılabilecektir.
- D)** Böbreğin glomerüler filtrasyon işlevleri, asit baz dengesindeki fonksiyonları yanı sıra diyaliz ve bazı böbrek hastalıkları hakkında bilgiler sayılabilecektir.
- E)** Major patolojik süreçleri ve bunların biyolojik değişimlerini tanımlayabilme.
- F)** Major patolojik süreçlerin organ sistemlerini nasıl etkilediğini açıklayabilme.
- G)** Bilimsel araştırma yapma, yeni bilgilerin peşinden koşma ve bilgileri diğerlerine aktarma yetenekleri geliştirebilme
- H)** Bilgi ve eğitim teknolojilerini araştırma, eğitim ve hasta bakımı alanlarında kullanabilme
- İ)** Genel semptom ve bulguları saptayabilme
- J)** Yaşam boyu öğrenme bağlılığı gösterme

EĞİTİM ÖĞRETİM METOTLARI

1. Amfi dersleri

Amfi dersleri bilgi aktarmanın klasik ve geleneksel bir yöntemidir. Klinik öncesi eğitim döneminde geleneksel sınıf dersleri, paneller, entegre oturumlar ya da olgu tartışmaları şeklinde uygulanır ve klinik öncesi dönemde %50-70 arasında ve klinik dönemde %30-50 oranında yer alır.

2. Laboratuvar pratikleri ve demonstrasyonlar

Öğrencilere öğrenme konuları hakkında doğrudan ve hızlı bir şekilde öğrenme şansı tanıyan, öğrenme motivasyonunu artıran, bilimsel bir bakış açısı kazandıran, teorik bilgileri pekiştiren metotlardır. Klinik öncesi eğitim döneminde %15-28 oranında yer almaktadır.

3. Aktif öğrenme yöntemleri

Rol play, grup sunumları, kavram haritası, nesi var, yedi şapka, dedikodu gibi yöntemlerin kullanılarak derslerin yapıldığı işbirlikçi bir öğrenme tekniğidir. Bu tekniklerle öğrenenin öğrenme sürecinin sorumluluğunu taşıdığı, öğrenene öğrenme sürecinin çeşitli yönleriyle ilgili kara alma, özdenleme yapma, ekip işbirliği içinde çalışabilme fırsatlarının verildiği ve öğrenme sırasında zihinsel yeteneklerini kullanmaya zorlandığı bir öğrenme sürecidir. Klinik öncesi eğitim programında %5 oranında yer almaktadır.

DER S KURULUNUN PROGRAMIN ÖĞRENME ÇIKTILARINA KATKISI

Kodu	Ders	PÇ1	PÇ2	PÇ3	PÇ4	PÇ5	PÇ6	PÇ7	PÇ8	PÇ9	PÇ10	PÇ11	PÇ12
TIP 2050	Ders Kurulu	5	5	2	-	-	-	-	-	-	-	-	4

TIP2050 Metabolizma Ders Kurulu		12 Şubat – 16 Şubat 2018			Akademik Yılın 22. Haftası	
	Pazartesi	Salı	Çarşamba	Perşembe	Cuma	
08:10 09:00	Sindirim sisteminin gelişimi <u>Serpil Saraydın</u> Histoloji & Embri	Peritoneum, omentum majus, minus, bursa omentalis <u>Muhittin Sönmez</u> Anatomi	TTB - Teorik Temel yaşam desteği CPR <u>TT Beceri Komisyonu</u> Tıp Eğitimi	Serbest Çalışma	Serbest Çalışma	
09:10 10:00	Sindirim sisteminin gelişimi <u>Serpil Saraydın</u> Histoloji & Embri	Peritoneum, omentum majus, minus, bursa omentalis <u>Muhittin Sönmez</u> Anatomi	TTB Grup I-II Pratik <u>TT Beceri Komisyonu</u> Tıp Eğitimi	Özefagusun abdominal kısmı ve mide <u>Muhittin Sönmez</u> Anatomi	Serbest Çalışma	
10:10 11:00	Abdomen topografisi <u>Muhittin Sönmez</u> Anatomi	Sindirim sistemi histolojisi I (Yanaklar, tükrük bezleri, dil, diş, damak) <u>Serpil Saraydın</u> Histoloji & Embri.	TTB Grup I-II Pratik <u>TT Beceri Komisyonu</u> Tıp Eğitimi	Sindirim sistemi histolojisi III (İnce ve kalın bağırsaklar) <u>Serpil Saraydın</u> Histoloji & Embri.	Duodenum, jejunum, ileum. <u>Mehmet Çimen</u> Anatomi	
11:10 12:00	Abdomen topografisi <u>Muhittin Sönmez</u> Anatomi	Sindirim sistemi histolojisi I (Yanaklar, tükrük bezleri, dil, diş, damak) <u>Serpil Saraydın</u> Histoloji & Embri.	TTB Grup I-II Pratik <u>TT Beceri Komisyonu</u> Tıp Eğitimi	Sindirim sistemi histolojisi III (İnce ve kalın bağırsaklar) <u>Serpil Saraydın</u> Histoloji & Embri.	Duodenum, jejunum, ileum. <u>Mehmet Çimen</u> Anatomi	
13:00 13:50	Karın ön duvarı anatomisi <u>Muhittin Sönmez</u> Anatomi	LAB: Karın ön duvarı anatomisi Grup I-II ANATOMİ	Sindirim sistemi histolojisi II (Yutak, özefagus, mide) <u>Serpil Saraydın</u> Histoloji & Embri	LAB: Sindirim sistemi histolojisi I Grup I HİSTOLOJİ	LAB: Peritoneum, özefagusun abdominal kısmı ve mide Grup I-II ANATOMİ	
14:00 14:50	Karın ön duvarı anatomisi <u>Muhittin Sönmez</u> Anatomi	LAB: Karın ön duvarı anatomisi Grup I-II ANATOMİ	Sindirim sistemi histolojisi II (Yutak, özefagus, mide) <u>Serpil Saraydın</u> Histoloji & Embri	LAB: Sindirim sistemi histolojisi I Grup I HİSTOLOJİ	LAB: Peritoneum, özefagusun abdominal kısmı ve mide Grup I-II ANATOMİ	
15:00 15:50	Tıbbi İngilizce	Tıbbi İngilizce	Serbest Çalışma	Seçmeli ders	LAB: Sindirim sistemi histolojisi I Grup II HİSTOLOJİ	
16:00 16:50	Tıbbi İngilizce	Tıbbi İngilizce	Serbest Çalışma	Seçmeli ders	LAB: Sindirim sistemi histolojisi I Grup II HİSTOLOJİ	

TIP2050 Metabolizma Ders Kurulu		19 Şubat – 23 Şubat 2018		Akademik Yılın 23. Haftası	
	Pazartesi	Salı	Çarşamba	Perşembe	Cuma
08:10 09:00	Serbest Çalışma	Serbest Çalışma	TTB - Teorik Temel yaşam desteği CPR <u>TT Beceri Komisyonu</u> Tıp Eğitimi	Serbest Çalışma	Serbest Çalışma
09:10 10:00	Serbest Çalışma	Karaciğer ve safra yolları <u>Mehmet Çimen</u> Anatomi	TTB Grup III-IV Pratik <u>TT Beceri Komisyonu</u> Tıp Eğitimi	Serbest Çalışma	Serbest Çalışma
10:10 11:00	Kalın barsaklar <u>Vedat Sabancıoğulları</u> Anatomi	Karaciğer ve safra yolları <u>Mehmet Çimen</u> Anatomi	TTB Grup III-IV Pratik <u>TT Beceri Komisyonu</u> Tıp Eğitimi	Besinlerin sindirim kanalında taşınması <u>Gökhan Arslan</u> Fizyoloji	Sindirim kanalı damar ve sinirleri <u>Mehmet Çimen</u> Anatomi
11:10 12:00	Kalın barsaklar <u>Vedat Sabancıoğulları</u> Anatomi	Pankreas ve dalak <u>Mehmet Çimen</u> Anatomi	TTB Grup III-IV Pratik <u>TT Beceri Komisyonu</u> Tıp Eğitimi	Motilite, sinirsel kontrol ve kan dolaşımı <u>Gökhan Arslan</u> Fizyoloji	Sindirim kanalı damar ve sinirleri <u>Mehmet Çimen</u> Anatomi
13:00 13:50	LAB: İnce barsaklar Grup I-II ANATOMİ	Sindirim sistemi histolojisi IV (Karaciğer, pankreas) <u>Serpil Saraydın</u> Histoloji & Embri.	LAB: Kalın barsaklar Grup I-II ANATOMİ	LAB: Karaciğer, safra yolları, pankreas ve dalak Grup I-II ANATOMİ	Çiğneme ve yutma <u>Gökhan Arslan</u> Fizyoloji
14:00 14:50	LAB: İnce barsaklar Grup I-II ANATOMİ	Sindirim sistemi histolojisi IV (Karaciğer, pankreas) <u>Serpil Saraydın</u> Histoloji & Embri.	LAB: Kalın barsaklar Grup I-II ANATOMİ	LAB: Karaciğer, safra yolları, pankreas ve dalak Grup I-II ANATOMİ	Gastrointestinal hormonlar <u>Gökhan Arslan</u> Fizyoloji
15:00 15:50	Tıbbi İngilizce	Tıbbi İngilizce	Serbest Çalışma	Seçmeli Ders	Serbest Çalışma
16:00 16:50	Tıbbi İngilizce	Tıbbi İngilizce	Serbest Çalışma	Seçmeli Ders	Serbest Çalışma

TIP2050 Metabolizma Ders Kurulu		26 Şubat – 2 Mart 2018		Akademik Yılın 24. Haftası	
	Pazartesi	Salı	Çarşamba	Perşembe	Cuma
08:10 09:00	Serbest çalışma	Serbest çalışma	TTB - Teorik Temel yaşam desteği CPR <u>TT Beceri Komisyonu</u> Tıp Eğitimi	Serbest çalışma	Sindirim sisteminde salgı fonksiyonu, tükrük, özefagus ve mide salgıları <u>Gökhan Arslan</u> Fizyoloji
09:10 10:00	Serbest çalışma	Serbest çalışma	TTB Grup V-VI Pratik <u>TT Beceri Komisyonu</u> Tıp Eğitimi	Serbest çalışma	Sindirim sisteminde salgı fonksiyonu, tükrük, özefagus ve mide salgıları <u>Gökhan Arslan</u> Fizyoloji
10:10 11:00	LAB: Sindirim sistemi histolojisi II Grup I HİSTOLOJİ	Besinlerin sindirim ve emilimi <u>Hatice Pınarbaşı</u> Biyokimya	TTB Grup V-VI Pratik <u>TT Beceri Komisyonu</u> Tıp Eğitimi	LAB: Sindirim sistemi histolojisi III (Barsaklar, karaciğer, pankreas) Grup I HİSTOLOJİ	Karaciğerin klinik biyokimyası <u>H.Okan Doğan</u> Biyokimya
11:10 12:00	LAB: Sindirim sistemi histolojisi II Grup I HİSTOLOJİ	Besinlerin sindirim ve emilimi <u>Hatice Pınarbaşı</u> Biyokimya	TTB Grup V-VI Pratik <u>TT Beceri Komisyonu</u> Tıp Eğitimi	LAB: Sindirim sistemi histolojisi III (Barsaklar, karaciğer, pankreas) Grup I HİSTOLOJİ	Karaciğerin klinik biyokimyası <u>H.Okan Doğan</u> Biyokimya
13:00 13:50	LAB: Sindirim sistemi histolojisi II Grup II HİSTOLOJİ	LAB: Sindirim kanalı damar ve sinirleri Grup I-II ANATOMİ	Midenin motor fonksiyonları, safra kesesi, ince barsak ve kolon hareketleri <u>Gökhan Arslan</u> Fizyoloji	LAB: Sindirim sistemi histolojisi III (Barsaklar, karaciğer, pankreas) Grup II HİSTOLOJİ	LAB: Sindirim sistemi histolojisi IV (Barsaklar, karaciğer, pankreas) Grup I HİSTOLOJİ
14:00 14:50	LAB: Sindirim sistemi histolojisi II Grup II HİSTOLOJİ	LAB: Sindirim kanalı damar ve sinirleri Grup I-II ANATOMİ	Midenin motor fonksiyonları, safra kesesi, ince barsak ve kolon hareketleri <u>Gökhan Arslan</u> Fizyoloji	LAB: Sindirim sistemi histolojisi III (Barsaklar, karaciğer, pankreas) Grup II HİSTOLOJİ	LAB: Sindirim sistemi histolojisi IV (Barsaklar, karaciğer, pankreas) Grup I HİSTOLOJİ
15:00 15:50	Tıbbi İngilizce	Tıbbi İngilizce	Serbest Çalışma	Seçmeli Ders	LAB: Sindirim sistemi histolojisi IV (Barsaklar, karaciğer, pankreas) Grup II HİSTOLOJİ
16:00 16:50	Tıbbi İngilizce	Tıbbi İngilizce	Serbest Çalışma	Seçmeli Ders	LAB: Sindirim sistemi histolojisi IV (Barsaklar, karaciğer, pankreas) Grup II HİSTOLOJİ

TIP2050 Metabolizma Ders Kurulu		5 Mart – 9 Mart 2018			Akademik Yılın 25. Haftası	
	Pazartesi	Salı	Çarşamba	Perşembe	Cuma	
08:10 09:00	Serbest çalışma	Pankreas, ve barsak salgıları, safra fonksiyonu <u>Gökhan Arslan</u> Fizyoloji	Serbest çalışma	Serbest çalışma	Böbreklerin histolojisi <u>Celal Kaloğlu</u> Histoloji & Embri.	
09:10 10:00	Serbest çalışma	Pankreas, ve barsak salgıları, safra fonksiyonu <u>Gökhan Arslan</u> Fizyoloji	Serbest çalışma	Üriner sistemin gelişimi <u>Celal Kaloğlu</u> Histoloji & Embri	Böbreklerin histolojisi <u>Celal Kaloğlu</u> Histoloji & Embri.	
10:10 11:00	Böbrekler ve ureterler <u>Vedat Sabancıoğulları</u> Anatomi	Vesica urinaria ve uretra <u>Vedat Sabancıoğulları</u> Anatomi	Karbonhidrat ve yağ metabolizmasının entegrasyonu <u>Yavuz Siliğ</u> Biyokimya	Üriner sistemin gelişimi <u>Celal Kaloğlu</u> Histoloji & Embri	Vitaminlerin fizyolojik fonksiyonları <u>Sema Tulay Köz</u> Fizyoloji	
11:10 12:00	Böbrekler ve ureterler <u>Vedat Sabancıoğulları</u> Anatomi	Karın arka duvarı damar ve sinirleri <u>Mehmet Cimen</u> Anatomi	Karbonhidrat ve yağ metabolizmasının entegrasyonu <u>Yavuz Siliğ</u> Biyokimya	Karaciğer fonksiyonları <u>Gökhan Arslan</u> Fizyoloji	Vitaminlerin fizyolojik fonksiyonları <u>Sema Tulay Köz</u> Fizyoloji	

13:00 13:50	Besinlerin sindirim ve emilimi <u>Gökhan Arslan</u> Fizyoloji	LAB: Böbrekler Grup I-II ANATOMİ	LAB: Ureterler, vesica urinaria ve uretra Grup I-II ANATOMİ	Gastrointestinal bozukluklar, peptik ülser, bulantı, kusma <u>Sema Tulay Köz</u> Fizyoloji	Amonyak metabolizması <u>Hüseyin Aydın</u> Biyokimya
14:00 14:50	Besinlerin sindirim ve emilimi <u>Gökhan Arslan</u> Fizyoloji	LAB: Böbrekler Grup I-II ANATOMİ	LAB: Ureterler, vesica urinaria ve uretra Grup I-II ANATOMİ	Gastrointestinal bozukluklar, peptik ülser, bulantı, kusma <u>Sema Tulay Köz</u> Fizyoloji	Amonyak metabolizması <u>Hüseyin Aydın</u> Biyokimya
15:00 15:50	Tıbbi İngilizce	Tıbbi İngilizce	Makale saati	Seçmeli ders	Enerjetikler ve metabolizma <u>Sema Tulay Köz</u> Fizyoloji
16:00 16:50	Tıbbi İngilizce	Tıbbi İngilizce	Makale saati	Seçmeli ders	Serbest Çalışma

TIP2050 Metabolizma Ders Kurulu		12 Mart – 16 Mart 2018			Akademik Yılın 26. Haftası	
	Pazartesi	Salı	Çarşamba	Perşembe	Cuma	
08:10 09:00	Serbest Çalışma	Serbest çalışma	Serbest Çalışma	Serbest Çalışma	Serbest Çalışma	
09:10 10:00	Serbest Çalışma	Serbest çalışma	Serbest Çalışma	Serbest Çalışma	Serbest Çalışma	
10:10 11:00	Böbreklerin histofizyolojisi ve kan dolaşımı <u>Celal Kaloğlu</u> Histoloji & Embri.	Egzersiz metabolizması <u>Yavuz Siliğ</u> Biyokimya	Böbrek tubuluslarının fonksiyonu I (Reabsorbsiyon) <u>Sema Tulay Köz</u> Fizyoloji	Porfirin ve safra pigmentleri metabolizması <u>H.Okan Doğan</u> Biyokimya	İnorganik bileşiklerin metabolizması <u>H.Okan Doğan</u> Biyokimya	
11:10 12:00	Böbreklerin histofizyolojisi ve kan dolaşımı <u>Celal Kaloğlu</u> Histoloji & Embri.	Egzersiz metabolizması <u>Yavuz Siliğ</u> Biyokimya	Juxtaglomerul cihazın fonksiyonu, Renin oluşumu <u>Sema Tulay Köz</u> Fizyoloji	Porfirin ve safra pigmentleri metabolizması <u>H.Okan Doğan</u> Biyokimya	İnorganik bileşiklerin metabolizması <u>H.Okan Doğan</u> Biyokimya	
13:00 13:50	LAB: Karın arka duvarı damar ve sinirleri. Grup I-II ANATOMİ	Boşaltım fizyolojisine giriş, glomeruler filtrasyon <u>Sema Tulay Köz</u> Fizyoloji	Detoksifikasyon mekanizmaları <u>Hatice Pınarbaşı</u> Biyokimya	Böbrek tubuluslarının fonksiyonu II (Sekresyon) <u>Sema Tulay Köz</u> Fizyoloji	Serbest çalışma	
14:00 14:50	LAB: Karın arka duvarı damar ve sinirleri. Grup I-II ANATOMİ	Serbest çalışma	Detoksifikasyon mekanizmaları <u>Hatice Pınarbaşı</u> Biyokimya	Serbest çalışma	Serbest çalışma	
15:00 15:50	Tıbbi İngilizce	Tıbbi İngilizce	Makale saati	Seçmeli Ders	Serbest Çalışma	
16:00 16:50	Tıbbi İngilizce	Tıbbi İngilizce	Makale saati	Seçmeli Ders	Serbest Çalışma	

TIP2050 Metabolizma Ders Kurulu		19 Mart – 23 Mart 2018			Akademik Yılın 27. Haftası	
	Pazartesi	Salı	Çarşamba	Perşembe	Cuma	
08:10 09:00	Serbest Çalışma	Serbest Çalışma	Serbest Çalışma	Serbest Çalışma	Serbest Çalışma	
09:10 10:00	Serbest Çalışma	Serbest Çalışma	Serbest Çalışma	Serbest Çalışma	Serbest Çalışma	
10:10 11:00	Klirens kavramı, Dilue ve konsantre idrar çıkarma susama ve ADH'ın Rolü <u>Sema Tulay Köz</u> Fizyoloji	Asit-baz regülasyonu <u>Sema Tulay Köz</u> Fizyoloji	Miksiyon ve diürezis, yapay böbrek diyaliz yöntemleri, bazı böbrek patolojileri <u>Sema Tulay Köz</u> Fizyoloji	LAB: Üriner sistem Grup I HİSTOLOJİ	Serbest Çalışma	
11:10 12:00	Klirens kavramı, Dilue ve konsantre idrar çıkarma susama ve ADH'ın Rolü <u>Sema Tulay Köz</u> Fizyoloji	Asit-baz regülasyonu <u>Sema Tulay Köz</u> Fizyoloji	Miksiyon ve diürezis, yapay böbrek diyaliz yöntemleri, bazı böbrek patolojileri <u>Sema Tulay Köz</u> Fizyoloji	LAB: Üriner sistem Grup I HİSTOLOJİ	Serbest Çalışma	
13:00 13:50	Serbest Çalışma	Fizyolojik tampon sistemleri <u>Yavuz Siliğ</u> Biyokimya	Böbreğin klinik biyokimyası <u>H.Okan Doğan</u> Biyokimya	LAB: Üriner sistem Grup II HİSTOLOJİ	Serbest Çalışma	
14:00 14:50	Serbest Çalışma	Serbest Çalışma	Renin- anjiotensin- aldosteron sist. ve atrionatriüretik hormon <u>H.Okan Doğan</u> Biyokimya	LAB: Üriner sistem Grup II HİSTOLOJİ	Serbest Çalışma	
15:00 15:50	Tıbbi İngilizce	Tıbbi İngilizce	Makale saati	Seçmeli Ders	Serbest Çalışma	
16:00 16:50	Tıbbi İngilizce	Tıbbi İngilizce	Makale saati	Seçmeli Ders	Serbest Çalışma	

TIP2050 Metabolizma Ders Kurulu		26 Mart – 30 Mart 2018			Akademik Yılın 28. Haftası	
	Pazartesi	Salı	Çarşamba	Perşembe	Cuma	
08:10 09:00	Serbest Çalışma	Serbest Çalışma	Serbest Çalışma	Serbest Çalışma	Serbest Çalışma	
09:10 10:00	Histoloji telafi laboratuvarı	Serbest Çalışma	Serbest Çalışma	Histoloji Pratik Sınavı	Serbest Çalışma	
10:10 11:00	Histoloji telafi laboratuvarı	Serbest Çalışma	Serbest Çalışma	Histoloji Pratik Sınavı	Serbest Çalışma	
11:10 12:00	Histoloji telafi laboratuvarı	Serbest Çalışma	Serbest Çalışma	Histoloji Pratik Sınavı	Serbest Çalışma	
13:00 13:50	Anatomi telafi laboratuvarı	Serbest Çalışma	Serbest Çalışma	Anatomi Pratik Sınavı	Serbest Çalışma	
14:00 14:50	Anatomi telafi laboratuvarı	Serbest Çalışma	Serbest Çalışma	Anatomi Pratik Sınavı	Ders Kurulu Teorik Sınavı	
15:00 15:50	Anatomi telafi laboratuvarı	Serbest Çalışma	Serbest Çalışma	Anatomi Pratik Sınavı	Ders Kurulu Teorik Sınavı	
16:00 16:50	Serbest Çalışma	Serbest Çalışma	Serbest Çalışma	Serbest Çalışma	Serbest Çalışma	

SORU DAĞILIMI

DERSLER	TOPLAM PUAN	TEORİK	PRATİK	SORU SIRASI
ANATOMİ	27	19	8	1 - 19
HİSTOLOJİ-EMBRYOLOJİ	24	15	9	20 - 34
FİZYOLOJİ	26	26	-	35 - 60
BİYOKİMYA	18	18	-	61 - 78
MAKALE SAATİ	5	-	5	
TOPLAM	100	78	22	

DEVAMSIZLIK SINIRI

Teorik Dersler : 18 saat
Anatomi Pratik : 2 Lab.
Histoloji Pratik : 2 Lab.

DÖNEM II

ENDOKRİN VE ÜREME SİSTEMLERİ DERS KURULU
2 NİSAN – 4 MAYIS 2018

DERSLER	TEORİK	PRATİK	TOPLAM
ANATOMİ (1)	9	4 X 2	17
HİSTOLOJİ-EMBRYOLOJİ (2)	12	6 X 2	24
FİZYOLOJİ (3)	18	2 X 2	22
BİYOKİMYA (4)	12	-	12
MAKALE SAATI	-	3X2	6
SEÇMELİ DERS	-	3X2	6
PDÖ	-	3X4	12
TOPLAM	51	48	99

KURULUN**AMAÇLARI**

Endokrin ve üreme sisteminin anatomisi, histolojisi, biyokimyası ve fizyolojisi anlatılır. Vücuttaki tüm hormonların yanı sıra özellikle hipotalamus, hipofiz, tiroid, adrenal bez, pankreas, erkek ve kadın üreme sistemlerini ilgilendiren hormonların biyokimyası ve fizyolojisi ayrıntılı bir şekilde anlatılır.

KURULUN**ÖĞRENİM****ÇIKTILARI**

- A) Endokrin ve üreme sistemlerine ait anatomik ve histolojik bilgiler sayılabilecektir.
- B) Genelde vücuttaki tüm hormonların özelde ise özellikle hipotalamus, hipofiz, tiroid, pankreas, adrenal bez hormonları gibi hayati öneme sahip hormonların görevleri, etki mekanizmaları ve biyokimyası anlaşılmış olacaktır.
- C) Endokrin ve kadın ile erkek üreme sistemine ait işlevsel bilgiler detaylı bir şekilde anlatılabilecektir.
- D) Tanı ve tedaviye yön vermesi için testleri kullanabilme
- E) Major patolojik süreçleri ve bunların biyolojik değişimlerini tanımlayabilme.
- F) Major patolojik süreçlerin organ sistemlerini nasıl etkilediğini açıklayabilme.
- G) Bilimsel araştırma yapma, yeni bilgilerin peşinden koşma ve bilgileri diğerlerine aktarma yetenekleri geliştirebilme
- H) Bilgi ve eğitim teknolojilerini araştırma, eğitim ve hasta bakımı alanlarında kullanabilme
- I) Genel semptom ve bulguları saptayabilme

EĞİTİM**ÖĞRETİM****METOTLARI**

1. Amfi dersleri

Amfi dersleri bilgi aktarmanın klasik ve geleneksel bir yöntemidir. Klinik öncesi eğitim döneminde geleneksel sınıf dersleri, paneller, entegre oturumlar ya da olgu tartışmaları şeklinde uygulanır ve klinik öncesi dönemde %50-70 arasında ve klinik dönemde %30-50 oranında yer alır.

2. Laboratuvar pratikleri ve demonstrasyonlar

Öğrencilere öğrenme konuları hakkında doğrudan ve hızlı bir şekilde öğrenme şansı tanıyan, öğrenme motivasyonunu artıran, bilimsel bir bakış açısı kazandıran, teorik bilgileri pekiştiren metotlardır. Klinik öncesi eğitim döneminde %15-28 oranında yer almaktadır.

DERS KURULUNUN PROGRAMIN ÖĞRENME ÇIKTILARINA**KATKISI**

Kodu	Ders	PÇ1	PÇ2	PÇ3	PÇ4	PÇ5	PÇ6	PÇ7	PÇ8	PÇ9	PÇ10	PÇ11
PÇ12	TIP 2060 Ders Kurulu	5	5	2	-	-	-	-	-	-	-	2

TIP2060 Endokrin ve Üreme Sistemi Ders Kurulu		2 Nisan – 6 Nisan 2018		Akademik Yılın 29. Haftası	
	Pazartesi	Sa	Çarşamba	Perşembe	Cuma
08:10 09:00	I. Oturum PDÖ Uygulaması		II. Oturum PDÖ Uygulaması	Serbest Çalışma	III. Oturum PDÖ Uygulaması
09:10 10:00				Serbest Çalışma	
10:10 11:00				Serbest Çalışma	
11:10 12:00				Serbest Çalışma	
13:00 13:50	Serbest Çalışma	Serbest Çalışma	Serbest Çalışma	Serbest Çalışma	Serbest Çalışma
14:00 14:50	Serbest Çalışma	Serbest Çalışma	Serbest Çalışma	Serbest Çalışma	Serbest Çalışma
15:00 15:50	Serbest Çalışma	Serbest Çalışma	Serbest Çalışma	Serbest Çalışma	Serbest Çalışma
16:00 16:50	Serbest Çalışma	Serbest Çalışma	Serbest Çalışma	Serbest Çalışma	Serbest Çalışma

TIP2060 Endokrin ve Üreme Ders Kurulu		9 Nisan – 13 Nisan 2018			Akademik Yılın 30. Haftası	
	Pazartesi	Salı	Çarşamba	Perşembe	Cuma	
08:10 09:00	PDÖ SINAVI	Serbest Çalışma	Hipofiz gelişimi ve histolojisi <u>Celal Kaloğlu</u> Histoloji & Embri.	Serbest Çalışma	Epifiz ve böbreküstü bezi gelişimi ve histolojisi <u>Celal Kaloğlu</u> Histoloji & Embri	
09:10 10:00		Pelvis <u>Vedat Sabancıoğulları</u> Anatomi	Hipofiz gelişimi ve histolojisi <u>Celal Kaloğlu</u> Histoloji & Embri.	Serbest Çalışma	Epifiz ve böbreküstü bezi gelişimi ve histolojisi <u>Celal Kaloğlu</u> Histoloji & Embri	
10:10 11:00		Pelvis <u>Vedat Sabancıoğulları</u> Anatomi	Erkek genital organları <u>Muhittin Sönmez</u> Anatomi	Kadın genital organları <u>Vedat Sabancı oğulları</u> Anatomi	Endokrinolojiye Giriş <u>Sema Tulay Köz</u> Fizyoloji	
11:10 12:00		Perineum <u>Vedat Sabancıoğulları</u> Anatomi	Erkek genital organları <u>Muhittin Sönmez</u> Anatomi	Kadın genital organları <u>Vedat Sabancı oğulları</u> Anatomi	Hormonların etki şekilleri <u>Sema Tulay Köz</u> Fizyoloji	

13:00 13:50	PDÖ SORULARININ TARTIŞILMASI	Tiroid, paratiroid, endokrin, pankreas gelişimi ve histolojisi <u>Celal Kaloğlu</u> Histoloji & Embri	LAB: Pelvis ve perineum Grup I-II ANATOMİ	Erkek ve dişi üreme organlarının gelişimi <u>Eray Bulut</u> Histoloji & Embri.	Kadın ve erkek üreme organlarının histolojisi <u>Eray Bulut</u> Histoloji & Embri.
14:00 14:50		Tiroid, paratiroid, endokrin, pankreas gelişimi ve histolojisi <u>Celal Kaloğlu</u> Histoloji & Embri.	LAB: Pelvis ve perineum Grup I-II ANATOMİ	Erkek ve dişi üreme organlarının gelişimi <u>Eray Bulut</u> Histoloji & Embri.	Kadın ve erkek üreme organlarının histolojisi <u>Eray Bulut</u> Histoloji & Embri.
15:00 15:50	Tıbbi İngilizce	Tıbbi İngilizce	Makale Saati	Seçmeli Ders	Serbest Çalışma
16:00 16:50	Tıbbi İngilizce	Tıbbi İngilizce	Makale Saati	Seçmeli Ders	Serbest Çalışma

TIP2060 Endokrin ve Üreme Ders Kurulu		16 Nisan – 20 Nisan 2018			Akademik Yılın 31. Haftası	
	Pazartesi	Salı	Çarşamba	Perşembe	Cuma	
08:10 09:00	Serbest Çalışma	Serbest Çalışma	Serbest Çalışma	Kadın genital organların fizyolojisi <u>Sema Tulay Köz</u> Fizyoloji	Serbest Çalışma	
09:10 10:00	Serbest Çalışma	Serbest Çalışma	Serbest Çalışma	Kadın genital organların fizyolojisi <u>Sema Tulay Köz</u> Fizyoloji	Serbest Çalışma	
10:10 11:00	Endokrin organlar <u>Mehmet Cimen</u> Anatomi	Adenohipofiz hormonlarının fizyolojisi <u>Sema Tulay Köz</u> Fizyoloji	Erkek ve kadın üreme organları histolojisi <u>Eray Bulut</u> Histoloji & Embri.	LAB: Endokrin organlar Grup II HİSTOLOJİ	Nörohipofiz hormonları <u>Sema Tulay Köz</u> Fizyoloji	
11:10 12:00	Endokrin organlar <u>Mehmet Cimen</u> Anatomi	Adenohipofiz hormonlarının fizyolojisi <u>Sema Tulay Köz</u> Fizyoloji	Erkek ve kadın üreme organları histolojisi <u>Eray Bulut</u> Histoloji & Embri	LAB: Endokrin organlar Grup II HİSTOLOJİ	Adrenal medulla hormonları <u>Sema Tulay Köz</u> Fizyoloji	
13:00 13:50	LAB: Erkek genital organları Grup I-II ANATOMİ	Erkek genital organlarının fizyolojisi <u>Sema Tulay Köz</u> Fizyoloji	Hipotalamus ve hipofiz hormonları <u>Hatice Pınarbaşı</u> Biyokimya	LAB: Endokrin organlar Grup I HİSTOLOJİ	Tiroid hormonları fizyolojisi <u>Sema Tulay Köz</u> Fizyoloji	
14:00 14:50	LAB: Erkek genital organları Grup I-II ANATOMİ	Erkek genital hormonlarının fizyolojisi <u>Sema Tulay Köz</u> Fizyoloji	Hipotalamus ve hipofiz hormonları <u>Hatice Pınarbaşı</u> Biyokimya	LAB: Endokrin organlar Grup I HİSTOLOJİ	Tiroid hormonları fizyolojisi <u>Sema Tulay Köz</u> Fizyoloji	
15:00 15:50	Tıbbi İngilizce	Tıbbi İngilizce	Makale Saati	Seçmeli ders	LAB: Kadın genital organları Grup I-II ANATOMİ	
16:00 16:50	Tıbbi İngilizce	Tıbbi İngilizce	Makale Saati	Seçmeli ders	LAB: Kadın genital organları Grup I-II ANATOMİ	

TIP2060 Endokrin ve Üreme Ders Kurulu		23 Nisan - 27 Nisan 2018		Akademik Yılın 32. Haftası	
	Pazartesi	Salı	Çarşamba	Perşembe	Cuma
08:10 09:00	Serbest Çalışma	Paratiroid hormon kalsitonin fizyolojisi <u>Sema Tülay Köz</u> Fizyoloji	Pankreas hormonları <u>Hatice Pınarbaşı</u> Biyokimya	LAB: Hormon Fizyolojisi Grup I FİZYOLOJİ	Pancreas iç salgılarının fizyolojisi <u>Sema Tulay Köz</u> Fizyoloji
09:10 10:00	Serbest Çalışma	Paratiroid hormone kalsitonin fizyolojisi <u>Sema Tülay Köz</u> Fizyoloji	Pankreas hormonları <u>Hatice Pınarbaşı</u> Biyokimya	LAB: Hormon Fizyolojisi Grup I FİZYOLOJİ	Pancreas iç Salgılarının fizyolojisi <u>Sema Tulay Köz</u> Fizyoloji
10:10 11:00	Adrenal hormon fizyolojisi <u>Sema Tulay Köz</u> Fizyoloji	Adrenal bez ve gonad hormonları <u>Hatice Pınarbaşı</u> Biyokimya	LAB: Kadın üreme organları Grup I HİSTOLOJİ	LAB: Hormon Fizyolojisi Grup II FİZYOLOJİ	Melatonin biyokimyası ve fonksiyonları <u>Hatice Pınarbaşı</u> Biyokimya
11:10 12:00	Adrenal hormon fizyolojisi <u>Sema Tulay Köz</u> Fizyoloji	Adrenal bez ve gonad hormonları <u>Hatice Pınarbaşı</u> Biyokimya	LAB: Kadın üreme organları Grup I HİSTOLOJİ	LAB: Hormon Fizyolojisi Grup II FİZYOLOJİ	Büyüme faktörleri <u>Hatice Pınarbaşı</u> Biyokimya
13:00 13:50	Tiroid hormonları <u>Hatice Pınarbaşı</u> Biyokimya	LAB: Endokrin organlar Grup I-II ANATOMİ	LAB: Kadın üreme organları Grup II HİSTOLOJİ	Kalsiyum, fosfor metabolizmasını Düzenleyen hormonlar <u>Hatice Pınarbaşı</u> Biyokimya	LAB: Erkek üreme organları Grup I HİSTOLOJİ
14:00 14:50	Tiroid hormonları <u>Hatice Pınarbaşı</u> Biyokimya	LAB: Endokrin organlar Grup I-II ANATOMİ	LAB: Kadın üreme organları Grup II HİSTOLOJİ	Gastrointestinal hormonlar <u>Hatice Pınarbaşı</u> Biyokimya	LAB: Erkek üreme organları Grup I HİSTOLOJİ
15:00 15:50	Tıbbi İngilizce	Tıbbi İngilizce	Makale Saati	Seçmeli ders	LAB: Erkek üreme organları Grup II HİSTOLOJİ
16:00 16:50	Tıbbi İngilizce	Tıbbi İngilizce	Makale Saati	Seçmeli ders	LAB: Erkek üreme organları Grup II HİSTOLOJİ

TIP2060 Endokrin ve Üreme Ders Kurulu		30 Nisan – 4 Mayıs 2018		Akademik Yılın 33. Haftası	
	Pazartesi	Salı	Çarşamba	Perşembe	Cuma
08:10 09:00	Serbest Çalışma	TATİL	Serbest Çalışma	Serbest Çalışma	Serbest Çalışma
09:10 10:00	Histoloji telafi laboratuvarı		Histoloji Pratik sınavı	Serbest Çalışma	Serbest Çalışma
10:10 11:00	Histoloji telafi laboratuvarı		Histoloji Pratik sınavı	Serbest Çalışma	Serbest Çalışma
11:10 12:00	Histoloji telafi laboratuvarı		Histoloji Pratik sınavı	Serbest Çalışma	Serbest Çalışma

13:00 13:50	Anatomi telafi laboratuvarı	TATİL	Anatomi Pratik sınavı	Serbest Çalışma	Serbest Çalışma
14:00 14:50	Anatomi telafi laboratuvarı		Anatomi Pratik sınavı	Serbest Çalışma	Ders Kurulu Teorik Sınav
15:00 15:50	Anatomi telafi laboratuvarı		Anatomi Pratik sınavı	Serbest Çalışma	Ders Kurulu Teorik Sınav
16:00 16:50	Serbest Çalışma		Serbest Çalışma	Serbest Çalışma	Serbest Çalışma

SORU DAĞILIMI

DERSLER	TOPLAM PUAN	TEORİK	PRATİK	SORU SIRASI
ANATOMİ	17	12	5	1 – 12
HİSTOLOJİ-EMBRİYOLOJİ	23	15	8	13 – 27
FİZYOLOJİ	25	23	2	28 – 50
BİYOKİMYA	15	15	-	51 – 65
MAKALE SAATI	5	-	5	
PDÖ	15		15	
Toplam	100	65	35	

DEVAMSIZLIK SINIRI

Teorik Dersler : 11 saat
Anatomi Pratik : 1 Lab.
Histoloji Pratik: 1 Lab.

DÖNEM II

HASTALIKLARIN BİYOLOJİK TEMELLERİ-I DERS KURULU
7 MAYIS –8 HAZİRAN 2018

DERSLER	TEORİK	PRATİK	TOPLAM
PATOLOJİ (1)	22	2X2	26
TIBBİ FARMAKOLOJİ (2)	17	-	17
MİKROBİYOLOJİ (3)	33	3X2	39
MAKALE SAATİ	-	3X2	6
SEÇMELİ DERS	-	4X2	8
TOPLAM	72	24	96

Amaç

Hastalıkların biyolojik temellerini, mikroorganizmaların enfeksiyonları meydana getirme mekanizmalarını ve ilaçların farmakokinetik ve farmakodinamiğini kavratmak

Öğrenim Hedefleri

Temel patoloji bilgilerini öğrenip bunları hastalıklarla ilişkilendirebilmeli; mikroorganizmaların çeşitli enfeksiyonları meydana getirme mekanizmalarını ve immün yanıt oluşumunu açıklayabilmeli; ilaçların farmakokinetik ve farmakodinamiğini kavrayabilmeli.

TIP2070 Hastalıkların Biyolojik Temelleri I		7 Mayıs – 11 Mayıs 2018			Akademik yılın 34. Haftası	
	Pazartesi	Salı	Çarşamba	Perşembe	Cuma	
8:10 9:00	Serbest Çalışma	Serbest Çalışma	İmmunolojiye Giriş, Antijenler, Mikrop Antijenleri I <u>Cem Çelik</u> Mikrobiyoloji	Serbest Çalışma	Serbest Çalışma	
9:10 10:00	Farmakolojiye Giriş <u>İhsan Bağcıvan</u> Farmakoloji	İlaçların Veriliş Yolları <u>Şahin Yıldırım</u> Farmakoloji	İmmunolojiye Giriş, Antijenler, Mikrop Antijenleri II <u>Cem Çelik</u> Mikrobiyoloji	İlaçların Metabolizması <u>M.Kemal Yıldırım</u> Farmakoloji	Normal Mikrop Florası <u>Cem Çelik</u> Mikrobiyoloji	
10:10 11:00	İlaçların Absorpsiyonu <u>M.Kemal Yıldırım</u> Farmakoloji	İlaçların etkisini değiştiren faktörler <u>Şahin Yıldırım</u> Farmakoloji	Kan Grubu Antijenleri ve Doku Uygunluk Antijenleri <u>Cem Çelik</u> Mikrobiyoloji	Antikorların Yapısı ve Özellikleri I <u>Cem Çelik</u> Mikrobiyoloji	İlaçların İtrahı <u>M.Kemal Yıldırım</u> Farmakoloji	
11:10 12:00	İlaçların Dağılımı <u>M.Kemal Yıldırım</u> Farmakoloji	Patolojiye giriş ve laboratuar teknikleri <u>Fahrettin GÖZE</u> Patoloji	Yeni ilaçların klinik değerlendirmesi <u>İhsan Bağcıvan</u> Farmakoloji	Antikorların Yapısı ve Özellikleri II <u>Cem Çelik</u> Mikrobiyoloji	İn vitro Antijen Antikor Birleşmesi <u>Cem Çelik</u> Mikrobiyoloji	

13:00 13:50	İlaçların Farmasötik Şekilleri <u>Bülent Saraç</u> Farmakoloji	Eksfoliyatif sitoloji ve İnce İğne Aspirasyon Biyopsisi (İİAB) <u>Ersin TUNCER</u> Patoloji	Mikro. Virulans ve Patojenite Faktörleri: Ekzotoksinler ve Endotoksinler <u>Yasemin Öztop</u> Mikrobiyoloji	Hücre Zedelenmesi- Genel Bilgiler <u>Handan Aker</u> Patoloji	Hücreyel Adaptasyonlar-I <u>Handan Aker</u> Patoloji	
14:00 14:50	Mikroorganizmaların Konağa Giriş Yolları, Konak Parazit İlişkileri <u>Cem Çelik</u> Mikrobiyoloji	Vücut Sıvıları ve Kan Akımı Bozuklukları: Genel Bilgiler <u>Reyhan Eğilmez</u> Patoloji	Mikroorganizmalarda Virulans ve Patojenite Faktörleri:Ekzotoksinler ve Endotoksinler <u>Yasemin Öztop</u> Mikrobiyoloji	Serbest Çalışma	Hücreyel Adaptasyonlar-II <u>Handan Aker</u> Patoloji	
15:00 15:50	Tıbbi İngilizce	Tıbbi İngilizce	Serbest Çalışma	Seçmeli Ders	Serbest Çalışma	
16:00 16:50	Tıbbi İngilizce	Tıbbi İngilizce	Serbest Çalışma	Seçmeli Ders	Serbest Çalışma	

TIP2070 Hastalıkların Biyolojik Temelleri I		14 Mayıs – 18 Mayıs 2018			Akademik yılın 35. Haftası
	Pazartesi	Salı	Çarşamba	Perşembe	Cuma
8:10 9:00	Serbest Çalışma	Serbest çalışma	Serbest Çalışma	Serbest Çalışma	Serbest Çalışma
9:10 10:00	Hüresel Adaptasyonlar-III <u>Handan Aker</u> Patoloji	İrreversibl Hücre Zedelenmesi <u>Handan Aker</u> Patoloji	Serbest Çalışma	Trombüs ve Trombozis <u>Reyhan Eğilmez</u> Patoloji	Serbest Çalışma
10:10 11:00	Reverzibl Hücre Zedelenmesi I <u>Handan Aker</u> Patoloji	İlaçların Etki Mekanizması <u>İhsan Bağcıvan</u> Farmakoloji	Ödem <u>Reyhan Eğilmez</u> Patoloji	Serbest radikal zedelenmesi <u>Handan Aker</u> Patoloji	Sterilizasyon ve Dezenfeksiyon Prensipleri I <u>Cem Çelik</u> Mikrobiyoloji
11:10 12:00	Reverzibl Hücre Zedelenmesi II <u>Handan Aker</u> Patoloji	Doz-konsantrasyon Etki İlişkisi <u>İhsan Bağcıvan</u> Farmakoloji	Hiperemi, Konjesyon, Hemorajiler <u>Reyhan Eğilmez</u> Patoloji	Hücre Ölümü ve Nekroz <u>Handan Aker</u> Patoloji	Sterilizasyon ve Dezenfeksiyon Prensipleri II <u>Cem Çelik</u> Mikrobiyoloji
13:00 13:50	Farmokokinetik İlaç Etkileşimleri <u>Şahin Yıldırım</u> Farmakoloji	Bağışıklık Sistemini Oluşturan Organlar ve Bağışık Yanıtta Rol Oynayan Hücreler I <u>Cem Çelik</u> Mikrobiyoloji	Reseptör kavramı- I <u>İhsan Bağcıvan</u> Farmakoloji	Bağışık Yanıt Mekanizmaları I <u>Cem Çelik</u> Mikrobiyoloji	Farmakodinamik İlaç Etkileşimleri I <u>İhsan Bağcıvan</u> Farmakoloji
14:00 14:50	İlaçların Toksik Etkileri <u>Ahmet Altun</u> Farmakoloji	Bağışıklık Sistemini Oluşturan Organlar ve Bağışık Yanıtta Rol Oynayan Hücreler II <u>Cem Çelik</u> Mikrobiyoloji	Reseptör kavramı- II <u>İhsan Bağcıvan</u> Farmakoloji	Bağışık Yanıt Mekanizmaları II <u>Cem Çelik</u> Mikrobiyoloji	Farmakodinamik İlaç Etkileşimleri II <u>İhsan Bağcıvan</u> Farmakoloji
15:00 15:50	Tıbbi İngilizce	Tıbbi İngilizce	Makale Saati	Seçmeli Ders	Serbest Çalışma
16:00 16:50	Tıbbi İngilizce	Tıbbi İngilizce	Makale Saati	Seçmeli Ders	Serbest Çalışma

TIP2070 Hastalıkların Biyolojik Temelleri I		21 Mayıs– 25 Mayıs 2018			Akademik yılın 36. Haftası	
	Pazartesi	Salı	Çarşamba	Perşembe	Cuma	
8:10 9:00	Serbest çalışma	Serbest Çalışma	Serbest çalışma	Serbest çalışma	Serbest çalışma	
9:10 10:00	Serbest Çalışma	Nekroz Çeşitleri I <u>Handan Aker</u> Patoloji	Serbest Çalışma	Serbest Çalışma	Serbest çalışma	
10:10 11:00	Antibiyotiklerin Etki Mekanizmaları <u>Yasemin Öztıp</u> Mikrobiyoloji	Nekroz Çeşitleri II <u>Handan Aker</u> Patoloji	Serbest Çalışma	Embolus ve Embolizm <u>Reyhan Eğilmez</u> Patoloji	Otoimmünite ve Otoimmün Hastalıklar I <u>Yasemin Öztıp</u> Mikrobiyoloji	
11:10 12:00	Antibiyotiklere Karşı Direnç Mekanizmaları <u>Yasemin Öztıp</u> Mikrobiyoloji	Kompleman sistemi ve kompleman aktivasyonu <u>Yasemin Öztıp</u> Mikrobiyoloji	Serbest Çalışma	Enfarktüs ve Şok Morfolojisi <u>Reyhan Eğilmez</u> Patoloji	Otoimmünite ve Otoimmün Hastalıklar II <u>Yasemin Öztıp</u> Mikrobiyoloji	

13:00 13:50	MİK.LAB I: Antibiyotik Duyarlılık Testleri I <u>Yasemin Öztıp</u> Mikrobiyoloji	MİK.LAB I: Antibiyotik duyarlılık testleri II <u>Yasemin Öztıp</u> Mikrobiyoloji	Apoptozis <u>Handan Aker</u> Patoloji	Sitokinler I <u>Yasemin Öztıp</u> Mikrobiyoloji	PATOLOJİ PRATİK I <u>Grup I</u> <u>Handan Aker</u> PATOLOJİ
14:00 14:50	MİK.LAB I: Antibiyotik Duyarlılık Testleri I <u>Yasemin Öztıp</u> Mikrobiyoloji	MİK.LAB I: Antibiyotik duyarlılık testleri II <u>Yasemin Öztıp</u> Mikrobiyoloji	Hücre zedelenmesi nedenleri <u>Handan Aker</u> Patoloji	Sitokinler II <u>Yasemin Öztıp</u> Mikrobiyoloji	PATOLOJİ PRATİK I Grup II <u>Handan Aker</u> PATOLOJİ
15:00 15:50	Tıbbi İngilizce	Tıbbi İngilizce	Makale Saati	Seçmeli Ders	Serbest çalışma
16:00 16:50	Tıbbi İngilizce	Tıbbi İngilizce	Makale Saati	Seçmeli Ders	Serbest çalışma

TIP2070 Hastalıkların Biyolojik Temelleri I		28 Mayıs– 1 Haziran 2018			Akademik yılın 37. Haftası	
	Pazartesi	Salı	Çarşamba	Perşembe	Cuma	
8:10 9:00	Serbest Çalışma	Serbest Çalışma	Serbest Çalışma	Serbest Çalışma	Serbest Çalışma	
9:10 10:00	Serbest Çalışma	Serbest Çalışma	Serbest Çalışma	Serbest Çalışma	Serbest Çalışma	
10:10 11:00	Bağışıklal Yanıtın Ölçüm Teknikleri I <u>Cem Çelik</u> Mikrobiyoloji	YIL SONU EĞİTİM DEĞERLENDİRME TOPLANTISI	Tümör İmmünolojisi <u>Cem Çelik</u> Mikrobiyoloji	Aşırı Duyarlılık reaksiyonları I <u>Cem Çelik</u> Mikrobiyoloji	Aşılar ve Bağışık Serumlar I <u>Cem Çelik</u> Mikrobiyoloji	
11:10 12:00	Bağışıklal Yanıtın Ölçüm Teknikleri II <u>Cem Çelik</u> Mikrobiyoloji	Serbest Çalışma	Transplantasyon İmmünolojisi <u>Cem Çelik</u> Mikrobiyoloji	Aşırı Duyarlılık reaksiyonları II <u>Cem Çelik</u> Mikrobiyoloji	Aşılar ve Bağışık Serumlar II <u>Cem Çelik</u> Mikrobiyoloji	

13:00 13:50	MİK.LAB II: Serolojik testler <u>Cem Çelik</u> Mikrobiyoloji	İnfeksiyonlara Karşı Bağışıklık I <u>Yasemin Öztop</u> Mikrobiyoloji	PATOLOJİ OLGU SUNUMU <u>Reyhan Eğilmez</u> Patoloji	Serbest Çalışma	PATOLOJİ PRATİK II Grup I <u>Reyhan Eğilmez</u> PATOLOJİ
14:00 14:50	MİK.LAB II: Serolojik testler <u>Cem Çelik</u> Mikrobiyoloji	İnfeksiyonlara Karşı Bağışıklık II <u>Yasemin Öztop</u> Mikrobiyoloji	Serbest Çalışma	Serbest Çalışma	PATOLOJİ PRATİK II Grup II <u>Reyhan Eğilmez</u> PATOLOJİ
15:00 15:50	Tıbbi İngilizce	Tıbbi İngilizce	Makale Saati	Seçmeli Ders	Serbest Çalışma
16:00 16:50	Tıbbi İngilizce	Tıbbi İngilizce	Makale Saati	Seçmeli Ders	Serbest Çalışma

TIP2070 Hastalıkların Biyolojik Temelleri I		4 Haziran– 8 Haziran 2018			Akademik yılın 38. Haftası	
	Pazartesi	Salı	Çarşamba	Perşembe	Cuma	
8:10 9:00	Serbest Çalışma	Serbest Çalışma	Serbest Çalışma	Serbest Çalışma	Serbest Çalışma	
9:10 10:00	Serbest Çalışma	Serbest Çalışma	Serbest Çalışma	Serbest Çalışma	Serbest Çalışma	
10:10 11:00	PATOLOJİ PRATİK TELAFİ	Serbest Çalışma	PATOLOJİ PRATİK SINAV	Serbest Çalışma	DERS KURULU TEORİK SINAV	
11:10 12:00	PATOLOJİ PRATİK TELAFİ	Serbest Çalışma	PATOLOJİ PRATİK SINAV	Serbest Çalışma	DERS KURULU TEORİK SINAV	

13:00 13:50	Serbest Çalışma	Serbest Çalışma	Serbest Çalışma	Serbest Çalışma	DERS KURULU TEORİK SINAV SORULARININ TARTIŞMASI (MİKROBİYOLOJİ)
14:00 14:50	Serbest Çalışma	Serbest Çalışma	Serbest Çalışma	Serbest Çalışma	DERS KURULU TEORİK SINAV SORULARININ TARTIŞMASI (PATOLOJİ ve FARMAKOLOJİ)
15:00 15:50	Serbest Çalışma	Serbest Çalışma	Serbest Çalışma	Serbest Çalışma	Serbest Çalışma
16:00 16:50	Serbest Çalışma	Serbest Çalışma	Serbest Çalışma	Serbest Çalışma	Serbest Çalışma

SORU DAĞILIMI

DERSLER	TOPLAM PUAN	TEORİK	PRATİK	SORU SIRASI
PATOLOJİ	27	24	3	1–24
TIBBİ FARMAKOLOJİ	19	19	-	25–43
MİKROBİYOLOJİ	39	36	3	44–79
MAKALE SAATİ	5	-	5	
SEÇMELİ DERS	15		10	
Toplam	100	79	21	

DEVAMSIZLIK SINIRI

Teorik Dersler : 15 saat

DÖNEM II 2017-2018 EĞİTİM ÖĞRETİM YILI FİNAL VE BÜTÜNLEME SINAVI SORU DAĞILIMI

DERS ADI	TOPLAM DERS SAYISI	TOPLAM SORU SAYISI	SORU SIRASI
ANATOMİ	249	63	1-63
HİSTOLOJİ-EMBRİYOLOJİ	176	45	64-108
FİZYOLOJİ	184	47	109-155
BİYOKİMYA	56	14	156-169
BİYOFİZİK	38	10	170-179
MİKROBİYOLOJİ	39	10	180-189
PATOLOJİ	26	7	190-196
FARMAKOLOJİ	17	4	197-200
TOPLAM	785	200	
FİNAL SINAVI	28.06.2018	saat 13.00	
BÜTÜNLEME SINAVI	27.07.2018	saat 13.00	

DÖNEM III

DÖNEM III

HASTALIKLARIN BİYOLOJİK TEMELLERİ-II ve ENFEKSİYON DERS KURULU

5 Eylül 2017 – 6 Ekim 2017

12 Eylül Salı Saat 14.00 DEKAN İLE SÖYLEŞİ

DERSLER	TEORİK	PRATİK	TOPLAM
PATOLOJİ (1)	13	3x2	19
TIBBİ FARMAKOLOJİ (2)	16	-	16
MİKROBİYOLOJİ (3)	36	14x1	50
HALK SAĞLIĞI (22)	1	-	1
TOPLAM	66	20	86

Ders Kurulu I

Amaç:

Enfeksiyon etkeni mikroorganizmaların özelliklerini, etki mekanizmalarını, dokuda meydana getirdiği morfolojik değişiklikleri ve bu hastalıkların tedavisinde kullanılan ilaçların öğrenilmesi.

Öğrenim Hedefleri:

Bu amaca ulaşabilmek için öğrenci;

*Enfeksiyon kaynaklı hastalıkların etkenlerinin özelliklerini, etki mekanizmalarını, dokuda meydana getirdiği morfolojik değişiklikleri ve bu hastalıkların tedavisinde kullanılan ilaçları açıklayabilmeli

*Enfeksiyon hastalıklarının tanısında hücre ve doku örneklerinin alınma, incelenme yöntemlerini açıklayabilmeli ve uygulayabilmeli

*İmmünolojik kavramları patolojik yönlerini açıklayabilmeli

*Amiloidoz hakkında bilgi sahibi olmalı

*Enfeksiyon hastalıklarında beslenmenin inceliklerini öğrenmiş olmalı

EĞİTİM ÖĞRETİM METOTLARI

1. Amfi dersleri

Amfi dersleri bilgi aktarmanın klasik ve geleneksel bir yöntemidir. Klinik öncesi eğitim döneminde geleneksel sınıf dersleri, paneller, entegre oturumlar ya da olgu tartışmaları şeklinde uygulanır ve klinik öncesi dönemde %50-70 arasında ve klinik dönemde %30-50 oranında yer alır.

2. Laboratuvar pratikleri ve demonstrasyonlar

Öğrencilere öğrenme konuları hakkında doğrudan ve hızlı bir şekilde öğrenme şansı tanıyan, öğrenme motivasyonunu artıran, bilimsel bir bakış açısı kazandıran, teorik bilgileri pekiştiren metotlardır. Klinik öncesi eğitim döneminde %15-28 oranında yer almaktadır.

3. Aktif öğrenme yöntemleri

Rol play, grup sunumları, kavram haritası, nesi var, yedi şapka, dedikodu gibi yöntemlerin kullanılarak derslerin yapıldığı işbirlikçi bir öğrenme tekniğidir. Bu tekniklerle öğrenenin öğrenme sürecinin sorumluluğunu taşıdığı, öğrenene öğrenme sürecinin çeşitli yönleriyle ilgili kara alma, özdenleme yapma, ekip işbirliği içinde çalışabilme fırsatlarının verildiği ve öğrenme sırasında zihinsel yeteneklerini kullanmaya zorlandığı bir öğrenme sürecidir. Klinik öncesi eğitim programında %5 oranında yer almaktadır.

DERS KURULU İN PROGRAM ÖĞRENME ÇIKTILARINA KATKISI

Kodu	Ders	PÇ1	PÇ2	PÇ3	PÇ4	PÇ5	PÇ6	PÇ7	PÇ8	PÇ9	PÇ10	PÇ11	PÇ12
		5	5	2	-	-	-	-	-	-	-	-	4

TIP3010 Hastalıkların Biyolojik Temelleri II ve Enfeksiyon		4 Eylül – 8 Eylül			Akademik yılın 1. Haftası
	Pazartesi	Salı	Çarşamba	Perşembe	Cuma
8:00 8:30	KURBAN BAYRAMI	Serbest Çalışma	Serbest Çalışma	Serbest Çalışma	Serbest Çalışma
8:40 9:30	KURBAN BAYRAMI	Dönem III Tanıtım <u>Bülent Sarac</u> Dönem III Koordinatörü	Strep. ve Pnömonokların Mikro. ve Infek. Oluşturma Mekanizmaları I <u>Yasemin Öztop</u> Mikrobiyoloji	Stafilokokların Mikrobiyolojisi ve Enfeksiyon Oluşturma Mekanizmaları <u>Yasemin Öztop</u> Mikrobiyoloji	Kronik İltihap Morfolojisi ve Tipleri I <u>Esin Yıldız</u> Patoloji
9:40 10:30	KURBAN BAYRAMI	Ders Kurulunun Amaç ve Hedefleri <u>Yasemin Öztop</u> Mikrobiyoloji	Strep. ve Pnömonokların Mik. ve Infek. Oluşturma Mekanizmaları II <u>Yasemin Öztop</u> Mikrobiyoloji	Haemophilus Grubu Bakterilerin mikrobiyolojisi ve Enfeksiyon Oluşturma Mekanizmaları <u>Zahir Bakıcı</u> Mikrobiyoloji	Kronik İltihap Morfolojisi ve Tipleri II <u>Esin Yıldız</u> Patoloji
10:40 11:30	KURBAN BAYRAMI	Mikro. Örnek Alma, Lab. Gönderme ve Sonuçların Değerlendirilmesi <u>Zahir Bakıcı</u> Mikrobiyoloji	Antimikrobiyal Kemoterapötiklere Giriş <u>M. Kemal Yıldırım</u> Farmakoloji	Neisseria Grubu Bakterilerin Mikrobiyolojisi ve Enfeksiyon Oluşturma Mekanizmaları <u>Zahir Bakıcı</u> Mikrobiyoloji	Sefalosporinler ve Diğer Beta-laktam Antibiyotikler II <u>Şahin Yıldırım</u> Farmakoloji

13:00 13:50	KURBAN BAYRAMI	Akut iltihap, Patogenezi ve Morfolojisi I <u>Esin Yıldız</u> Patoloji	Penisilinler I <u>İhsan Bağcıvan</u> Farmakoloji	Sefalosporinler ve Diğer Beta-laktam Antibiyotikler I <u>Şahin Yıldırım</u> Farmakoloji	MİK.LAB I: Boğaz, Burun, Kulak ve Gözden Alınan Örneklerin İncelenmesi II <u>Ömer Poyraz</u> MİKROBİYOLOJİ
14:00 14:50	KURBAN BAYRAMI	Akut iltihap, Patogenezi ve Morfolojisi II <u>Esin Yıldız</u> Patoloji	Penisilinler II <u>İhsan Bağcıvan</u> Farmakoloji	MİK.LAB I: Boğaz, Burun, Kulak ve Gözden Alınan Örneklerin İncelenmesi I <u>Ömer Poyraz</u> MİKROBİYOLOJİ	MİK.LAB I: Boğaz, Burun, Kulak ve Gözden Alınan Örneklerin İncelenmesi II <u>Ömer Poyraz</u> MİKROBİYOLOJİ
15:00 15:50	KURBAN BAYRAMI	TTB	Kimyasal mediatörler <u>Esin Yıldız</u> Patoloji	MİK.LAB I: Boğaz, Burun, Kulak ve Gözden Alınan Örneklerin İncelenmesi I <u>Ömer Poyraz</u> MİKROBİYOLOJİ	Boğaz, Burun, Kulak ve Gözden Alınan Örneklerin İncelenmesi II <u>Ömer Poyraz</u> MİKROBİYOLOJİ
16:00 16:50	KURBAN BAYRAMI	TTB	Serbest Çalışma	Serbest Çalışma	Boğaz, Burun, Kulak ve Gözden Alınan Örneklerin İncelenmesi II <u>Ömer Poyraz</u> MİKROBİYOLOJİ

TIP3010 Hastalıkların Biyolojik Temelleri II ve Enfeksiyon		11 Eylül – 15 Eylül			Akademik yılın 2. Haftası
	Pazartesi	Salı	Çarşamba	Perşembe	Cuma
8:00 8:30	Serbest Çalışma	Serbest Çalışma	Serbest Çalışma	Serbest Çalışma	Serbest Çalışma
8:40 9:30	Makrolit Grubu Antibiyotikler <u>Şahin Yıldırım</u> Farmakoloji	Yara İyileşmesi <u>Esin Yıldız</u> Patoloji	İmmünolojik kavramlar ve patolojik yönleri <u>Esin Yıldız</u> Patoloji	Amiloidoz-I <u>Esin Yıldız</u> Patoloji	Amiloidoz-II <u>Esin Yıldız</u> Patoloji
9:40 10:30	Brucella Mikrobiyolojisi ve Hastalık Oluşturma Mekanizmaları <u>Zahir Bakıcı</u> Mikrobiyoloji	MİK.LAB II: Kan, BOS, Plevra vb Sıvıların Mikrobiyolojik Yönden İncelenmesi I <u>Zahir Bakıcı</u> MİKROBİYOLOJİ	MİK.LAB II: Kan, BOS, Plevra vb Sıvıların Mikr. Yönden İncelenmesi II <u>Zahir Bakıcı</u> MİKROBİYOLOJİ	Legionella ve Francisella Mik. ve Enfeksiyon Oluşturma Mekanizmaları <u>Zahir Bakıcı</u> Mikrobiyoloji	Salmonella, Shigella ve Yersinia Mikrobiyolojisi ve İnf. Oluşturma Mekanizmaları I <u>Yasemin Öztop</u> Mikrobiyoloji
10:40 11:30	Gram + Aerob Sporlu Bak. Mikrobiyolojisi ve İnf. Oluşturma Mekanizmaları I <u>Zahir Bakıcı</u> Mikrobiyoloji	MİK.LAB II: Kan, BOS, Plevra vb Sıvıların Mikrobiyolojik Yönden İncelenmesi I <u>Zahir Bakıcı</u> MİKROBİYOLOJİ	MİK.LAB II: Kan, BOS, Plevra vb Sıvıların Mikr. Yönden İncelenmesi II <u>Zahir Bakıcı</u> MİKROBİYOLOJİ	Gram - Enterik Bakterilerin Mik. ve hastalık oluşturma Mekanizmaları <u>Zahir Bakıcı</u> Mikrobiyoloji	Salmonella, Shigella ve Yersinia Mikrobiyolojisi ve İnf. Oluşturma Mekanizmaları II <u>Yasemin Öztop</u> Mikrobiyoloji

13:00 13:50	Gram + Sporsuz Bak. Mikrobiyolojisi ve Enfeksiyon Oluşturma Mekanizmaları I <u>Yasemin Öztop</u> Mikrobiyoloji	Antistafilakokal antibiyotikler <u>M. Kemal Yıldırım</u> Farmakoloji	Tetrasiklinler <u>Şahin Yıldırım</u> Farmakoloji	PATOLOJİ PRATİK I <u>Esin Yıldız</u> PATOLOJİ	Sulfonamidler ve Ko-Trimaksazol <u>M. Kemal Yıldırım</u> Farmakoloji
14:00 14:50	Gram + Sporsuz Bak. Mikrobiyolojisi ve Enfeksiyon Oluşturma Mekanizmaları II <u>Yasemin Öztop</u> Mikrobiyoloji	Dekan ile Söyleşi	Linkozamidler ve Kloramfenikol <u>Şahin Yıldırım</u> Farmakoloji	PATOLOJİ PRATİK I <u>Esin Yıldız</u> PATOLOJİ	Aminoglikozidler <u>Şahin Yıldırım</u> Farmakoloji
15:00 15:50	TTB	TTB	Serbest Çalışma	PATOLOJİ PRATİK I <u>Esin Yıldız</u> PATOLOJİ	Florokinolonlar <u>Şahin Yıldırım</u> Farmakoloji
16:00 16:50	TTB	TTB	Serbest Çalışma	PATOLOJİ PRATİK I <u>Esin Yıldız</u> PATOLOJİ	Serbest Çalışma

TIP3010 Hastalıkların Biyolojik Temelleri –II ve Enfeksiyon		18 Eylül – 22 Eylül			Akademik yılın 3. Haftası
	Pazartesi	Salı	Çarşamba	Perşembe	Cuma
8:00 8:30	Serbest Çalışma	Serbest Çalışma	Serbest Çalışma	Serbest Çalışma	Serbest Çalışma
8:40 9:30	Enfeksiyon Hastalıkları Patolojisine Giriş <u>Fahrettin Göze</u> Patoloji	Bakteri Enfeksiyonları Patolojisi <u>Fahrettin Göze</u> Patoloji	Enfeksiyon Hastalıkları ve Beslenme <u>Gülşay Koçoğlu</u> Halk Sağlığı	Tıbbi Mikolojiye giriş ve genel prensipler <u>Ömer Poyraz</u> Mikrobiyoloji	Mikobakterilerin Mikrobiyolojisi ve Hastalık Oluşturma Mekanizmaları I <u>Cem Çelik</u> Mikrobiyoloji
9:40 10:30	Vibrio ve Campylobacter Mik. ve enfeksiyon Oluşturma Mekanizmaları <u>Zahir Bakıcı</u> Mikrobiyoloji	Spiroket Hastalıklarının Patolojisi <u>Fahrettin Göze</u> Patoloji	Sarmal Mik. Mikrobiyolojisi ve Hastalık Oluşturma Mekanizmaları I <u>Zahir Bakıcı</u> Mikrobiyoloji	Antitüberküloz ilaçlar <u>İhsan Bağcıvan</u> Farmakoloji	Mikobakterilerin Mikrobiyolojisi ve Hastalık Oluşturma Mekanizmaları I <u>Cem Çelik</u> Mikrobiyoloji
10:40 11:30	Non-Fermentatif Bakterilerin Mik. ve Hastalık Oluşturma Mekanizmaları <u>Zahir Bakıcı</u> Mikrobiyoloji	Riketsiyaların Mikrobiyolojisi ve Hastalık Oluşturma Mekanizmaları <u>Yasemin Öztop</u> Mikrobiyoloji	Sarmal Mik. Mikrobiyolojisi ve Hastalık Oluşturma Mekanizmaları II <u>Zahir Bakıcı</u> Mikrobiyoloji	Actinomyces ve Nocardia ların Mik. ve Hastalık Oluşturma Mekanizmaları <u>Cem Çelik</u> Mikrobiyoloji	Dermatomikoz etkenleri ve hastalık oluşturma mekanizmaları I <u>Ömer Poyraz</u> Mikrobiyoloji

13:00 13:50	Mycoplasma ve Ureoplasma Mik. ve Hastalık oluşturma Mekanizmaları <u>Yasemin Öztop</u> Mikrobiyoloji	MİK.LAB III: İdrarın Mikrobiyolojik Yönden İncelenmesi I <u>Yasemin Öztop</u> MİKROBİYOLOJİ	MİK.LAB III: İdrarın Mikrobiyolojik Yönden İncelenmesi II <u>Yasemin Öztop</u> MİKROBİYOLOJİ	MİK.LAB IV: Dışkınnın Mikrobiyolojik Yönden İncelenmesi I <u>Yasemin Öztop</u> MİKROBİYOLOJİ	Dermatomikoz etkenleri ve hastalık oluşturma mekanizmaları II <u>Ömer Poyraz</u> Mikrobiyoloji
14:00 14:50	Antianaerobik Antibiyotikler <u>M. Kemal Yıldırım</u> Farmakoloji	MİK.LAB III: İdrarın Mikrobiyolojik Yönden İncelenmesi I <u>Yasemin Öztop</u> MİKROBİYOLOJİ	MİK.LAB III: İdrarın Mikrobiyolojik Yönden İncelenmesi II <u>Yasemin Öztop</u> MİKROBİYOLOJİ	MİK.LAB IV: Dışkınnın Mikrobiyolojik Yönden İncelenmesi I <u>Yasemin Öztop</u> MİKROBİYOLOJİ	MİK.LAB IV: Dışkınnın Mikrobiyolojik Yönden İncelenmesi II <u>Yasemin Öztop</u> MİKROBİYOLOJİ
15:00 15:50	TTB	TTB	Antibiyotik kombinasyonları <u>Bülent Sarac</u> Farmakoloji	Serbest Çalışma	MİK.LAB IV: Dışkınnın Mikrobiyolojik Yönden İncelenmesi II <u>Yasemin Öztop</u> MİKROBİYOLOJİ
16:00 16:50	TTB	TTB	Serbest Çalışma	Serbest Çalışma	Serbest Çalışma

TIP3010 Hastalıkların Biyolojik Temelleri –II ve Enfeksiyon		25 Eylül – 29 Eylül			Akademik yılın 4. Haftası
	Pazartesi	Salı	Çarşamba	Perşembe	Cuma
8:00 8:30	Serbest Çalışma	Serbest Çalışma	Serbest Çalışma	Serbest Çalışma	Serbest Çalışma
8:40 9:30	Mantar Hastalıklarının Patolojisi <u>Fahrettin Göze</u> Patoloji	Yüzeysel mikoz etkenleri ve hastalık oluşturma mekanizmaları <u>Ömer Poyraz</u> Mikrobiyoloji	Fırsatçı Mikoz Etkenleri ve Hastalık Oluşturma Mekanizmaları I <u>Ömer Poyraz</u> Mikrobiyoloji	Sistemik Mikoz Etkenleri ve Hastalık Oluşturma Mekanizmaları <u>Ömer Poyraz</u> Mikrobiyoloji	Serbest Çalışma
9:40 10:30	Gram + ve Gram - Anaerobik Mikr.ların Mikrobiyolojisi ve Has. Oluşturma Mek. I <u>Zahir Bakıcı</u> Mikrobiyoloji	Deri Altı Mikoz Etkenleri ve Hastalık Oluşturma Mekanizmaları <u>Ömer Poyraz</u> Mikrobiyoloji	Fırsatçı Mikoz Etkenleri ve Hastalık Oluşturma Mekanizmaları II <u>Ömer Poyraz</u> Mikrobiyoloji	MİK.LAB VII: Çeşitli Örneklerin M. Tuberkülozis Yönünden İncelenmesi <u>Cem Çelik</u> MİKROBİYOLOJİ	MİK.LAB VI: Anaerob Bakterilerin Laboratuvar Tanısı <u>Zahir Bakıcı</u> Mikrobiyoloji
10:40 11:30	Gram + ve Gram - Anaerobik Mikr.ların Mikrobiyolojisi ve Has. Oluşturma Mek II <u>Zahir Bakıcı</u> Mikrobiyoloji	Hastane İnfeksiyonlarına Neden Olan Etkenler ve Hastalık Oluşturma Mekanizmaları <u>Zahir Bakıcı</u> Mikrobiyoloji	Antifungal İlaçlar <u>İhsan Bağcıvan</u> Farmakoloji	MİK.LAB VII: Çeşitli Örneklerin M. Tuberkülozis Yönünden İncelenmesi <u>Cem Çelik</u> MİKROBİYOLOJİ	MİK.LAB VI: Anaerob Bakterilerin Laboratuvar Tanısı <u>Zahir Bakıcı</u> Mikrobiyoloji

13:00 13:50	MİK.LAB IV: Dışkıının Mikrobiyolojik Yönden İncelenmesi III <u>Yasemin Öztıp</u> MİKROBİYOLOJİ	MİK.LAB V: Genital Örneklerin Mikrobiyolojik Yönden İncelenmesi I <u>Zahir Bakıcı</u> MİKROBİYOLOJİ	MİK.LAB V: Genital Örneklerin Mikrobiyolojik Yönden İncelenmesi II <u>Zahir Bakıcı</u> MİKROBİYOLOJİ	PATOLOJİ PRATİK II <u>Fahrettin Göze</u> Patoloji	PATOLOJİ PRATİK III Otopsi <u>Fahrettin Göze</u> PATOLOJİ
14:00 14:50	MİK.LAB IV: Dışkıının Mikrobiyolojik Yönden İncelenmesi III <u>Yasemin Öztıp</u> MİKROBİYOLOJİ	MİK.LAB V: Genital Örneklerin Mikrobiyolojik Yönden İncelenmesi <u>Zahir Bakıcı</u> MİKROBİYOLOJİ	MİK.LAB V: Genital Örneklerin Mikrobiyolojik Yönden İncelenmesi II <u>Zahir Bakıcı</u> MİKROBİYOLOJİ	PATOLOJİ PRATİK II <u>Fahrettin Göze</u> Patoloji	PATOLOJİ PRATİK III Otopsi <u>Fahrettin Göze</u> PATOLOJİ
15:00 15:50	TTB	TTB	Klamidyalardan Mikrobiyolojisi ve İnfeksiyon Oluşturma Mekanizmaları <u>Yasemin Öztıp</u> Mikrobiyoloji	PATOLOJİ PRATİK II <u>Fahrettin Göze</u> Patoloji	PATOLOJİ PRATİK III Otopsi <u>Fahrettin Göze</u> PATOLOJİ
16:00 16:50	TTB	TTB	Serbest Çalışma	PATOLOJİ PRATİK II <u>Fahrettin Göze</u> Patoloji	PATOLOJİ PRATİK III Otopsi <u>Fahrettin Göze</u> PATOLOJİ

TIP3010 Hastalıkların Biyolojik Temelleri –II ve Enfeksiyon		2 Ekim – 6 Ekim			Akademik yılın 5. Haftası
	Pazartesi	Salı	Çarşamba	Perşembe	Cuma
8:00 8:30	Serbest Çalışma	Serbest Çalışma	Serbest Çalışma	Serbest Çalışma	Serbest Çalışma
8:40 9:30	Serbest Çalışma	PATOLOJİ PRATİK TELAFİ	MİKROBİYOLOJİ PRATİK SINAV	PATOLOJİ PRATİK SINAV	Serbest Çalışma
9:40 10:30	MİK LAB VIII: Derin ve Yüzeysel Mantar Etkenlerinin Laboratuar Tanısı <u>Ömer Poyraz</u> Mikrobiyoloji	PATOLOJİ PRATİK TELAFİ	MİKROBİYOLOJİ PRATİK SINAV	PATOLOJİ PRATİK SINAV	I. DERS KURULU TEORİK SINAV 82 soru Sınav başlangıç saati: 10.00
10:40 11:30	MİK LAB VIII: Derin ve Yüzeysel Mantar Etkenlerinin Laboratuar Tanısı <u>Ömer Poyraz</u> Mikrobiyoloji	PATOLOJİ PRATİK TELAFİ	MİKROBİYOLOJİ PRATİK SINAV	PATOLOJİ PRATİK SINAV	I. DERS KURULU TEORİK SINAV Sınav bitiş saati: 11.22

13:00 13:50	Serbest Çalışma	Serbest Çalışma	Serbest Çalışma	Serbest Çalışma	I. DERS KURULU TEORİK SINAV SORULARI DEĞERLENDİRME Ders Kurulu Öğr. Üyeleri ve Koordinatör
14:00 14:50	Serbest Çalışma	Serbest Çalışma	Serbest Çalışma	Serbest Çalışma	I. DERS KURULU TEORİK SINAV SORULARI DEĞERLENDİRME Ders Kurulu Öğr. Üyeleri ve Koordinatör
15:00 15:50	TTB	TTB	Serbest Çalışma	Serbest Çalışma	Serbest Çalışma
16:00 16:50	TTB	TTB	Serbest Çalışma	Serbest Çalışma	Serbest Çalışma

SORU DAĞILIMI

SORU DAĞILIMI	TOPLAM SORU SAYISI	TEORİK SORU SAYISI	PRATİK SORU SAYISI	SORU SIRASI
PATOLOJİ	23	17	6	1–17
TIBBİ FARMAKOLOJİ	18	18	-	18–35
MİKROBİYOLOJİ	58	46	12	36–81
HALK SAĞLIĞI	1	1	-	82
TOPLAM	100	82	18	82 ve 18

DEVAMSIZLIK SINIRI

Teorik Dersler : 13 saat

Patoloji Pratik : 1 Lab.

Mikrobiyoloji Pratik : 3 Lab.

DÖNEM III

HASTALIKLARIN BİYOLOJİK TEMELLERİ-III ve NEOPLAZİ DERS KURULU

9 Ekim 2017 – 3 Kasım 2017

DERSLER	TEORİK	PRATİK	TOPLAM
PATOLOJİ (1)	17	2x2	21
TIBBİ FARMAKOLOJİ (2)	11	-	11
MİKROBİYOLOJİ (3)	16	-	16
PARAZİTOLOJİ (4)	30	4x2	37
ÇOCUK SAĞLIĞI VE HASTALIKLARI (5)	1	-	1
TIBBİ GENETİK (6)	2	-	2
HALK SAĞLIĞI (22)	1	-	1
TIBBİ BİYOLOJİ (26)	2	-	2
TOPLAM	80	12	92

Ders Kurulu II

Amaç:

Neoplazi ile ilgili temel kavramların, tümörlerin genel özellikleri, sınıflamasının ve patogenezinin öğrenilmesi; antineoplastik ilaçların tanımlanabilmesi

Öğrenim Hedefleri:

Bu amaca ulaşabilmek için öğrenci;

- *Neoplazi ile ilgili temel kavramları öğrenip, tümörleri tanımlayabilmeli, sınıflayabilmeli ve patogenezisini açıklayabilmeli
- *Antineoplastik ilaçları tanımlayabilmeli
- *Kanserde beslenmenin nasıl olacağını açıklayabilmeli
- *Virüsleri, hastalık oluşturma mekanizmalarını, antiviral ilaçları tanımlayabilmeli
- *Paraziter hastalıklar, anti antiparaziter ilaçlar , dezenfektanlar ve antiseptikler hakkında bilgi sahibi olmalı.
- *Bilgi açığını fark ederek yaşam boyu ve kendi kendine öğrenmenin önemini benimseyebilmeli ve kendi kendine bilgiye ulaşma becerisi uygulayabilmeli.

EĞİTİM ÖĞRETİM METOTLARI

1. Amfi dersleri

Amfi dersleri bilgi aktarmanın klasik ve geleneksel bir yöntemidir. Klinik öncesi eğitim döneminde geleneksel sınıf dersleri, paneller, entegre oturumlar ya da olgu tartışmaları şeklinde uygulanır ve klinik öncesi dönemde %50-70 arasında ve klinik dönemde %30-50 oranında yer alır.

2. Laboratuvar pratikleri ve demonstrasyonlar

Öğrencilere öğrenme konuları hakkında doğrudan ve hızlı bir şekilde öğrenme şansı tanıyan, öğrenme motivasyonunu artıran, bilimsel bir bakış açısı kazandıran, teorik bilgileri pekiştiren metotlardır. Klinik öncesi eğitim döneminde %15-28 oranında yer almaktadır.

3. Aktif öğrenme yöntemleri

Rol play, grup sunumları, kavram haritası, nesi var, yedi şapka, dedikodu gibi yöntemlerin kullanılarak derslerin yapıldığı işbirlikçi bir öğrenme tekniğidir. Bu tekniklerle öğrenenin öğrenme sürecinin sorumluluğunu taşıdığı, öğrenene öğrenme sürecinin çeşitli yönleriyle ilgili kara alma, özdüzenleme yapma, ekip işbirliği içinde çalışabilme fırsatlarının verildiği ve öğrenme sırasında zihinsel yeteneklerini kullanmaya zorlandığı bir öğrenme sürecidir. Klinik öncesi eğitim programında %5 oranında yer almaktadır.

DERS KURULU II'NİN PROGRAM ÖĞRENME ÇIKTILARINA KATKISI

Kodu	Ders	PÇ1	PÇ2	PÇ3	PÇ4	PÇ5	PÇ6	PÇ7	PÇ8	PÇ9	PÇ10	PÇ11	PÇ12
		5	5	2	-	-	-	-	-	-	-	-	4

TIP3020 Hastalıkların Biyolojik Temelleri –III ve Neoplazi		9 Ekim- 13 Ekim		Akademik yılın 6. Haftası	
	Pazartesi	Salı	Çarşamba	Perşembe	Cuma
8:00 8:30	Serbest Çalışma	Serbest Çalışma	Serbest Çalışma	Serbest Çalışma	Serbest Çalışma
8:40 9:30	Ders Kurulunun Amaç ve Hedefleri <u>Ersin Tuncer</u> Patoloji	G. İntestinalis,T. Vajinalis ve Oluşturduğu Hastalıklar <u>Serpil Değerli</u> Parazitoloji	Tümörlerin genel özellikleri <u>Ersin Tuncer</u> Patoloji	Tümörlerin Yayılışı I <u>Ersin Tuncer</u> Patoloji	Tümör Konak İlişkisi <u>Ersin Tuncer</u> Patoloji
9:40 10:30	Tümör Patolojisine giriş <u>Ersin Tuncer</u> Patoloji	Antineoplastik İlaçlar I <u>İhsan Bağcivan</u> Farmakoloji	Tümörlerin Sınıflandırılması <u>Ersin Tuncer</u> Patoloji	Tümörlerin Yayılışı II <u>Ersin Tuncer</u> Patoloji	Karsinogenezis ve Karsinojenler I <u>Ersin Tuncer</u> Patoloji
10:40 11:30	Anti-protozoal İlaçlar <u>Bülent Saraç</u> Farmakoloji	Antineoplastik İlaçlar II <u>İhsan Bağcivan</u> Farmakoloji	Tripanasomalar ve oluşturduğu hastalıklar <u>Zübeyde A. Polat</u> Parazitoloji	Kanser ve Beslenme <u>Gülşay Koçoğlu</u> Halk Sağlığı	Dezenfektanlar ve Antiseptikler <u>Ahmet Altun</u> Farmakoloji
13:00 13:50	Tıbbi Parazitolojinin Temel Prensipleri I <u>Serpil Değerli</u> Parazitoloji	Virüslerin üretilmeleri ve virüs infeksiyonlarında patogenez I <u>Ömer Poyraz</u> Mikrobiyoloji	Entamoeba histolytica ve Amibiya I <u>Serpil Değerli</u> Parazitoloji	Leishmanialar ve Layşmanyoz <u>Serpil Değerli</u> Parazitoloji	Herpesvirüsler ve Hastalık Oluşturma Mekanizmaları I <u>Ömer Poyraz</u> Mikrobiyoloji
14:00 14:50	Tıbbi Parazitolojinin Temel Prensipleri II <u>Serpil Değerli</u> Parazitoloji	Virüslerin üretilmeleri ve virüs infeksiyonlarında patogenez II <u>Ömer Poyraz</u> Mikrobiyoloji	Entamoeba histolytica ve Amibiya II <u>Serpil Değerli</u> Parazitoloji	Leishmanialar ve Oluşturduğu Hastalıklar <u>Serpil Değerli</u> Parazitoloji	Herpesvirüsler ve Hastalık Oluşturma Mekanizmaları II <u>Ömer Poyraz</u> Mikrobiyoloji
15:00 15:50	TTB	TTB	Virüs infeksiyonlarında Tanı Yöntemleri ve Sonuçların Yorumlanması <u>Ömer Poyraz</u> Mikrobiyoloji	Çocuk Hastada Öykü Alma <u>Mahmut Ekici</u> Çocuk Sağlığı ve Hast	Kanser ve genetik I <u>Malik E. Yıldırım</u> Tıbbi Genetik
16:00 16:50	TTB	TTB	Serbest Çalışma	Serbest Çalışma	Serbest Çalışma

TIP3020 Hastalıkların Biyolojik Temelleri –III ve Neoplazi			16 Ekim – 20 Ekim		Akademik yılın 7. Haftası
	Pazartesi	Salı	Çarşamba	Perşembe	Cuma
8:00 8:30	Serbest Çalışma	Serbest Çalışma	Serbest Çalışma	Serbest Çalışma	Serbest Çalışma
8:40 9:30	İmmünyetersiz Bireylerde Görülen Protozoon Hastalıkları I <u>Ahmet Duran Ateş</u> Parazitoloji	Tümörlerde Patolojik Tanı ve Prognoz Tayini <u>Ersin Tuncer</u> Patoloji	Plasmodiumlar ve Sıtma I <u>Zübeyde A. Polat</u> Parazitoloji	Mezenkimal Tümörler I <u>Ersin Tuncer</u> Patoloji	Epitelyal Tümörler <u>Ersin Tuncer</u> Patoloji
9:40 10:30	İmmünyetersiz Bireylerde Görülen Protozoon Hastalıkları II <u>Ahmet Duran Ateş</u> Parazitoloji	Kanser Tedavisinin Klinik Farmakolojisi I <u>İhsan Bağcıvan</u> Farmakoloji	Plasmodiumlar ve Sıtma II <u>Zübeyde A. Polat</u> Parazitoloji	Mezenkimal Tümörler II <u>Ersin Tuncer</u> Patoloji	Çocukluk Çağı Tümörleri <u>Ersin Tuncer</u> Patoloji
10:40 11:30	Karsinogenezis ve Karsinojenler II <u>Ersin Tuncer</u> Patoloji	Kanser Tedavisinin Klinik Farmakolojisi II <u>İhsan Bağcıvan</u> Farmakoloji	İmmünmodulator İlaçlar <u>İhsan Bağcıvan</u> Farmakoloji	İnce Barsak Nematodları ve Oluşturduğu Hastalıklar I <u>Zübeyde A. Polat</u> Parazitoloji	Viral Hastalıkların Patolojisi <u>Fahrettin Göze</u> Patoloji

13:00 13:50	Toxoplasma Gondii ve Toksoplazmoz I <u>Zübeyde A. Polat</u> Parazitoloji	Poxvirusler, Adenovirüsler ve Hastalık Oluşturma Mekanizmaları <u>Ömer Poyraz</u> Mikrobiyoloji	Picornaviruslar ve Hastalık Oluşturma Mekanizmaları <u>Ömer Poyraz</u> Mikrobiyoloji	Antihelmintik İlaçlar <u>İhsan Bağcıvan</u> Farmakoloji	Anti-Viral İlaçlar I <u>M. Kemal Yıldırım</u> Farmakoloji
14:00 14:50	Toxoplasma Gondii ve Toksoplazmoz II <u>Zübeyde A. Polat</u> Parazitoloji	Parvoviruslar, Papoviruslar ve Hastalık Oluşturma Mekanizmaları <u>Ömer Poyraz</u> Mikrobiyoloji	Paramyxoviruslar ve Hastalık Oluşturma Mekanizmaları <u>Ömer Poyraz</u> Mikrobiyoloji	Orthomyxo Viruslar ve Hastalık Oluşturma Mekanizmaları <u>Ömer Poyraz</u> Mikrobiyoloji	Anti-Viral İlaçlar II <u>M. Kemal Yıldırım</u> Farmakoloji
15:00 15:50	TTB	TTB	Kanser ve genetik II <u>Malik E. Yıldırım</u> Tıbbi Genetik	Rhabdovirusler ve Hastalık Oluşturma Mekanizmaları <u>Ömer Poyraz</u> Mikrobiyoloji	Serbest Çalışma
16:00 16:50	TTB	TTB	Serbest Çalışma	Serbest Çalışma	Serbest Çalışma

TIP3020 Hastalıkların Biyolojik Temelleri –III ve Neoplazi		23 Ekim – 27 Ekim			Akademik yılın 8. Haftası
	Pazartesi	Salı	Çarşamba	Perşembe	Cuma
8:00 8:30	Serbest Çalışma	Serbest Çalışma	Serbest Çalışma	Serbest Çalışma	Serbest Çalışma
8:40 9:30	Onkogenik Virüslerin Genel Özellikleri ve Onkogeneizde Mekanizmalar <u>Ömer Poyraz</u> Mikrobiyoloji	Retroviruslar ve İnfeksiyon Oluşturma Mekanizmaları <u>Ömer Poyraz</u> Mikrobiyoloji	Togaviruslar, Filoviruslar ve Hastalık Oluşturma Mekanizmaları <u>Ömer Poyraz</u> Mikrobiyoloji	LAB I: Protozoonların Tanıtımı <u>Tüm Öğretim Üyeleri</u> PARAZİTOLOJİ	Akarlar ve Oluşturduğu Hastalıklar I <u>Ahmet Duran Ates</u> Parazitoloji
9:40 10:30	Yavaş Üreyen Etkenler ve Hastalık Oluşturma Mekanizmaları <u>Ömer Poyraz</u> Mikrobiyoloji	Diğer Protozoonlar ve Oluşturduğu Hastalıklar <u>Zübeyde A. Polat</u> Parazitoloji	Arboviruslar ve Hastalık Oluşturma Mekanizmaları <u>Ömer Poyraz</u> Mikrobiyoloji	LAB I: Protozoonların Tanıtımı <u>Tüm Öğretim Üyeleri</u> PARAZİTOLOJİ	Akarlar ve Oluşturduğu Hastalıklar II <u>Ahmet Duran Ates</u> Parazitoloji
10:40 11:30	Antimalaryal ilaçlar <u>M. Kemal Yıldırım</u> Farmakoloji	Doku Nematodları ve Oluşturduğu Hastalıklar <u>Zübeyde A. Polat</u> Parazitoloji	Echinococcus Türleri ve Kist Hidatik I <u>Serpil Değerli</u> Parazitoloji	Kalın Barsak Nematodları ve Oluşturduğu Hastalıklar <u>Zübeyde A. Polat</u> Parazitoloji	Schistosomalar ve Oluşturduğu Hastalıklar <u>Ahmet Duran Ates</u> Parazitoloji

13:00 13:50	İnce Barsak Nematodları ve Oluşturduğu Hastalıklar II <u>Zübeyde A. Polat</u> Parazitoloji	Taenia Türleri, Diğer Barsak Sestodları Ve Oluşturduğu Hastalıklar I <u>Serpil Değerli</u> Parazitoloji	Echinococcus Türleri ve Kist Hidatik II <u>Serpil Değerli</u> Parazitoloji	PATOLOJİ PRATİK I <u>Ersin Tuncer</u> PATOLOJİ	Paraziter hastalıkların patolojisi <u>Fahrettin Göze</u> Patoloji
14:00 14:50	Çevresel Patoloji ve Kanser <u>Ersin Tuncer</u> Patoloji	Taenia Türleri, Diğer Barsak Sestodları Ve Oluşturduğu Hastalıklar II <u>Serpil Değerli</u> Parazitoloji	Moleküler Tıpta Biyoinformatik Uygulamalar <u>Nilgün Çetin</u> Tıbbi Biyoloji	PATOLOJİ PRATİK I <u>Ersin Tuncer</u> PATOLOJİ	LAB II: Nematodların tanıtımı <u>Tüm Öğretim Üyeleri</u> PARAZİTOLOJİ
15:00 15:50	TTB	TTB	Moleküler Tıpta Biyoinformatik Uygulamalar <u>Nilgün Çetin</u> Tıbbi Biyoloji	PATOLOJİ PRATİK I <u>Ersin Tuncer</u> PATOLOJİ	LAB II: Nematodların tanıtımı <u>Tüm Öğretim Üyeleri</u> PARAZİTOLOJİ
16:00 16:50	TTB	TTB	Karaciğer ve Akciğer Trematodları ve Oluşturduğu Hastalıklar <u>Ahmet Duran Ates</u> Parazitoloji	PATOLOJİ PRATİK I <u>Ersin Tuncer</u> PATOLOJİ	Serbest Çalışma

TIP3020 Hastalıkların Biyolojik Temelleri –III ve Neoplazi		30 Ekim – 3 Kasım		Akademik yılın 9. Haftası	
	Pazartesi	Salı	Çarşamba	Perşembe	Cuma
8:00 8:30	Serbest Çalışma	PATOLOJİ PRATİK II <u>Fahrettin GÖZE</u> PATOLOJİ	Serbest Çalışma	PARAZİTOLOJİ PRATİK SINAV	Serbest Çalışma
8:40 9:30	Serbest Çalışma	PATOLOJİ PRATİK II <u>Fahrettin Göze</u> PATOLOJİ	PARAZİTOLOJİ PRATİK TELAFİ	PARAZİTOLOJİ PRATİK SINAV	Serbest Çalışma
9:40 10:30	İnsecta ve Tıbbi Önemi I <u>Ahmet Duran Ates</u> Parazitoloji	PATOLOJİ PRATİK II <u>Fahrettin GÖZE</u> PATOLOJİ	PARAZİTOLOJİ PRATİK TELAFİ	PARAZİTOLOJİ PRATİK SINAV	II. DERS KURULU TEORİK SINAV 88 soru Sınav başlangıç saati: 10.00
10:40 11:30	İnsecta ve Tıbbi Önemi II <u>Ahmet Duran Ates</u> Parazitoloji	PATOLOJİ PRATİK II <u>Fahrettin Göze</u> PATOLOJİ	PARAZİTOLOJİ PRATİK TELAFİ	PARAZİTOLOJİ PRATİK SINAV	II. DERS KURULU TEORİK SINAV Sınav bitiş saati: 11.30

13:00 13:50	LAB III: Sestod ve Trematodların tanıtımı <u>Tüm Öğretim Üyeleri</u> PARAZİTOLOJİ	LAB IV: Tıbbi Önemi Olan Eklembacaklılar <u>Tüm Öğretim Üyeleri</u> PARAZİTOLOJİ	PATOLOJİ PRATİK TELAFİ	PATOLOJİ PRATİK SINAV	II. DERS KURULU TEORİK SINAV SORULARI DEĞERLENDİRME Ders Kurulu Öğr. Üyeleri ve Koordinatör
14:00 14:50	LAB III: Sestod ve Trematodların tanıtımı <u>Tüm Öğretim Üyeleri</u> PARAZİTOLOJİ	LAB IV: Tıbbi Önemi Olan Eklembacaklılar <u>Tüm Öğretim Üyeleri</u> PARAZİTOLOJİ	PATOLOJİ PRATİK TELAFİ	PATOLOJİ PRATİK SINAV	II. DERS KURULU TEORİK SINAV SORULARI DEĞERLENDİRME Ders Kurulu Öğr. Üyeleri ve Koordinatör
15:00 15:50	TTB	TTB	PATOLOJİ PRATİK TELAFİ	PATOLOJİ PRATİK SINAV	Serbest Çalışma
16:00 16:50	TTB	TTB	PATOLOJİ PRATİK TELAFİ	PATOLOJİ PRATİK SINAV	Serbest Çalışma

SORU DAĞILIMI

SORU DAĞILIMI	TOPLAM SORU SAYISI	TEORİK SORU SAYISI	PRATİK SORU SAYISI	SORU SIRASI
PATOLOJİ	23	19	4	1–19
TIBBİ FARMAKOLOJİ	15	15	-	20–34
MİKROBİYOLOJİ	18	18	-	35–52
PARAZİTOLOJİ	38	30	8	53–82
ÇOCUK SAĞLIĞI VE HASTALIKLARI	1	1	-	83
TIBBİ GENETİK	2	2	-	84-85
HALK SAĞLIĞI	1	1	-	86
TIBBİ BİYOLOJİ	2	2	-	87-88
TOPLAM	100	88	12	88 ve 12

DEVAMSIZLIK SINIRI

Teorik Dersler : 16 saat

Patoloji Pratik : 1 Lab.

Parazitoloji Pratik: 1 Lab.

DÖNEM III

SOLUNUM ve DOLAŞIM SİSTEMLERİ DERS KURULU

6 Kasım 2017 – 15 Aralık 2017

PDÖ: 6 Kasım 2017 – 10 Kasım 2017

PDÖ Sınavı: 13 Kasım 2017

DERSLER	TEORİK	PRATİK	TOPLAM
PATOLOJİ (1)	25	3x2	31
TIBBİ FARMAKOLOJİ (2)	30	-	30
MİKROBİYOLOJİ (3)	2	-	2
PARAZİTOLOJİ (4)	2	-	2
ÇOCUK SAĞLIĞI VE HASTALIKLARI (5)	10	-	10
KARDİYOLOJİ (7)	9	-	9
GÖĞÜS HASTALIKLARI (8)	6	-	6
ACİL ve İLK YARDIM (9)	5	-	5
ENFEKSİYON HASTALIKLARI (10)	1	-	1
KULAK BURUN BOĞAZ (11)	3	-	3
RADYODİAGNOSTİK (12)	2	-	2
GÖĞÜS CERRAHİSİ (13)	2	-	2
HALK SAĞLIĞI (22)	1	-	1
PDÖ	-	-	-
TOPLAM	98	6	104

Ders Kurulu III

Amaç:

Erişkin ve çocukların solunum sistemi ile kalp ve dolaşım sistemi hastalıklarının patolojisi, semptomatolojisi, fizik muayene bulguları, radyodiagnostik ile ilgili görüntüleme yöntemleri, medikal ve cerrahi tedavi yaklaşımlarını vermeyi amaçlar.

Öğrenim Hedefleri:

Bu amaca ulaşabilmek için öğrenci;

*Erişkin ve çocukların solunum ve dolaşım sistemi hastalıklarının klinik, radyolojik ve patolojik özelliklerini ve bu Hastalıkların tedavisini, tedavide kullanılan ilaçların farmakolojik özelliklerini tanımlayabilmeli

*Kalp hastalıkları ve hipertansiyonda beslenmenin nasıl olacağını bilmeli

EĞİTİM ÖĞRETİM METOTLARI

1. Amfi dersleri

Amfi dersleri bilgi aktarmanın klasik ve geleneksel bir yöntemidir. Klinik öncesi eğitim döneminde geleneksel sınıf dersleri, paneller, entegre oturumlar ya da olgu tartışmaları şeklinde uygulanır ve klinik öncesi dönemde %50-70 arasında ve klinik dönemde %30-50 oranında yer alır.

2. Laboratuvar pratikleri ve demonstrasyonlar

Öğrencilere öğrenme konuları hakkında doğrudan ve hızlı bir şekilde öğrenme şansı tanıyan, öğrenme motivasyonunu artıran, bilimsel bir bakış açısı kazandıran, teorik bilgileri pekiştiren metotlardır. Klinik öncesi eğitim döneminde %15-28 oranında yer almaktadır.

3. Aktif öğrenme yöntemleri

Rol play, grup sunumları, kavram haritası, nesi var, yedi şapka, dedikodu gibi yöntemlerin kullanılarak derslerin yapıldığı işbirlikçi bir öğrenme tekniğidir. Bu tekniklerle öğrenenin öğrenme sürecinin sorumluluğunu taşıdığı, öğrenene öğrenme sürecinin çeşitli yönleriyle ilgili kara alma, özdüzenleme yapma, ekip işbirliği içinde çalışabilme fırsatlarının verildiği ve öğrenme sırasında zihinsel yeteneklerini kullanmaya zorlandığı bir öğrenme sürecidir. Klinik öncesi eğitim programında %5 oranında yer almaktadır.

DERS KURULU III'ÜN PROGRAM ÖĞRENME ÇIKTILARINA KATKISI

Kodu	Ders	PÇ1	PÇ2	PÇ3	PÇ4	PÇ5	PÇ6	PÇ7	PÇ8	PÇ9	PÇ10	PÇ11	PÇ12
		5	5	2	-	-	-	-	-	-	-	-	4

TIP3030 Solunum ve Dolaşım Sistemleri		6 Kasım – 10 Kasım			Akademik yılın 10. Haftası
	Pazartesi	Salı	Çarşamba	Perşembe	Cuma
8:00 8:30	I. Oturum PDÖ Uygulaması	Serbest Çalışma	II. Oturum PDÖ Uygulaması	Serbest Çalışma	III. Oturum PDÖ Uygulaması
8:40 9:30		Serbest Çalışma		Serbest Çalışma	
9:40 10:30		Serbest Çalışma		Serbest Çalışma	
10:40 11:30		Serbest Çalışma		Serbest Çalışma	

13:00 13:50	Serbest Çalışma	Serbest Çalışma	Serbest Çalışma	Serbest Çalışma	Serbest Çalışma
14:00 14:50	Serbest Çalışma	Serbest Çalışma	Serbest Çalışma	Serbest Çalışma	Serbest Çalışma
15:00 15:50	TTB	TTB	Serbest Çalışma	Serbest Çalışma	Serbest Çalışma
16:00 16:50	TTB	TTB	Serbest Çalışma	Serbest Çalışma	Serbest Çalışma

TIP3030 Solunum ve Dolaşım Sistemleri		13 Kasım – 17 Kasım			Akademik yılın 11. Haftası
	Pazartesi	Salı	Çarşamba	Perşembe	Cuma
8:00 8:30	PDÖ Sınavı	Serbest Çalışma	Serbest Çalışma	Serbest Çalışma	Serbest Çalışma
8:40 9:30		Ders Kurulunun Amaç ve Hedefleri <u>Şahande Elagöz</u> Patoloji	Boyun Lezyonları <u>Şahande Elagöz</u> Patoloji	Çocuk Hastada Solunum Sistemi Muayenesi <u>Elif Ünver Korğalı</u> Çocuk Sağlığı ve Hast	Hipertansiyon <u>İbrahim Gül</u> Kardiyoloji
9:40 10:30		Solunum Sistemi Anamnez ve Semptomları I <u>Zehra Seyfikli</u> Göğüs Hastalıkları	Farinks, Nazofarinks, Larinks Hastalıkları I <u>Şahande Elagöz</u> Patoloji	Larinks ve Farinks Hastalıkları Semiyolojisi <u>Kaan Bora</u> KBB	Parasempatomimetik İlaçlar-I <u>Şahin Yıldırım</u> Farmakoloji
10:40 11:30		Solunum Sistemi Anamnez ve Semptomları II <u>Zehra Seyfikli</u> Göğüs Hastalıkları	Obstrüktif ve Restriktif Akciğer Hastalıkları <u>Sulhattin Arslan</u> Göğüs Hastalıkları	Antiadrenerjik ve Otonomik Ganglioner Açılımı Etkileyen İlaçlar <u>İhsan Bağcıvan</u> Farmakoloji	Parasempatomimetik İlaçlar-II <u>Şahin Yıldırım</u> Farmakoloji
13:00 13:50	PDÖ Sınavı ve PDÖ Soruları Tartışılması	Kulak Hastalıkları Semiyolojisi <u>Kaan Bora</u> KBB	Otonom Sinir Sistemi Farmakolojisine Giriş I <u>İhsan Bağcıvan</u> Farmakoloji	Burun ve Paranasal Sinüs Hastalıkları <u>Şahande Elagöz</u> Patoloji	Solunum Yollarının Viral- Bakteriyel İnfeksiyonları I <u>Elif Ünver Korğalı</u> Çocuk Sağlığı ve Hast.
14:00 14:50		Burun Hastalıkları Semiyolojisi <u>Kaan Bora</u> KBB	Otonom Sinir Sistemi Farmakolojisine Giriş II <u>İhsan Bağcıvan</u> Farmakoloji	Farinks, Nazofarinks, Larinks Hastalıkları II <u>Şahande Elagöz</u> Patoloji	Solunum Yollarının Viral- Bakteriyel İnfeksiyonları II <u>Elif Ünver Korğalı</u> Çocuk Sağlığı ve Hast.
15:00 15:50	TTB	TTB	Solunum Sistemi Enfeksiyonları <u>Nazif Elaldı</u> Enfeksiyon Hast.	Parasempatolitik İlaçlar <u>Şahin Yıldırım</u> Farmakoloji	Solunum Yolu Enfeksiyon Etkenleri ve Laboratuar Tanı Yöntemleri <u>Zahir Bakıcı</u> Mikrobiyoloji
16:00 16:50	TTB	TTB	Serbest Çalışma	Serbest Çalışma	Serbest Çalışma

TIP3030 Solunum ve Dolaşım Sistemleri			20 Kasım – 24 Kasım		Akademik yılın 12. Haftası
	Pazartesi	Salı	Çarşamba	Perşembe	Cuma
8:00 8:30	Serbest Çalışma	Serbest Çalışma	Serbest Çalışma	Serbest Çalışma	Serbest Çalışma
8:40 9:30	İnfektif Endokardit <u>Aynur Engin</u> Enfeksiyon Hast.	Göğüs Cerrahisi Terminolojisi <u>Ekber Şahin</u> Göğüs Cerrahisi	Solunum Sistemi Savunma Mekanizması, Solunum Sistemi Muayenesi, <u>Ömer Tamer Doğan</u> Göğüs Hastalıkları	Astım ve KOAH tedavisinde kullanılan ilaçlar <u>Ahmet Altun</u> Farmakoloji	Solunum Sistemi Radyolojik İnceleme Yöntemleri <u>Mübeccel Arslan</u> Radyodiagnostik
9:40 10:30	Pnömoniler <u>Ersin Tuncer</u> Patoloji	Akciğerin Histolojisi, Embriyolojisi ve Konjenital Anomalileri <u>Şahande Elagöz</u> Patoloji	Solunum Sistemi Muayenesi, Topografik Anatomi <u>Zehra Seyfikli</u> Göğüs Hastalıkları	Biyolojik Aminler ve Peptit Yapılı Otakoidler II <u>M. Kemal Yıldırım</u> Farmakoloji	Akciğer Tüberkülozu I <u>Ersin Tuncer</u> Patoloji
10:40 11:30	Pnömoni ve Alerji Nedeni Olan Parazitozlar <u>Serpil Değerli</u> Parazitoloji	Endotel Kaynaklı Otakoidler <u>Şahin Yıldırım</u> Farmakoloji	Antitüsitif İlaçlar, Ekspektoranlar ve Sürfaktanlar <u>İhsan Bağcıvan</u> Farmakoloji	Acilde Solunum Sıkıntısı Olan Hastaya Yaklaşım <u>Yusuf Kenan Tekin</u> Acil ve İlk Yardım	Akciğer Tüberkülozu II <u>Ersin Tuncer</u> Patoloji
13:00 13:50	Astım Bronşiale <u>Mahmut Ekici</u> Çocuk Sağlığı ve Hast	Sempatomimetik İlaçlar I <u>İhsan Bağcıvan</u> Farmakoloji	Beta Adrenerjik Reseptör Blokörleri <u>M.Kemal Yıldırım</u> Farmakoloji	Histamin ve Antihistaminik İlaçlar I <u>İhsan Bağcıvan</u> Farmakoloji	Akciğerlerin Dolaşım Bozuklukları <u>Şahande Elagöz</u> Patoloji
14:00 14:50	Solunum Sistemi Laboratuvar Tetkikleri <u>Serdar Berk</u> Göğüs Hastalıkları	Sempatomimetik İlaçlar II <u>İhsan Bağcıvan</u> Farmakoloji	Biyolojik Aminler ve Peptit Yapılı Otakoidler I <u>M.Kemal Yıldırım</u> Farmakoloji	Histamin ve Antihistaminik İlaçlar II <u>İhsan Bağcıvan</u> Farmakoloji	Trakeobronşial Has: KOAH: Amfizem, Kronik Bronşit, Bronşial Astım I <u>Şahande Elagöz</u> Patoloji
15:00 15:50	TTB	TTB	Göğüs Cerrahisinde Yapılan Ameliyatlar <u>Sule Karadayı</u> Göğüs Cerrahisi	Temel EKG <u>Hasan Yücel</u> Kardiyoloji	Serbest Çalışma
16:00 16:50	TTB	TTB	Serbest Çalışma	Serbest Çalışma	Serbest Çalışma

TIP3030 Solunum ve Dolaşım Sistemleri		27 Kasım – 1 Aralık			Akademik yılın 13. Haftası	
	Pazartesi	Salı	Çarşamba	Perşembe	Cuma	
8:00 8:30	Serbest Çalışma	Serbest Çalışma	Serbest Çalışma	Serbest Çalışma	Serbest Çalışma	
8:40 9:30	Dolaşım Sistemi Radyolojik İnceleme Yöntemleri Mehmet Atalar Radyodiagnostik	Kalbin Oskültasyonu: Üfürümler, Masum Üfürüm, Kalp Sesleri Ahmet Yılmaz Kardiyoloji	Angina Pektoris Fizyopatolojisi: Klinik, Lab. Bulguları, Tanı ve Ayırıcı Tanısı O. Onur Turgut Kardiyoloji	Ateroskleroz, Koroner (iskemik) Kalp Hastalığı Fizyolojisi ve Epidemiyolojisi Gülaçan Tekin Kardiyoloji	Çocuk Hastada KVS Muayenesi Mahmut Ekici Çocuk Sağlığı ve Hast	
9:40 10:30	Trakeobronşial Has: KOAH: Bronşiektazi, Atelektazi,.. II Şahande Elagöz Patoloji	Eikozanoidler –I İhsan Bağcıvan Farmakoloji	Çocuklarda EKG Giriş I Mahmut Ekici Çocuk Sağlığı ve Hast	Aritmilere Giriş: Sunum ve Görşeller Hakkı Kaya Kardiyoloji	Akciğer Tümörleri II Şahande Elagöz Patoloji	
10:40 11:30	Restriktif Akciğer Hastalıkları I Şahande Elagöz Patoloji	Eikozanoidler –II İhsan Bağcıvan Farmakoloji	Çocuklarda EKG Giriş II Mahmut Ekici Çocuk Sağlığı ve Hast	Konjenital Kalp Hastalıkları Reyhan Eğilmez Patoloji	PATOLOJİ OLGU SUNUMU Şahande Elagöz PATOLOJİ	
13:00 13:50	Erişkin hastada kalp ve periferik dolaşım muayene ve anamnez I Osman Beton Kardiyoloji	Restriktif Akciğer Hastalıkları II Şahande Elagöz Patoloji	Plevra Hastalıkları Şahande Elagöz Patoloji	Renin-angiotensin-aldosteron sisteminin farmakolojisi I İhsan Bağcıvan Farmakoloji	PATOLOJİ PRATİK I Şahande Elagöz PATOLOJİ	
14:00 14:50	Erişkin hastada kalp ve periferik dolaşım muayene ve anamnez II Osman Beton Kardiyoloji	Pnömonkozlar Şahande Elagöz Patoloji	Akciğer Tümörleri I Şahande Elagöz Patoloji	Renin-angiotensin-aldosteron sisteminin farmakolojisi II İhsan Bağcıvan Farmakoloji	PATOLOJİ PRATİK I Şahande Elagöz PATOLOJİ	
15:00 15:50	TTB	TTB	Kardiyovasküler sistem enfeksiyon etkenleri ve laboratuvar tanı yöntemleri Yasemin Öztop Mikrobiyoloji	Acilde Göğüs Ağrısı Olan Hastaya Yaklaşım Yusuf Kenan Tekin Acil ve İkyardım	PATOLOJİ PRATİK I Şahande Elagöz PATOLOJİ	
16:00 16:50	TTB	TTB	Serbest Çalışma	Serbest Çalışma	PATOLOJİ PRATİK I Şahande Elagöz PATOLOJİ	

TIP3030 Solunum ve Dolaşım Sistemleri		4 Aralık – 8 Aralık			Akademik yılın 14. Haftası	
	Pazartesi	Salı	Çarşamba	Perşembe	Cuma	
8:00 8:30	Serbest Çalışma	Serbest Çalışma	Serbest Çalışma	Serbest Çalışma	Serbest Çalışma	
8:40 9:30	Kalp Yetmezliği: Etyolojisi ve Fizyopatolojisi <u>M Birhan Yılmaz</u> Kardiyoloji	Streptokok enfeksiyonları,Kızıl <u>Elif Ünver Korğalı</u> Çocuk Sağlığı ve Hast	Akut Romatizmal Ateş <u>Mahmut Ekici</u> Çocuk Sağlığı ve Hast	PATOLOJİ OLGU SUNUMU <u>Reyhan Eğilmez</u> PATOLOJİ	Erişkinlerde İleri Yaşam Desteği <u>İlhan Korkmaz</u> Acil ve İlk Yardım	
9:40 10:30	Endokard Hastalıkları <u>Reyhan Eğilmez</u> Patoloji	Kızamık,Kızamıkçık ve Döküntülü hastalıklar <u>Elif Ünver Korğalı</u> Çocuk Sağlığı ve Hast	Mediasten ve Timus Hastalıkları <u>Reyhan Eğilmez</u> Patoloji	Antiaritmik İlaçlar I <u>M.Kemal Yıldırım</u> Farmakoloji	Myokard Hastalıkları <u>Reyhan Eğilmez</u> Patoloji	
10:40 11:30	İskemik Kalp Hastalıkları <u>Reyhan Eğilmez</u> Patoloji	Kalp Hastalıkları, Hipertansiyon ve Beslenme <u>Gülşay Koçoğlu</u> Halk Sağlığı	Arterioskleroz ve Damar Hastalıkları <u>Reyhan Eğilmez</u> Patoloji	Antiaritmik İlaçlar II <u>M. Kemal Yıldırım</u> Farmakoloji	Perikard Hastalıkları, Kardiyovasküler Tümörler <u>Reyhan Eğilmez</u> Patoloji	

13:00 13:50	Hipertansif aciller ve tedavisi <u>Yusuf Kenan Tekin</u> Acil ve İlk Yardım	Antianginal İlaçlar <u>İhsan Bağcıvan</u> Farmakoloji	Lenfanjit Nedeni Olan Parazitler <u>Zübeyde A. Polat</u> Parazitoloji	PATOLOJİ PRATİK II <u>Şahande Elagöz</u> PATOLOJİ	PATOLOJİ PRATİK III <u>Reyhan Eğilmez</u> PATOLOJİ
14:00 14:50	Akut Kardiyojenik Akciğer Ödemi Ve Tedavisi <u>Erdal Demirtaş</u> Acil ve İlk Yardım	Hiperlipidemi Tedavisinde Kullanılan İlaçlar <u>M. Kemal Yıldırım</u> Farmakoloji	Antihipertansif İlaçlar I <u>İhsan Bağcıvan</u> Farmakoloji	PATOLOJİ PRATİK II <u>Şahande Elagöz</u> PATOLOJİ	PATOLOJİ PRATİK III <u>Reyhan Eğilmez</u> PATOLOJİ
15:00 15:50	TTB	TTB	Antihipertansif İlaçlar II <u>İhsan Bağcıvan</u> Farmakoloji	PATOLOJİ PRATİK II <u>Şahande Elagöz</u> PATOLOJİ	PATOLOJİ PRATİK III <u>Reyhan Eğilmez</u> PATOLOJİ
16:00 16:50	TTB	TTB	Serbest Çalışma	PATOLOJİ PRATİK II <u>Şahande Elagöz</u> PATOLOJİ	PATOLOJİ PRATİK III <u>Reyhan Eğilmez</u> PATOLOJİ

TIP3030 Solunum ve Dolaşım Sistemleri		11 Aralık – 15 Aralık			Akademik yılın 15. Haftası	
	Pazartesi	Salı	Çarşamba	Perşembe	Cuma	
8:00 8:30	Serbest Çalışma	PATOLOJİ PRATİK TELAFİ <u>Reyhan Eğilmez</u> Patoloji	PATOLOJİ PRATİK SINAVI	Serbest Çalışma	Serbest Çalışma	
8:40 9:30	Periferik Vazodilatatörler <u>Sahin Yıldırım</u> Farmakoloji	PATOLOJİ PRATİK TELAFİ <u>Reyhan Eğilmez</u> Patoloji	PATOLOJİ PRATİK SINAVI	Serbest Çalışma	Serbest Çalışma	
9:40 10:30	Konjestif Kalp Yetmezliğinin Tedavisinde Kullanılan İlaçlar I <u>İhsan Bağcıvan</u> Farmakoloji	PATOLOJİ PRATİK TELAFİ <u>Reyhan Eğilmez</u> Patoloji	PATOLOJİ PRATİK SINAVI	Serbest Çalışma	III. DERS KURULU TEORİK SINAV 79 Soru Sınav başlangıç saati: 10.00	
10:40 11:30	Konjestif Kalp Yetmezliğinin Tedavisinde Kullanılan İlaçlar II <u>İhsan Bağcıvan</u> Farmakoloji	PATOLOJİ PRATİK TELAFİ <u>Reyhan Eğilmez</u> Patoloji	PATOLOJİ PRATİK SINAVI	Serbest Çalışma	III. DERS KURULU TEORİK SINAV Sınav bitiş saati: 11.20	

13:00 13:50	Serbest Çalışma	Serbest Çalışma	Serbest Çalışma	Serbest Çalışma	III. DERS KURULU TEORİK SINAV SORULARI DEĞERLENDİRME Ders Kurulu Öğr. Üyeleri ve Koordinatör
14:00 14:50	Serbest Çalışma	Serbest Çalışma	Serbest Çalışma	Serbest Çalışma	III. DERS KURULU TEORİK SINAV SORULARI DEĞERLENDİRME Ders Kurulu Öğr. Üyeleri ve Koordinatör
15:00 15:50	TTB	TTB	Serbest Çalışma	Serbest Çalışma	Serbest Çalışma
16:00 17:50	TTB	TTB	Serbest Çalışma	Serbest Çalışma	Serbest Çalışma

SORU DAĞILIMI

SORU DAĞILIMI	TOPLAM SORU SAYISI	TEORİK SORU SAYISI	PRATİK SORU SAYISI	SORU SIRASI
PATOLOJİ	24	18	6	1-18
TIBBİ FARMAKOLOJİ	24	24	-	19-42
MİKROBİYOLOJİ	2	2	-	43-44
PARAZİTOLOJİ	2	2	-	45-46
ÇOCUK SAĞLIĞI VE HASTALIKLARI	8	8	-	47-54
KARDİYOLOJİ	7	7	-	55-61
GÖĞÜS HASTALIKLARI	5	5	-	62-66
ACİL ve İLK YARDIM	4	4	-	67-70
ENFEKSİYON HASTALIKLARI	1	1	-	71
KULAK BURUN BOĞAZ	3	3	-	72-74
RADYODİAGNOSTİK	2	2	-	75-76
GÖĞÜS CERRAHİSİ	2	2	-	77-78
HALK SAĞLIĞI	1	1	-	79
PDÖ	15	15	-	15
TOPLAM	100	94	6	79 ve 6 ve 15

DEVAMSIZLIK SINIRI

Teorik Dersler :19 saat

Patoloji Pratik : 1 Lab.

DÖNEM III
GASTROİNTESTİNAL ve HEMOPOETİK SİSTEMLER DERS KURULU
18 Aralık 2017 - 12 Ocak 2018

DERSLER	TEORİK	PRATİK	TOPLAM
PATOLOJİ (1)	18	3x2	24
TIBBİ FARMAKOLOJİ (2)	16	-	16
MİKROBİYOLOJİ (3)	5	-	5
PARAZİTOLOJİ (4)	2	-	2
İÇ HASTALIKLARI (14)	15	-	15
ÇOCUK SAĞLIĞI VE HASTALIKLARI (5)	5	-	5
ENFEKSİYON HASTALIKLARI (10)	5	-	5
RADYODİAGNOSTİK (12)	1	-	1
HALK SAĞLIĞI (22)	1	-	1
TOPLAM	68	6	74

Ders Kurulu IV

Amaç:

Erişkinlerde ve çocuklarda görülen gastrointestinal ve hematolojik hastalıklara giriş yaparak, bu hastalıkların patolojisi, semptomatolojisi, fizik muayene bulguları, radyodiagnostik ile ilgili görüntüleme yöntemleri, medikal ve cerrahi tedavi yaklaşımlarını vermeyi amaçlar

Öğrenim Hedefleri:

Bu amaca ulaşabilmek için öğrenci;

Hemopoetik ve gastrointestinal sistem hastalıklarının klinikopatolojik ve radyolojik özelliklerini, tanı ve tedavi için gerekli temel bilgileri bilmeli

*Kullanılan ilaçları ve farmakolojik özelliklerini açıklayabilmeli

*Gastrointestinal sistem hastalıklarında beslenmenin özelliklerini bilmeli

EĞİTİM ÖĞRETİM METOTLARI

1. Amfi dersleri

Amfi dersleri bilgi aktarmanın klasik ve geleneksel bir yöntemidir. Klinik öncesi eğitim döneminde geleneksel sınıf dersleri, paneller, entegre oturumlar ya da olgu tartışmaları şeklinde uygulanır ve klinik öncesi dönemde %50-70 arasında ve klinik dönemde %30-50 oranında yer alır.

2. Laboratuvar pratikleri ve demonstrasyonlar

Öğrencilere öğrenme konuları hakkında doğrudan ve hızlı bir şekilde öğrenme şansı tanıyan, öğrenme motivasyonunu artıran, bilimsel bir bakış açısı kazandıran, teorik bilgileri pekiştiren metotlardır. Klinik öncesi eğitim döneminde %15-28 oranında yer almaktadır.

3. Aktif öğrenme yöntemleri

Rol play, grup sunumları, kavram haritası, nesi var, yedi şapka, dedikodu gibi yöntemlerin kullanılarak derslerin yapıldığı işbirlikçi bir öğrenme tekniğidir. Bu tekniklerle öğrenenin öğrenme sürecinin sorumluluğunu taşıdığı, öğrenene öğrenme sürecinin çeşitli yönleriyle ilgili kara alma, özdüzenleme yapma, ekip işbirliği içinde çalışabilme fırsatlarının verildiği ve öğrenme sırasında zihinsel yeteneklerini kullanmaya zorlandığı bir öğrenme sürecidir. Klinik öncesi eğitim programında %5 oranında yer almaktadır.

DERS KURULU IV'ÜN PROGRAM ÖĞRENME ÇIKTILARINA KATKISI

Kodu	Ders	PÇ1	PÇ2	PÇ3	PÇ4	PÇ5	PÇ6	PÇ7	PÇ8	PÇ9	PÇ10	PÇ11	PÇ12
		5	5	2	-	-	-	-	-	-	-	-	4

TIP3040 Gastrointestinal Ve Hemopoetik Sistemleri		18 Aralık – 22 Aralık		Akademik yılın 16. Haftası	
	Pazartesi	Salı	Çarşamba	Perşembe	Cuma
8:00 8:30	Serbest Çalışma	Serbest Çalışma	Serbest Çalışma	Serbest Çalışma	Serbest Çalışma
8:40 9:30	Ders Kurulunun Amaç ve Hedefleri <u>Hatice Özer</u> Patoloji	Kan Yoluyla Bulaşan Enfeksiyon Etkenleri Ve Laboratuvar Tanı Yöntemleri <u>Ömer Poyraz</u> Mikrobiyoloji	Onkolojiye Giriş <u>Nedim Turan</u> İç Hastalıkları	Kan Transfüzyonu I <u>Hatice Terzi</u> İç Hastalıkları	Disfeji, Odinofaji <u>Özlem Yöner</u> İç Hastalıkları
9:40 10:30	Periferik Kan ve Kemik İliği Morfolojisi I <u>Mehmet Şencan</u> İç Hastalıkları	Lenfoid Dokunun Neoplastik Proliferasyonlarına Giriş <u>Esin Yıldız</u> Patoloji	Non-Hodgkin Lenfomalar I <u>Esin Yıldız</u> Patoloji	Kan Transfüzyonu II <u>Hatice Terzi</u> İç Hastalıkları	DIC <u>Mehmet Şencan</u> İç Hastalıkları
10:40 11:30	Periferik Kan ve Kemik İliği Morfolojisi II <u>Mehmet Şencan</u> İç Hastalıkları	Hodgkin Lenfomalar <u>Esin Yıldız</u> Patoloji	Non-Hodgkin Lenfomalar II <u>Esin Yıldız</u> Patoloji	Çocuk Hastada Karın Muayenesi <u>Mahmut Ekici</u> Çocuk Sağlığı ve Hast	Regürjitasyon, Pyrozis <u>Abdülkerim Yılmaz</u> İç Hastalıkları
13:00 13:50	Lenfoid Doku ve Kemik İliği Morfolojisi <u>Esin Yıldız</u> Patoloji	Demir Eksikliği Anemisinin Tedavisinde Kullanılan İlaçlar <u>Şahin Yıldırım</u> Farmakoloji	Anemiler <u>Mehmet Şencan</u> İç Hastalıkları	PATOLOJİ PRATİK I <u>Esin Yıldız</u> Patoloji	Çocuk İshalleri I <u>Mahmut Ekici</u> Çocuk Sağlığı ve Hast
14:00 14:50	Lenfoid Dokunun Reaktif veya İltihabi Reaksiyonları <u>Esin Yıldız</u> Patoloji	Megaloblastik Anemi Yapan İlaçlar ve Megaloblastik Anemi Tedavisinde Kullanılan ilaçlar <u>Şahin Yıldırım</u> Farmakoloji	Besin Zehirlenmelerine Neden Olan Etkenlerin Mik. ve Has. Oluşturma Mek. <u>Yasemin Öztop</u> Mikrobiyoloji	PATOLOJİ PRATİK I <u>Esin Yıldız</u> Patoloji	Çocuk İshalleri II <u>Mahmut Ekici</u> Çocuk Sağlığı ve Hast
15:00 15:50	TTB	TTB	Gastroenterit yapan etkenler ve hastalık oluşturma mekanizmaları <u>Ömer Poyraz</u> Mikrobiyoloji	PATOLOJİ PRATİK I <u>Esin Yıldız</u> Patoloji	Akut Gastroenteritler ve Besin Zehirlenmesi <u>Nazif Elaldı</u> Enfeksiyon Hast
16:00 16:50	TTB	TTB	Koagülasyon Mekanizmaları <u>Elif Ünver Korğalı</u> Çocuk Sağlığı ve Hast	PATOLOJİ PRATİK I <u>Esin Yıldız</u> Patoloji	Serbest Çalışma

TIP3040 Gastrointestinal Ve Hemopoetik Sistemleri		25 Aralık – 29 Aralık			Akademik yılın 17. Haftası
	Pazartesi	Salı	Çarşamba	Perşembe	Cuma
8:00 8:30	Serbest Çalışma	Serbest Çalışma	Serbest Çalışma	Serbest Çalışma	Serbest Çalışma
8:40 9:30	Özofagus Patolojisi <u>Hatice Özer</u> Patoloji	Mide Hastalıkları Patolojisi II <u>Hatice Özer</u> Patoloji	Hematemez, Melena, Hematekezya <u>Abdülkerim Yılmaz</u> İç Hastalıkları	Kalın Barsak Patolojisi I <u>Hatice Özer</u> Patoloji	Konstipasyon, Diyare <u>Engin Altınkaya</u> İç Hastalıkları
9:40 10:30	Mide Hastalıkları Patolojisi I <u>Hatice Özer</u> Patoloji	İnce Barsak Patolojisi ve Malabsorbsiyon Sendromları <u>Hatice Özer</u> Patoloji	Antikoagulan ilaçlar I <u>İhsan Bağcıvan</u> Farmakoloji	Kalın Barsak Patolojisi II <u>Hatice Özer</u> Patoloji	Asit <u>Özlem Yöner</u> İç Hastalıkları
10:40 11:30	Gastroenterolojik muayene <u>Engin Altınkaya</u> İç Hastalıkları	Hematopoetik Büyüme Faktörleri <u>İhsan Bağcıvan</u> Farmakoloji	Antikoagulan ilaçlar II <u>İhsan Bağcıvan</u> Farmakoloji	Antiagregan ve Fibrinolitik ilaçlar <u>İhsan Bağcıvan</u> Farmakoloji	Viral Hepatitler I <u>Aynur Engin</u> Enfeksiyon Hast

13:00 13:50	Emetik ve Antiemetik ilaçlar <u>M. Kemal Yıldırım</u> Farmakoloji	Farmakogenetik <u>M. Kemal Yıldırım</u> Farmakoloji	Karın Ağrısı I <u>Erol Çakmak</u> İç Hastalıkları	Gastrointestinal Yerleşimli Parazitlerin Neden Olduğu Parazitler I <u>Ahmet Turan Ateş</u> Parazitoloji	PATOLOJİ PRATİK II <u>Hatice Özer</u> Patoloji
14:00 14:50	GIS Radyolojik İnceleme yöntemleri <u>Hulusi Eğilmez</u> Radyodiagnostik	Ekstrapulmoner TBC <u>S. Ali Büyüktuna</u> Enfeksiyon Hast	Karın Ağrısı II <u>Erol Çakmak</u> İç Hastalıkları	Gastrointestinal Yerleşimli Parazitlerin Neden Olduğu Parazitler II <u>Ahmet Turan Ateş</u> Parazitoloji	PATOLOJİ PRATİK II <u>Hatice Özer</u> Patoloji
15:00 15:50	TTB	TTB	Tifo <u>Mehmet Bakır</u> Enfeksiyon Hast	Antidiyareik ve Prokinetik ilaçlar <u>Şahin Yıldırım</u> Farmakoloji	PATOLOJİ PRATİK II <u>Hatice Özer</u> Patoloji
16:00 16:50	TTB	TTB	Serbest Çalışma	Serbest Çalışma	PATOLOJİ PRATİK II <u>Hatice Özer</u> Patoloji

TIP3040 Gastrointestinal Ve Hemopoetik Sistemleri		1 Ocak – 5 Ocak			Akademik yılın 18. Haftası
	Pazartesi	Salı	Çarşamba	Perşembe	Cuma
8:00 8:30	TATİL	Serbest Çalışma	Serbest Çalışma	Serbest Çalışma	Serbest Çalışma
8:40 9:30	TATİL	Serbest Çalışma	Viral Hepatitler II <u>Aynur Engin</u> Enfeksiyon Hast.	GİS Hastalıklarında Beslenme <u>Gülşay Koçoğlu</u> Halk Sağlığı	Serbest Çalışma
9:40 10:30	TATİL	Peptik Ülser Tedavisinde Kullanılan İlaçlar I <u>İhsan Bağcıvan</u> Farmakoloji	Yağda Eriyen Vitaminlerin Farmakolojisi I <u>İhsan Bağcıvan</u> Farmakoloji	Suda Eriyen Vitaminlerin Farmakolojisi I <u>İhsan Bağcıvan</u> Farmakoloji	Hepatit Virüsleri ve Enfeksiyon Oluşturma Mekanizmaları I <u>Ömer Poyraz</u> Mikrobiyoloji
10:40 11:30	TATİL	Peptik Ülser Tedavisinde Kullanılan İlaçlar II <u>İhsan Bağcıvan</u> Farmakoloji	Yağda Eriyen Vitaminlerin Farmakolojisi II <u>İhsan Bağcıvan</u> Farmakoloji	Suda Eriyen Vitaminlerin Farmakolojisi II <u>İhsan Bağcıvan</u> Farmakoloji	Hepatit Virüsleri ve Enfeksiyon Oluşturma Mekanizmaları II <u>Ömer Poyraz</u> Mikrobiyoloji

13:00 13:50	TATİL	Karaciğer Patolojisi I <u>Hatice Özer</u> Patoloji	Karaciğer Patolojisi III <u>Hatice Özer</u> Patoloji	Pankreas Ekzokrin Hastalıkları Patolojisi <u>Hatice Özer</u> Patoloji	PATOLOJİ PRATİK III <u>Hatice Özer</u> Patoloji
14:00 14:50	TATİL	Karaciğer Patolojisi II <u>Hatice Özer</u> Patoloji	Safra Kesesi Patolojisi <u>Hatice Özer</u> Patoloji	PATOLOJİ OLGU SUNUMU <u>Hatice Özer</u> Patoloji	PATOLOJİ PRATİK III <u>Hatice Özer</u> Patoloji
15:00 15:50	TATİL	TTB	Laksatifler ve Pürgatifler <u>Bülent Saraç</u> Farmakoloji	Hepatosplenomegali ve nedenleri <u>Mahmut Ekici</u> Çocuk Sağlığı ve Hast	PATOLOJİ PRATİK III <u>Hatice Özer</u> Patoloji
16:00 16:50	TATİL	TTB	Serbest Çalışma	Serbest Çalışma	PATOLOJİ PRATİK III <u>Hatice Özer</u> Patoloji

TIP3040 Gastrointestinal ve Hemopoetik Sistemleri		8 Ocak – 12 Ocak			Akademik yılın 19. Haftası
	Pazartesi	Salı	Çarşamba	Perşembe	Cuma
8:00 8:30	PATOLOJİ PRATİK TELAFİ	Serbest Çalışma	PATOLOJİ PRATİK SINAVI	Serbest Çalışma	Serbest Çalışma
8:40 9:30	PATOLOJİ PRATİK TELAFİ	Serbest Çalışma	PATOLOJİ PRATİK SINAVI	Serbest Çalışma	Serbest Çalışma
9:40 10:30	PATOLOJİ PRATİK TELAFİ	Serbest Çalışma	PATOLOJİ PRATİK SINAVI	Serbest Çalışma	M. DERS KURULU TEORİK SINAV 94 soru Sınav başlangıç saati: 10.00
10:40 11:30	PATOLOJİ PRATİK TELAFİ	Serbest Çalışma	PATOLOJİ PRATİK SINAVI	Serbest Çalışma	M. DERS KURULU TEORİK SINAV Sınav bitiş saati: 11.35

13:00 13:50	Serbest Çalışma	Serbest Çalışma	Serbest Çalışma	Serbest Çalışma	IV. DERS KURULU TEORİK SINAV SORULARI DEĞERLENDİRME Ders Kurulu Öğr. Üyeleri ve Koordinatör
14:00 14:50	Serbest Çalışma	Serbest Çalışma	Serbest Çalışma	Serbest Çalışma	IV. DERS KURULU TEORİK SINAV SORULARI DEĞERLENDİRME Ders Kurulu Öğr. Üyeleri ve Koordinatör
15:00 15:50	TTB	TTB	Serbest Çalışma	Serbest Çalışma	Serbest Çalışma
16:00 16:50	TTB	TTB	Serbest Çalışma	Serbest Çalışma	Serbest Çalışma

SORU DAĞILIMI

SORU DAĞILIMI	TOPLAM SORU SAYISI	TEORİK SORU SAYISI	PRATİK SORU SAYISI	SORU SIRASI
PATOLOJİ	33	27	6	1-27
TIBBİ FARMAKOLOJİ	23	23	-	28-50
MİKROBİYOLOJİ	7	7	-	51-57
PARAZİTOLOJİ	3	3	-	58-60
İÇ HASTALIKLARI	18	18	-	61-78
ÇOCUK SAĞLIĞI VE HASTALIKLARI	7	7	-	79-85
ENFEKSİYON HASTALIKLARI	7	7	-	86-92
RADYODİAGNOSTİK	1	1	-	93
HALK SAĞLIĞI	1	1	-	94
TOPLAM	100	94	6	94 ve 6

DEVAMSIZLIK SINIRI

Teorik Dersler : 14 saat

Patoloji Pratik : 1 Lab.

DÖNEM III
ENDOKRİN ve ÜROGENİTAL SİSTEMLER DERS KURULU
15 Ocak 2018 – 2 Mart 2018

DERSLER	TEORİK	PRATİK	TOPLAM
PATOLOJİ (1)	33	4x2	41
TIBBİ FARMAKOLOJİ (2)	26	-	26
MİKROBİYOLOJİ (3)	3	-	3
PARAZİTOLOJİ (4)	2	-	2
İÇ HASTALIKLARI (14)	5	-	5
ÇOCUK SAĞLIĞI VE HASTALIKLARI (5)	7	-	7
KADIN HASTALIKLARI ve DOĞUM (15)	11	-	11
GENEL CERRAHİ (16)	5	-	5
TIBBİ GENETİK (6)	6	-	6
ENFEKSİYON HASTALIKLARI (10)	3	-	3
RADYODİAGNOSTİK (12)	1	-	1
ÜROLOJİ (17)	5	-	5
HALK SAĞLIĞI (22)	2	-	2
TOPLAM	109	8	117

Ders Kurulu V

Amaç:

Çocuk ve erişkinlerde görülen endokrin hastalıklar ile ürogenital sistem hastalıklarının semptomatolojisi, fizik muayene bulguları, patolojik özellikleri, radyolojik görüntüleme yöntemleri, genetik temelleri, medikal ve cerrahi tedavi yaklaşımlarının öğrenilmesi

Öğrenim Hedefleri:

Bu amaca ulaşabilmek için öğrenci;

- *Çocuk ve erişkinlerde bulunan endokrin, ürogenital sistem ve meme ile ilgili hastalıkların klinik, patolojik özelliklerini, tanı yöntemlerini ve kriterlerini, medikal ve cerrahi tedavisini açıklayabilmeli
- *Bu hastalıkların tedavisinde kullanılan ilaçların farmakolojik özelliklerini sıralayabilmeli
- * Diyabet ve böbrek hastalıklarındaki diyetin özelliklerini bilmeli
- * Bilgi açığını fark ederek yaşam boyu ve kendi kendine öğrenmenin önemini benimseyebilmeli ve kendi kendine bilgiye ulaşma becerisi uygulayabilmeli.

EĞİTİM ÖĞRETİM METOTLARI

1. Amfi dersleri

Amfi dersleri bilgi aktarmanın klasik ve geleneksel bir yöntemidir. Klinik öncesi eğitim döneminde geleneksel sınıf dersleri, paneller, entegre oturumlar ya da olgu tartışmaları şeklinde uygulanır ve klinik öncesi dönemde %50-70 arasında ve klinik dönemde %30-50 oranında yer alır.

2. Laboratuvar pratikleri ve demonstrasyonlar

Öğrencilere öğrenme konuları hakkında doğrudan ve hızlı bir şekilde öğrenme şansı tanıyan, öğrenme motivasyonunu artıran, bilimsel bir bakış açısı kazandıran, teorik bilgileri pekiştiren metotlardır. Klinik öncesi eğitim döneminde %15-28 oranında yer almaktadır.

3. Aktif öğrenme yöntemleri

Rol play, grup sunumları, kavram haritası, nesi var, yedi şapka, dedikodu gibi yöntemlerin kullanılarak derslerin yapıldığı işbirlikçi bir öğrenme tekniğidir. Bu tekniklerle öğrenenin öğrenme sürecinin sorumluluğunu taşıdığı, öğrenene öğrenme sürecinin çeşitli yönleriyle ilgili kara alma, özdüzenleme yapma, ekip işbirliği içinde çalışabilme fırsatlarının verildiği ve öğrenme sırasında zihinsel yeteneklerini kullanmaya zorlandığı bir öğrenme sürecidir. Klinik öncesi eğitim programında %5 oranında yer almaktadır.

DERS KURULU V'İN PROGRAM ÖĞRENME ÇIKTILARINA KATKISI

Kodu	Ders	PÇ1	PÇ2	PÇ3	PÇ4	PÇ5	PÇ6	PÇ7	PÇ8	PÇ9	PÇ10	PÇ11	PÇ12
		5	5	2	-	-	-	-	-	-	-	-	4

TIP3050 Endokrin- Ürogenital Sistemler		15 Ocak – 19 Ocak			Akademik yılın 20. Haftası
	Pazartesi	Salı	Çarşamba	Perşembe	Cuma
8:00 8:30	Serbest Çalışma	Serbest Çalışma	Serbest Çalışma	Serbest Çalışma	Serbest Çalışma
8:40 9:30	Ders Kurulunun Amaç ve Hedefleri <u>Sahande Elagöz</u> Patoloji	Konjenital Adrenal Hiperplazi <u>Elif Ünver Korğalı</u> Çocuk Sağlığı ve Hast	Sıvı elektrolit dengesi <u>Elif Ünver Korğalı</u> Çocuk Sağlığı ve Hast	Meme Muayenesi <u>Sinan Soylu</u> Genel Cerrahi	Pankreas Endokrin Hastalıkları patolojisi-I <u>Sahande Elagöz</u> Patoloji
9:40 10:30	Hipofiz Hastalıkları Patolojisi <u>Sahande Elagöz</u> Patoloji	Endokrin Sistem Farmakolojisine Giriş I <u>İhsan Bağcıvan</u> Farmakoloji	Ön ve Arka Hipofiz Hormonları <u>İhsan Bağcıvan</u> Farmakoloji	İnsülin ve Oral Antidiabetikler I <u>İhsan Bağcıvan</u> Farmakoloji	Pankreas Endokrin Hastalıkları patolojisi-II <u>Sahande Elagöz</u> Patoloji
10:40 11:30	Çocuklarda Diabetes Mellitus <u>Mahmut Ekici</u> Çocuk Sağlığı ve Hast	Endokrin Sistem Farmakolojisine Giriş II <u>İhsan Bağcıvan</u> Farmakoloji	Östrojenler ve Antagonistleri <u>İhsan Bağcıvan</u> Farmakoloji	İnsülin ve Oral Antidiabetikler II <u>İhsan Bağcıvan</u> Farmakoloji	Gebelik Muayenesi I <u>Cağlar Yıldız</u> Kadın Hastalıkları ve Doğum

13:00 13:50	Endokrinolojik Hastaya Yaklaşım <u>Gülhan Duman</u> İç Hastalıkları	Tiroid Hastalıkları Patolojisi I <u>Sahande Elagöz</u> Patoloji	Adrenal Gland Hastalıkları Patolojisi I <u>Sahande Elagöz</u> Patoloji	Kalsiyotropik İlaçlar I <u>M. Kemal Yıldırım</u> Farmakoloji	Vulva Hastalıkları Patolojisi I <u>Handan Aker</u> Patoloji
14:00 14:50	Endokrinolojik Hastaya Yaklaşım <u>Gülhan Duman</u> İç Hastalıkları	Tiroid Hastalıkları Patolojisi II <u>Sahande Elagöz</u> Patoloji	Adrenal Gland Hastalıkları Patolojisi II <u>Sahande Elagöz</u> Patoloji	Kalsiyotropik İlaçlar II <u>M. Kemal Yıldırım</u> Farmakoloji	Vulva Hastalıkları Patolojisi II <u>Handan Aker</u> Patoloji
15:00 15:50	TTB	TTB	Cinsel Yolla Bulaşan Etkenler ve Laboratuvar Tanı Yöntemleri <u>Zahir Bakıcı</u> Mikrobiyoloji	Paratiroid Hastalıkları Patolojisi <u>Sahande Elagöz</u> Patoloji	Serbest Çalışma
16:00 16:50	TTB	TTB	Serbest Çalışma	Serbest Çalışma	Serbest Çalışma

TIP3050 Endokrin- Ürogenital Sistemler		5 Şubat – 9 Şubat			Akademik yılın 21. Haftası	
	Pazartesi	Salı	Çarşamba	Perşembe	Cuma	
8:00 8:30	Serbest Çalışma	Serbest Çalışma	Serbest Çalışma	Serbest Çalışma	Serbest Çalışma	
8:40 9:30	Prenatal Tanı I <u>Hande K. Kurtulgan</u> Tıbbi Genetik	Gebelik Muayenesi II <u>Çağlar Yıldız</u> Kadın Hastalıkları ve Doğum	Gebelik Muayenesi III <u>Çağlar Yıldız</u> Kadın Hastalıkları ve Doğum	Böbreğin Konjenital Anomalileri ve Kistik Hastalıkların Patolojisi <u>Esin Yıldız</u> Patoloji	Endokrin-Ürogenital Sistem Radyolojik İnceleme Yöntemleri <u>İsmail Şalk</u> Radyodiagnostik	
9:40 10:30	Prenatal Tanı II <u>Hande K. Kurtulgan</u> Tıbbi Genetik	Glikokortikoidler ve Antagonistleri I <u>İhsan Bağcıvan</u> Farmakoloji	Progesteron ve Antagonistleri <u>İhsan Bağcıvan</u> Farmakoloji	Tiroid Hormonları ve Antitiroid İlaçlar <u>İhsan Bağcıvan</u> Farmakoloji	Serviks Hastalıkları Patolojisi II <u>Handan Aker</u> Patoloji	
10:40 11:30	Vajen Hastalıkları Patolojisi <u>Handan Aker</u> Patoloji	Glikokortikoidler ve Antagonistleri II <u>İhsan Bağcıvan</u> Farmakoloji	Oral Kontraseptif İlaçlar <u>İhsan Bağcıvan</u> Farmakoloji	Serviks Hastalıklar Patolojisi II <u>Handan Aker</u> Patoloji	Endometrium Hastalıkları Patolojisi I <u>Handan Aker</u> Patoloji	

13:00 13:50	Konjenital anomaliler I <u>Malik E. Yıldırım</u> Tıbbi Genetik	Androjenler ve Antiandrojen İlaçlar I <u>Şahin Yıldırım</u> Farmakoloji	PATOLOJİ PRATİK I <u>Şahande Elagöz</u> PATOLOJİ	Meme Hastalıkları Semptomatolojisi I <u>Sinan Soylu</u> Genel Cerrahi	Üriner Sistem Enfeksiyon Etkenleri ve Laboratuvar Tanı Yöntemleri <u>Zahir Bakıcı</u> Mikrobiyoloji
14:00 14:50	Konjenital anomaliler II <u>Malik E. Yıldırım</u> Tıbbi Genetik	Androjenler ve Antiandrojen İlaçlar II <u>Şahin Yıldırım</u> Farmakoloji	PATOLOJİ PRATİK I <u>Şahande Elagöz</u> PATOLOJİ	Meme Hastalıkları Semptomatolojisi II <u>Sinan Soylu</u> Genel Cerrahi	Jinekolojik Enfeksiyon Etkenleri ve Laboratuvar Tanı Yöntemleri <u>Ömer Poyraz</u> Mikrobiyoloji
15:00 15:50	TTB	TTB	PATOLOJİ PRATİK I <u>Şahande Elagöz</u> PATOLOJİ	Böbrek Fonksiyon Testleri <u>Ferhan Candan</u> İç Hastalıkları	Serbest Çalışma
16:00 16:50	TTB	TTB	PATOLOJİ PRATİK I <u>Şahande Elagöz</u> PATOLOJİ	Serbest Çalışma	Serbest Çalışma

TIP3050 Endokrin- Ürogenital Sistemler		12 Şubat – 16 Şubat			Akademik yılın 22. Haftası	
	Pazartesi	Salı	Çarşamba	Perşembe	Cuma	
8:00 8:30	Serbest Çalışma	Serbest Çalışma	Serbest Çalışma	Serbest Çalışma	Serbest Çalışma	
8:40 9:30	Gebelik İnceleme Yöntemleri I <u>Savaş Karakuş</u> Kadın Hastalıkları ve Doğum	Gebelik İnceleme Yöntemleri III <u>Savaş Karakuş</u> Kadın Hastalıkları ve Doğum	Jinekolojik İnceleme Yöntemleri I <u>A. Gonca İmir Yenicesu</u> Kadın Hastalıkları ve Doğum	Jinekolojik İnceleme Yöntemleri III <u>A. Gonca İmir Yenicesu</u> Kadın Hastalıkları ve Doğum	Over Hastalıkları Patolojisi II <u>Handan Aker</u> Patoloji	
9:40 10:30	Gebelik İnceleme Yöntemleri II <u>Savaş Karakuş</u> Kadın Hastalıkları ve Doğum	Endometriyum Hastalıkları Patolojisi II <u>Handan Aker</u> Patoloji	Jinekolojik İnceleme Yöntemleri II <u>A. Gonca İmir Yenicesu</u> Kadın Hastalıkları ve Doğum	Çocuk Üriner Sistem Enfeksiyonları <u>Elif Ünver Korğalı</u> Çocuk Sağlığı ve Hast	Plasental Hastalıkların Patolojisi <u>Handan Aker</u> Patoloji	
10:40 11:30	Cinsel Yolla Bulaşan Hastalıklar I <u>S.Ali Büyüktuna</u> Enfeksiyon Hast.	Myometriyum Hastalıkları Patolojisi <u>Handan Aker</u> Patoloji	Gebelikte İlaç Kullanımı <u>İhsan Bağcıvan</u> Farmakoloji	Bariatrik ve Metabolik Cerrahi Uygulamalar I <u>Mustafa Atabey</u> Genel Cerrahi	Bariatrik ve Metabolik Cerrahi Uygulamalar II <u>Mustafa Atabey</u> Genel Cerrahi	

13:00 13:50	Diyabet ve Beslenme <u>Gülay Koçoğlu</u> Halk Sağlığı	Jinekolojik Muayene I <u>Çağlar Yıldız</u> Kadın Hastalıkları ve Doğum	Cinsel Yolla Bulaşan Hastalıklar II <u>S.Ali Büyüktuna</u> Enfeksiyon Hast	Tuba Uterina Hastalıkların Patolojisi <u>Handan Aker</u> Patoloji	Üriner Sistem Enfeksiyonlarda Semptomatoloji <u>Gökhan Gökçe</u> Üroloji	
14:00 14:50	Böbrek Hastalıkları ve Beslenme <u>Gülay Koçoğlu</u> Halk Sağlığı	Jinekolojik Muayene II <u>Çağlar Yıldız</u> Kadın Hastalıkları ve Doğum	Tam idrar tetkiki özellikleri değerlendirmesi <u>Mansur Kayataş</u> İç Hastalıkları	Over Hastalıkları Patolojisi I <u>Handan Aker</u> Patoloji	Olgu sunumu <u>Handan Aker</u> Patoloji	
15:00 15:50	TTB	TTB	Mesane ve Üretra Yerleşimli Parazitozlar <u>Serpil Değerli</u> Parazitoloji	Meme Hastalıklarının Patolojisi I <u>Sahande Elagöz</u> Patoloji	Akut Glomerülonefritler ve Nefrotik Sendrom <u>Elif Ünver Korğalı</u> Çocuk Sağlığı ve Hast	
16:00 16:50	TTB	TTB	Serbest Çalışma	Serbest Çalışma	Serbest Çalışma	

TIP3050 Endokrin- Ürogenital Sistemler			19 Şubat – 23 Şubat		Akademik yılın 23. Haftası	
	Pazartesi	Salı	Çarşamba	Perşembe	Cuma	
8:00 8:30	Serbest Çalışma	Serbest Çalışma	Serbest Çalışma	Serbest Çalışma	Serbest Çalışma	
8:40 9:30	Alt Üriner Sistem Fizyolojisi ve Fizyopatolojisi <u>Esat Korğalı</u> Üroloji	PATOLOJİ PRATİK II <u>Handan Aker</u> Patoloji	Akut Böbrek Yetmezliği <u>Elif Ünver Korğalı</u> Çocuk Sağlığı ve Hast	Prostat Hastalıkları Patolojisi <u>Esin Yıldız</u> Patoloji	Ürogenital Sistem Kanserlerinde Semptomatoloji <u>Kaan Gökçen</u> Üroloji	
9:40 10:30	Meme Hastalıklarının Patolojisi II <u>Şahande Elagöz</u> Patoloji	PATOLOJİ PRATİK II <u>Handan Aker</u> Patoloji	Kronik Böbrek Yetmezliği <u>Elif Ünver Korğalı</u> Çocuk Sağlığı ve Hast	Glomerül Hastalıkları Patolojisi I <u>Esin Yıldız</u> Patoloji	Ürogenital Sistemin Konjenital Anomalilerinde Semptomatoloji <u>E. Yener Gültekin</u> Üroloji	
10:40 11:30	Meme Hastalıklarının Patolojisi III <u>Şahande Elagöz</u> Patoloji	PATOLOJİ PRATİK II <u>Handan Aker</u> Patoloji	Üriner Sistem Enfeksiyonlarına Farmakolojik Yaklaşım <u>İhsan Bağcıvan</u> Farmakoloji	Karaciğer ve Böbrek Hastalıklarında İlaç Kullanımı <u>Şahin Yıldırım</u> Farmakoloji	Üretrit ve Vajinit Nedeni Olan Parazitler <u>Serpil Değerli</u> Parazitoloji	

13:00 13:50	Asit-Baz Dengesini Etkileyen İlaçlar <u>Ahmet Altun</u> Farmakoloji	Tübülointerstisyel ve Damarsal Hastalıkların Patolojisi <u>Esin Yıldız</u> Patoloji	Sıvı – Elektrolit Dengesini Etkileyen İlaçlar I <u>M. Kemal Yıldırım</u> Farmakoloji	Diüretik İlaçlar I <u>İhsan Bağcıvan</u> Farmakoloji	PATOLOJİ OLGU SUNUMU <u>Handan Aker</u> PATOLOJİ
14:00 14:50	Üriner Sistem Enfeksiyonları <u>Mehmet Bakır</u> Enfeksiyon Hast.	Böbrek Tümörleri Patolojisi <u>Esin Yıldız</u> Patoloji	Sıvı – Elektrolit Dengesini Etkileyen İlaçlar II <u>M. Kemal Yıldırım</u> Farmakoloji	Diüretik İlaçlar II <u>İhsan Bağcıvan</u> Farmakoloji	Glomerül Hastalıkları Patolojisi II <u>Esin Yıldız</u> Patoloji
15:00 15:50	TTB	TTB	Mesane ve Uretra Hastalıkları <u>Esin Yıldız</u> Patoloji	PATOLOJİ OLGU SUNUMU <u>Şahande Elagöz</u> PATOLOJİ	Glomerül Hastalıkları Patolojisi III <u>Esin Yıldız</u> Patoloji
16:00 16:50	TTB	TTB	Serbest Çalışma	Serbest Çalışma	Serbest Çalışma

TIP3050 Endokrin- Ürogenital Sistemler		26 Şubat – 2 Mart		Akademik yılın 24. Haftası	
	Pazartesi	Salı	Çarşamba	Perşembe	Cuma
8:00 8:30	Serbest Çalışma	PATOLOJİ PRATİK III <u>Sahande Elagöz</u> PATOLOJİ	PATOLOJİ PRATİK IV <u>Esin Yıldız</u> PATOLOJİ	Serbest Çalışma	Serbest Çalışma
8:40 9:30	Testis Hastalıkları Patolojisi I <u>Esin Yıldız</u> Patoloji	PATOLOJİ PRATİK III <u>Sahande Elagöz</u> PATOLOJİ	PATOLOJİ PRATİK IV <u>Esin Yıldız</u> PATOLOJİ	Serbest Çalışma	Serbest Çalışma
9:40 10:30	Testis Hastalıkları Patolojisi II <u>Esin Yıldız</u> Patoloji	PATOLOJİ PRATİK III <u>Sahande Elagöz</u> PATOLOJİ	PATOLOJİ PRATİK IV <u>Esin Yıldız</u> PATOLOJİ	Serbest Çalışma	V. DERS KURULU TEORİK SINAV 92 soru Sınav başlangıç saati: 10.00
10:40 11:30	Erkek Seksüel Disfonksiyonu <u>Kaan Gökçen</u> Üroloji	PATOLOJİ PRATİK III <u>Sahande Elagöz</u> PATOLOJİ	PATOLOJİ PRATİK IV <u>Esin Yıldız</u> PATOLOJİ	Serbest Çalışma	V. DERS KURULU TEORİK SINAV Sınav bitiş saati: 11.35

13:00 13:50	Yaşlılarda ve Çocuklarda İlaç Kullanımı I <u>M. Kemal Yıldırım</u> Farmakoloji	Seksüel Gelişme Anomalileri I <u>İlhan Sezgin</u> Tıbbi Genetik	PATOLOJİ PRATİK TELAFİ	PATOLOJİ PRATİK SINAV	V. DERS KURULU TEORİK SINAV SORULARI DEĞERLENDİRME Ders Kurulu Öğr. Üyeleri ve Koordinatör
14:00 14:50	Yaşlılarda ve Çocuklarda İlaç Kullanımı II <u>M. Kemal Yıldırım</u> Farmakoloji	Seksüel Gelişme Anomalileri II <u>İlhan Sezgin</u> Tıbbi Genetik	PATOLOJİ PRATİK TELAFİ	PATOLOJİ PRATİK SINAV	V. DERS KURULU TEORİK SINAV SORULARI DEĞERLENDİRME Ders Kurulu Öğr. Üyeleri ve
15:00 15:50	TTB	TTB	PATOLOJİ PRATİK TELAFİ	PATOLOJİ PRATİK SINAV	Serbest Çalışma
16:00 16:50	TTB	TTB	PATOLOJİ PRATİK TELAFİ	PATOLOJİ PRATİK SINAV	Serbest Çalışma

SORU DAĞILIMI

SORU DAĞILIMI	TOPLAM SORU SAYISI	TEORİK SORU SAYISI	PRATİK SORU SAYISI	SORU SIRASI
PATOLOJİ	35	27	4x2	1-27
TIBBİ FARMAKOLOJİ	23	23	-	28-50
MİKROBİYOLOJİ	2	2	-	51-52
PARAZİTOLOJİ	2	2	-	53-54
İÇ HASTALIKLARI	5	5	-	55-59
ÇOCUK SAĞLIĞI VE HASTALIKLARI	6	6	-	60-65
KADIN HAST. Ve DOĞUM	9	9	-	66-74
GENEL CERRAHİ	3	3	-	75-77
TIBBİ GENETİK	6	6	-	78-83
ENFEKSİYON HASTALIKLARI	2	2	-	84-85
RADYODİAGNOSTİK	1	1	-	86
ÜROLOJİ	4	4	-	87-90
HALK SAĞLIĞI	2	2	-	91-92
TOPLAM	100	92	8	92 ve 8

DEVAMSIZLIK SINIRI

Teorik Dersler : 21 saat

Patoloji Pratik : 1 Lab.

DÖNEM III

SİNİR SİSTEMİ, PSİKİYATRİ ve KAS İSKELET SİSTEMLERİ DERS KURULU

5 Mart 2018 - 13 Nisan 2018

PDÖ: 5 Mart 2018 – 9 Mart 2018

PDÖ Sınavı: 12 Mart 2018

DERSLER	TEORİK	PRATİK	TOPLAM
PATOLOJİ (1)	25	2x2	29
TIBBİ FARMAKOLOJİ (2)	27	-	27
MİKROBİYOLOJİ (3)	2	-	2
PARAZİTOLOJİ (4)	1	-	1
ÇOCUK SAĞLIĞI VE HASTALIKLARI (5)	1	-	1
TIBBİ GENETİK (6)	5	-	5
RADYODİAGNOSTİK (12)	2	-	2
İÇ HASTALIKLARI (14)	2	-	2
NÖROLOJİ (18)	14	-	14
FTR (19)	9	-	9
ORTOPEDİ ve TRAVMATOLOJİ (20)	7	-	7
PSİKİYATRİ (21)	8	-	8
HALK SAĞLIĞI (22)	2	-	2
PDÖ	-	-	-
TOPLAM	105	4	109

Ders Kurulu VI

Amaç:

Sinir sistemi, psikiyatri ve kas iskelet sistemi hastalıklarının semptomları, fizik muayene bulguları, patolojisi, tanı ve tedavisi ile ilgili temel bilgilerin verilmesi

Öğrenim Hedefleri:

Bu amaca ulaşabilmek için öğrenci;

*Sinir sistemi, psikiyatri ve kas iskelet sistemi hastalıklarının kliniği, patolojisi, medikal ve cerrahi tedavisi konusunda temel yaklaşımları açıklayabilmeli **EĞİTİM ÖĞRETİM METOTLARI**

1. Amfi dersleri

Amfi dersleri bilgi aktarmanın klasik ve geleneksel bir yöntemidir. Klinik öncesi eğitim döneminde geleneksel sınıf dersleri, paneller, entegre oturumlar ya da olgu tartışmaları şeklinde uygulanır ve klinik öncesi dönemde %50-70 arasında ve klinik dönemde %30-50 oranında yer alır.

2. Laboratuvar pratikleri ve demonstrasyonlar

Öğrencilere öğrenme konuları hakkında doğrudan ve hızlı bir şekilde öğrenme şansı tanıyan, öğrenme motivasyonunu artıran, bilimsel bir bakış açısı kazandıran, teorik bilgileri pekiştiren metotlardır. Klinik öncesi eğitim döneminde %15-28 oranında yer almaktadır.

3. Aktif öğrenme yöntemleri

Rol play, grup sunumları, kavram haritası, nesi var, yedi şapka, dedikodu gibi yöntemlerin kullanılarak derslerin yapıldığı işbirlikçi bir öğrenme tekniğidir. Bu tekniklerle öğrenenin öğrenme sürecinin sorumluluğunu taşıdığı, öğrenene öğrenme sürecinin çeşitli yönleriyle ilgili kara alma, özdüzenleme yapma, ekip işbirliği içinde çalışabilme fırsatlarının verildiği ve öğrenme sırasında zihinsel yeteneklerini kullanmaya zorlandığı bir öğrenme sürecidir. Klinik öncesi eğitim programında %5 oranında yer almaktadır.

DERS KURULU VI'IN PROGRAM ÖĞRENME ÇIKTILARINA KATKISI

Kodu	Ders	PÇ1	PÇ2	PÇ3	PÇ4	PÇ5	PÇ6	PÇ7	PÇ8	PÇ9	PÇ10	PÇ11	PÇ12
		5	5	2	-	-	-	-	-	-	-	-	4

TIP3060 Sinir Sistemi, Psikiyatri ve Kas-İskelet Sistemleri		5 Mart – 9 Mart			Akademik yılın 25. Haftası
	Pazartesi	Salı	Çarşamba	Perşembe	Cuma
8:00 8:30	I. Oturum PDÖ Uygulaması	Serbest Çalışma	II. Oturum PDÖ Uygulaması	Serbest Çalışma	III. Oturum PDÖ Uygulaması
8:40 9:30		Serbest Çalışma		Serbest Çalışma	
9:40 10:30		Serbest Çalışma		Serbest Çalışma	
10:40 11:30		Serbest Çalışma		Serbest Çalışma	

13:00 13:50	Serbest Çalışma	Serbest Çalışma	Serbest Çalışma	Serbest Çalışma	Serbest Çalışma
14:00 14:50	Serbest Çalışma	Serbest Çalışma	Serbest Çalışma	Serbest Çalışma	Serbest Çalışma
15:00 15:50	TTB	TTB	Serbest Çalışma	Serbest Çalışma	Serbest Çalışma
16:00 16:50	TTB	TTB	Serbest Çalışma	Serbest Çalışma	Serbest Çalışma

TIP3060 Sinir Sistemi, Psikiyatri ve Kas-İskelet Sistemleri		12 Mart –16 Mart		Akademik yılın 26. Haftası	
	Pazartesi	Salı	Çarşamba	Perşembe	Cuma
8:00 8:30	PDÖ Sınavı	Serbest Çalışma	Serbest Çalışma	Serbest Çalışma	Serbest Çalışma
9:00 9:50		Ders Kurulunun Amaç ve Hedefleri <u>İhsan Bağcıvan</u> Farmakoloji	Erişkin Hastada Nörolojik Muayene <u>Suat Topaktaş</u> Nöroloji	Nörodejeneratif Hastalıklar <u>Aslı Bolayır</u> Nöroloji	Periferik Sinir Hastalıkları <u>Suat Topaktaş</u> Nöroloji
10:00 10:50		Merkezi Sinir Sistemi Enfeksiyon Etkenleri ve Laboratuvar Tanı Yöntemleri <u>Ömer Poyraz</u> Mikrobiyoloji	Üst ve Alt Motor Nöron Hastalıkları <u>Özlem Yıldız</u> Nöroloji	Hipnosedatif İlaçlar I <u>İhsan Bağcıvan</u> Farmakoloji	Nöromusküler Bloke Edici İlaçlar I <u>M. Kemal Yıldırım</u> Farmakoloji
11:00 11:50		Çocuk Hastada Nörolojik Muayene <u>Mahmut Ekici</u> Çocuk Sağlığı ve Hast	Ekstrapiramidal Sistem ve Hastalıkları <u>Burhanettin Çiğdem</u> Nöroloji	Hipnosedatif İlaçlar II <u>İhsan Bağcıvan</u> Farmakoloji	Nöromusküler Bloke Edici İlaçlar II <u>M. Kemal Yıldırım</u> Farmakoloji
13:00 13:50	PDÖ Sınavı ve PDÖ Soruları Tartışılması	MSS Gelişimsel Anomalileri ve Morfolojisi <u>Reyhan Eğilmez</u> Patoloji	SSS Farmakolojisine Giriş I <u>M. Kemal Yıldırım</u> Farmakoloji	Nörodejeneratif Hastalıklar <u>Reyhan Eğilmez</u> Patoloji	Demyelinizasyon Hastalıkları <u>Ertuğrul Bolayır</u> Nöroloji
14:00 14:50		MSS Enfeksiyon Hastalıkları Patolojisi <u>Reyhan Eğilmez</u> Patoloji	SSS Farmakolojisine Giriş II <u>M.Kemal Yıldırım</u> Farmakoloji	Kas, İskelet Ve Eklem Sistemleri Enfeksiyon Etkenleri ve Laboratuvar Tanı Yöntemleri <u>Ömer Poyraz</u> Mikrobiyoloji	Komadaki Hastaya Yaklaşım <u>Ertuğrul Bolayır</u> Nöroloji
15:00 15:50	TTB	TTB	Serbest Çalışma	Mikrosefali, Hidrosefali ve Meningoensefalit Yapan Parazitler <u>Zübeyde A. Polat</u> Parazitoloji	Nöromusküler Kavşak Hastalıkları <u>Aslı Bolayır</u> Nöroloji
16:00 16:50	TTB	TTB	Serbest Çalışma	Serbest Çalışma	Serbest Çalışma

TIP3060 Sinir Sistemi, Psikiyatri ve Kas-İskelet Sistemleri		19 Mart –23 Mart			Akademik yılın 27. Haftası
	Pazartesi	Salı	Çarşamba	Perşembe	Cuma
8:00 8:30	Serbest Çalışma	Serbest Çalışma	Serbest Çalışma	Serbest Çalışma	Serbest Çalışma
9:00 9:50	Demyelinizasyon Hastalıkları ve Pirion Hastalıkları Patolojisi <u>Reyhan Eğilmez</u> Patoloji	Kranial Sinirler ve Hastalıkları <u>Özlem Kayım Yıldız</u> Nöroloji	Psikanalitik kurama giriş <u>Nuryıl Yılmaz</u> Psikiyatri	Sinir Sistemi Hastalıkları ve Beslenme <u>Gülşay Koçoğlu</u> Halk Sağlığı	Serebrovasküler Hastalıklar I <u>Özlem Kayım Yıldız</u> Nöroloji
10:00 10:50	Metabolik ve Toksik Hastalıklar <u>Reyhan Eğilmez</u> Patoloji	MSS Tümörleri I <u>Reyhan Eğilmez</u> Patoloji	MSS Travmaları Patolojisi <u>Reyhan Eğilmez</u> Patoloji	MSS Vasküler Lezyonları <u>Reyhan Eğilmez</u> Patoloji	Serebrovasküler Hastalıklar II <u>Özlem Kayım Yıldız</u> Nöroloji
11:00 11:50	Epilepsi <u>Ertuğrul Bolayır</u> Nöroloji	MSS Tümörleri II <u>Reyhan Eğilmez</u> Patoloji	Kas Hastalıkları <u>Burhanettin Cığdem</u> Nöroloji	PSS Hastalıkları Patolojisi <u>Reyhan Eğilmez</u> Patoloji	Oftalmik Patoloji <u>Reyhan Eğilmez</u> Patoloji
13:00 13:50	Santral Etkili Kas Gevşeticiler I <u>M. Kemal Yıldırım</u> Farmakoloji	Antiparkinson İlaçlar <u>Sahin Yıldırım</u> Farmakoloji	Antipsikotik İlaçlar I <u>İhsan Bağcıvan</u> Farmakoloji	Antiepileptik İlaçlar I <u>İhsan Bağcıvan</u> Farmakoloji	Bel Ağrıları <u>Sami Hizmetli</u> Fizik Tedavi ve Rehabilitasyon
14:00 14:50	Santral Etkili Kas Gevşeticiler II <u>M. Kemal Yıldırım</u> Farmakoloji	Psikiyatriye giriş ve öykü alma <u>Derya Güliz Mert</u> Psikiyatri	Antipsikotik İlaçlar II <u>İhsan Bağcıvan</u> Farmakoloji	Antiepileptik İlaçlar II <u>İhsan Bağcıvan</u> Farmakoloji	Psikiyatrik Bozuklukların İşaret ve Belirtileri I <u>Önder Kavakçı</u> Psikiyatri
15:00 15:50	TTB	TTB	Hasta Hekim ilişkisi <u>Zekeriya Yelboğa</u> Psikiyatri	Multiple Skleroz <u>Şeyda Figül Gökçe</u> Nöroloji	Psikiyatrik Bozuklukların İşaret ve Belirtileri II <u>Önder Kavakçı</u> Psikiyatri
16:00 16:50	TTB	TTB	Serbest Çalışma	Serbest Çalışma	Serbest Çalışma

TIP3060 Sinir Sistemi, Psikiyatri ve Kas-İskelet Sistemleri		26 Mart – 30 Mart		Akademik yılın 28. Haftası	
	Pazartesi	Salı	Çarşamba	Perşembe	Cuma
8:00 8:30	Serbest Çalışma	Serbest Çalışma	Serbest Çalışma	Serbest Çalışma	Serbest Çalışma
8:40 9:30	Osteoporoz <u>Ahmet Karadağ</u> Fizik Tedavi ve Rehabilitasyon	PATOLOJİ PRATİK I <u>Reyhan Eğilmez</u> PATOLOJİ	Osteogenezis ve Morfolojisi <u>Fahrettin Göze</u> Patoloji	Travmaya Giriş ve Genel Bilgiler I <u>Zekeriya Öztemur</u> Ortopedi ve Travmatoloji	Spor Hekimliği <u>Ahmet Karadağ</u> Fizik Tedavi ve Rehabilitasyon
9:40 10:30	PATOLOJİ OLGU SUNUMU <u>Reyhan Eğilmez</u> Patoloji	PATOLOJİ PRATİK I <u>Reyhan Eğilmez</u> PATOLOJİ	İskelet Sisteminin Gelişme Bozuklukları <u>Fahrettin Göze</u> Patoloji	Travmaya Giriş ve Genel Bilgiler II <u>Zekeriya Öztemur</u> Ortopedi ve Travmatoloji	Madde Bağımlılığı ve Hallusinojenler I <u>Şahin Yıldırım</u> Farmakoloji
10:40 11:30	Otoimmünite ve İnflamasyon Kavramı <u>Ali Şahin</u> İç Hastalıkları	PATOLOJİ PRATİK I <u>Reyhan Eğilmez</u> PATOLOJİ	Aneleptik İlaçlar <u>İhsan Bağcıvan</u> Farmakoloji	Bipolar Hastalık Tedavisinde Kullanılan İlaçlar <u>İhsan Bağcıvan</u> Farmakoloji	Madde Bağımlılığı ve Hallusinojenler II <u>Şahin Yıldırım</u> Farmakoloji

13:00 13:50	Psikiyatrik Bozuklukların Genel Etiyolojisi I <u>Nesim Kuğu</u> Psikiyatri	Antidepresan İlaçlar I <u>İhsan Bağcıvan</u> Farmakoloji	Konjenital anomaliler I <u>Hayati Öztürk</u> Ortopedi ve Travmatoloji	Dolaşım Bozuklukları ve Kemik Nekrozları <u>Fahrettin Göze</u> Patoloji	Kalıtsal Kas Hastalıkları <u>Malik E. Yıldırım</u> Tıbbi Genetik
14:00 14:50	Psikiyatrik Bozuklukların Genel Etiyolojisi II <u>Nesim Kuğu</u> Psikiyatri	Antidepresan İlaçlar II <u>İhsan Bağcıvan</u> Farmakoloji	Konjenital anomaliler II <u>Hayati Öztürk</u> Ortopedi ve Travmatoloji	Metabolik Kemik Hastalıkları I (Raşitizm, Osteomalasi) <u>Fahrettin Göze</u> Patoloji	Metabolik Kemik Hastalıkları II (Osteoporoz ve Diğer Osteopatiler) <u>Fahrettin Göze</u> Patoloji
15:00 15:50	TTB	TTB	Osteoartroz <u>Özlem Şahin</u> Fizik Tedavi ve Rehabilitasyon	Seronegatif Artropatiler <u>Emrullah Hayta</u> Fizik Tedavi ve Rehabilitasyon	Metabolik Kemik Hastalıkları III (Paratiroid Disfonksiyonu ve Paget Hastalığı) <u>Fahrettin Göze</u> Patoloji
16:00 16:50	TTB	TTB	Serbest Çalışma	Serbest Çalışma	Serbest Çalışma

TIP3060 Sinir Sistemi, Psikiyatri ve Kas-İskelet Sistemleri			2 Nisan – 6 Nisan		Akademik yılın 29. Haftası
	Pazartesi	Salı	Çarşamba	Perşembe	Cuma
8:00 8:30	Serbest Çalışma	Serbest Çalışma	Serbest Çalışma	Serbest Çalışma	Serbest Çalışma
8:40 9:30	Osteomyelitler ve Kırık İyileşmesi <u>Fahrettin Göze</u> Patoloji	SSS Radyolojik İnceleme Yöntemleri <u>İbrahim Öztoprak</u> Radyodiagnostik	Romatoid Artrit ve Romatizmal Has. Tedavi Yöntemleri <u>Ece Kaptanoğlu</u> Fizik Tedavi ve Rehabilitasyon	Kas İskelet Sistemi Hastalıkları ve Beslenme <u>Gülay Koçoğlu</u> Halk Sağlığı	Lokal Anestezikler <u>Ahmet Altun</u> Farmakoloji
9:40 10:30	Narkotik Analjezikler ve Narkotik Antagonistler I <u>İhsan Bağcıvan</u> Farmakoloji	Çocuk Ruh Sağlığında Temel Kavramlar <u>Ayla Uzun</u> Psikiyatri	Konnektif Doku Hastalıkları <u>Sevil Ceyhan Doğan</u> Fizik Tedavi ve Rehabilitasyon	Preanestezik Medikasyonda Kullanılan İlaçlar ve Genel Anestezikler I <u>İhsan Bağcıvan</u> Farmakoloji	Parosteal ve iskelet dışı lezyonlar <u>Fahrettin Göze</u> Patoloji
10:40 11:30	Narkotik Analjezikler ve Narkotik Antagonistler II <u>İhsan Bağcıvan</u> Farmakoloji	Otoimmün Hastalıklarda Laboratuvar <u>Ali Şahin</u> İç Hastalıkları	Hareket Sistemi Radyolojik İnceleme Yöntemleri <u>Sema Bulut</u> Radyodiagnostik	Preanestezik Medikasyonda Kullanılan İlaçlar ve Genel Anestezikler II <u>İhsan Bağcıvan</u> Farmakoloji	Dermatopatolojiye Giriş <u>Fahrettin Göze</u> Patoloji
13:00 13:50	Omurga ve kalçaya ortopedik yaklaşım I <u>S.Gündüz Tezeren</u> Ortopedi ve Travmatoloji	Kemik Tümörleri <u>Fahrettin Göze</u> Patoloji	Eklemler Hastalıkları Patolojisi <u>Fahrettin Göze</u> Patoloji	Kristal Artropatiler <u>Sevil Ceyhan Doğan</u> Fizik Tedavi ve Rehabilitasyon	PATOLOJİ PRATİK II <u>Fahrettin Göze</u> PATOLOJİ
14:00 14:50	Omurga ve kalçaya ortopedik yaklaşım II <u>S.Gündüz Tezeren</u> Ortopedi ve Travmatoloji	Kemik Tümörleri II <u>Fahrettin Göze</u> Patoloji	Kas Hastalıkları Patolojisi <u>Fahrettin Göze</u> Patoloji	Kondrodistrofiler I <u>Malik E. Yıldırım</u> Tıbbi Genetik	PATOLOJİ PRATİK II <u>Fahrettin Göze</u> PATOLOJİ
15:00 15:50	TTB	TTB	Spinal kord Yaralanmaları <u>Hasan Elden</u> Fizik Tedavi ve Rehabilitasyon	Kondrodistrofiler II <u>Malik E. Yıldırım</u> Tıbbi Genetik	PATOLOJİ PRATİK II <u>Fahrettin Göze</u> PATOLOJİ
16:00 16:50	TTB	TTB	Serbest Çalışma	Serbest Çalışma	PATOLOJİ PRATİK II <u>Fahrettin Göze</u> PATOLOJİ

TIP3060 Sinir Sistemi, Psikiyatri ve Kas-İskelet Sistemleri		9 Nisan – 13 Nisan			Akademik yılın 30. Haftası
	Pazartesi	Salı	Çarşamba	Perşembe	Cuma
8:00 8:30	Serbest Çalışma	Serbest Çalışma	PATOLOJİ PRATİK TELAFİ	PATOLOJİ PRATİK SINAV	Serbest Çalışma
8:40 9:30	Serbest Çalışma	Serbest Çalışma	PATOLOJİ PRATİK TELAFİ	PATOLOJİ PRATİK SINAV	Serbest Çalışma
9:40 10:30	Gut Tedavisinde Kullanılan İlaçlar <u>Ahmet Altun</u> Farmakoloji	Nonsteroidal Antiinflamatuvar İlaçlar I <u>İhsan Bağcivan</u> Farmakoloji	PATOLOJİ PRATİK TELAFİ	PATOLOJİ PRATİK SINAV	VI. DERS KURULU TEORİK SINAV 81 soru Sınav başlangıç saati: 10.00
10:40 11:30	Diz, Ayak Bileği ve Ayağa Ortopedik Yaklaşım <u>Okay Bulut</u> Ortopedi ve Travmatoloji	Nonsteroidal Antiinflamatuvar İlaçlar II <u>İhsan Bağcivan</u> Farmakoloji	PATOLOJİ PRATİK TELAFİ	PATOLOJİ PRATİK SINAV	VI. DERS KURULU TEORİK SINAV Sınav bitiş saati: 11.25
13:00 13:50	Kalıtsal Metabolik Hastalıklar I <u>Hande K. Kurtulgan</u> Tıbbi Genetik	Serbest Çalışma	Serbest Çalışma	Serbest Çalışma	VI. DERS KURULU TEORİK SINAV SORULARI DEĞERLENDİRME Ders Kurulu Öğr. Üyeleri ve Koordinatör
14:00 14:50	Kalıtsal Metabolik Hastalıklar II <u>Hande K. Kurtulgan</u> Tıbbi Genetik	Serbest Çalışma	Serbest Çalışma	Serbest Çalışma	VI. DERS KURULU TEORİK SINAV SORULARI DEĞERLENDİRME Ders Kurulu Öğr. Üyeleri ve Koordinatör
15:00 15:50	TTB	TTB	Serbest Çalışma	Serbest Çalışma	Serbest Çalışma
16:00 16:50	TTB	TTB	Serbest Çalışma	Serbest Çalışma	Serbest Çalışma

SORU DAĞILIMI

SORU DAĞILIMI	TOPLAM SORU SAYISI	TEORİK SORU SAYISI	PRATİK SORU SAYISI	SORU SIRASI
PATOLOJİ	22	18	4	1-18
TIBBİ FARMAKOLOJİ	20	20	-	19-38
MİKROBİYOLOJİ	2	2	-	39-40
PARAZİTOLOJİ	1	1	-	41
ÇOCUK SAĞLIĞI VE HASTALIKLARI	1	1	-	42
TIBBİ GENETİK	4	4	-	43-46
RADYODİAGNOSTİK	2	2	-	47-48
İÇ HASTALIKLARI	2	2	-	49-50
NÖROLOJİ	9	9	-	51-59
FTR	7	7	-	60-66
ORTOPEDİ ve TRAVMATOLOJİ	6	6	-	67-72
PSİKIYATRİ	7	7	-	73-79
HALK SAĞLIĞI	2	2	-	80-81
PDÖ	15	15	-	15
TOPLAM	100	96	4	81 ve 4 ve 15

DEVAMSIZLIK SINIRI

Teorik Dersler : 21 saat

Patoloji Pratik : 1 Lab.

DÖNEM III

HALK SAĞLIĞI, AİLE HEKİMLİĞİ, ADLİ TIP, TIP ETİĞİ, ACİL ve İLK YARDIM

VE KLİNİK UYGULAMALARA GİRİŞ DERS KURULU:

DERS KURULU

HALK SAĞLIĞI, AİLE HEKİMLİĞİ, ADLİ TIP, TIP ETİĞİ, ACİL ve İLK YARDIM :

16 Nisan 2018 – 23 Mayıs 2018

TEORİK SINAV: 8 Haziran 2018

KLİNİK UYGULAMALARA GİRİŞ: 24 Mayıs 2018 – 5 Haziran 2018

PRATİK SINAV: 6 Haziran 2018

YIL SONU EĞİTİM DEĞERLENDİRME TOPLANTISI 2 Mayıs 2018 Saat: 15.00

GELİŞİM SINAVI 17 MAYIS 2018 Saat: 14.00

DERSLER	TEORİK	PRATİK	TOPLAM
TIBBİ FARMAKOLOJİ (2)	4	-	4
HALK SAĞLIĞI (22)	66	-	66
AİLE HEKİMLİĞİ (23)	27	-	27
ACİL ve İLK YARDIM (9)	10	-	10
ENFEKSİYON HASTALIKLARI (10)	2	-	2
TIP ETİĞİ (24)	9	-	9
ADLİ TIP (25)	9	-	9
TIP EĞİTİMİ (27)	2	-	2
KLİNİK UYGULAMALARA GİRİŞ (28)			
İletişim	8	-	8
Fizik Muayene-Anamnez	4	-	4
Temel Tıbbi Beceri	-	4X7	28
Simüle Hasta Uygulaması	-	4X7	28
Video	4	-	4
TOPLAM	145	54	201

Amaç:

Halk Sağlığı, Aile Hekimliği, Adli Tıp, Tıp Etiği, Acil ve İlk Yardım ve Reçete Yazma ile ilgili temel bilgilerin verilmesi amaçlanmaktadır

Öğrenim

Hedefleri:

Bu amaca ulaşabilmek için;

*Primer sağlık hizmeti, koruyucu hekimliğin tanımını yapabilmeli, sağlık eğitimi, sağlık hizmetleri ve sağlık sigortası uygulamalarının ilkelerini söyleyebilmeli

*Aile Hekimliğinin temel özelliklerini,birinci basamaktaki çalışma kriterlerini kavramış olmal

*Adli tıp ile ilgili temel bilgiler, hekimin yasal sorumlulukları ve adli rapor yazım kuralları ile adli olgularda hekimlerin görevlerini kavrayabilmeli

*Tıp etiği,acil ve ilk yardım konularında temel bilgilere sahip olmalı

*Reçete yazma tekniği öğrenmiş olmalı

EĞİTİM ÖĞRETİM METOT

1. Amfi dersle

Amfi dersleri bilgi aktarmanın klasik ve geleneksel bir yöntemidir. Klinik öncesi eğitim döneminde geleneksel sınıf dersleri, paneller, entegre oturumlar ya da olgu tartışmaları şeklinde uygulanır ve klinik öncesi dönemde%50-70 arasında ve klinik dönemde %30-50 oranında yer alır.

2. Laboratuar pratikler ve demonstrasyonlar

Öğrencilere öğrenme konuları hakkında doğrudan ve hızlı bir şekilde öğrenme şansı tanıyan, öğrenme motivasyonunu artıran, bilimsel bir bakış açısı kazandıran, teorik bilgileri pekiştiren metotlardır. Klinik öncesi eğitim döneminde%15-28 oranında yer almaktadır.

3. Aktif öğrenme yöntem

Rol play, grup sunumları, kavram haritası, nesi var, yedi şapka, dedikodu gibi yöntemlerin kullanılarak derslerin yapıldığı işbirlikçi bir öğrenme tekniğidir. Bu tekniklerle öğrenenin öğrenme sürecinin sorumluluğunu taşıdığı, öğrenene öğrenme sürecinin çeşitli yönleriyle ilgili kara alma, özdüzenleme yapma, ekip işbirliği içinde çalışabilme fırsatlarının verildiği ve öğrenme sırasında zihinsel yeteneklerini kullanmaya zorlandığı bir öğrenme sürecidir. Klinik öncesi eğitim programında %5 oranında yer almaktadır.

DERS KURULU VII PROGRAM ÖĞRENME ÇIKTILARINA KATKISI

Kodu	Ders	PÇ1	PÇ2	PÇ3	PÇ4	PÇ5	PÇ6	PÇ7	PÇ8	PÇ9	PÇ10	PÇ11	PÇ12
		5	5	2	-	-	-	-	-	-	-	-	4

Klinik Uygulamalara Giriş İçin

Amaç:

İletişim, anamnez alma, fizik muayene yapma, temel mesleki beceri ve simüle hasta ile ilgili temel bilgilerin verilmesi amaçlanmaktadır

Öğrenim Hedefleri

Bu amaca ulaşabilmek için;

- *İletişim,iletişimin basamakları, etkili iletişimin ilkelerini söyleyebilmeli
- *Anamnez alma ve anamnez alma basamaklarını kavramış olmalı
- *Fizik muayene, basamaklar ve uygulamasını kavramış olmalı
- *Daha önce öğrenilen temel mesleki beceri uygulamalarında temel bilgilerini tekrarlayabilmeli ve uygulayabilmeli
- *Simüle hasta üzerinden anamnez alma tekniği öğrenmiş olmalı

EĞİTİM ÖĞRETİM METOT

1. Amfi ders

Amfi dersleri bilgi aktarmanın klasik ve geleneksel bir yöntemidir. Klinik öncesi eğitim döneminde geleneksel sınıf dersleri, paneller, entegre oturumlar ya da olgu tartışmaları şeklinde uygulanır ve klinik öncesi dönemde%50-70 arasında ve klinik dönemde %30-50 oranında yer alır.

2. Laboratuvar pratikler ve demonstrasyonlar

Öğrencilere öğrenme konuları hakkında doğrudan ve hızlı bir şekilde öğrenme şansı tanıyan, öğrenme motivasyonunu artıran, bilimsel bir bakış açısı kazandıran, teorik bilgileri pekiştiren metotlardır. Klinik öncesi eğitim döneminde%15-28 oranında yer almaktadır.

3. Aktif öğrenme yöntem

Rol play, grup sunumları, kavram haritası, nesi var, yedi şapka, dedikodu gibi yöntemlerin kullanılarak derslerin yapıldığı işbirlikçi bir öğrenme tekniğidir. Bu tekniklerle öğrenenin öğrenme sürecinin sorumluluğunu taşıdığı, öğrenene öğrenme sürecinin çeşitli yönleriyle ilgili kara alma, özdüzenleme yapma, ekip işbirliği içinde çalışabilme fırsatlarının verildiği ve öğrenme sırasında zihinsel yeteneklerini kullanmaya zorlandığı bir öğrenme sürecidir. Klinik öncesi eğitim programında %5 oranında yer almaktadır.

KLİNİK UYGULAMALARA GİRİŞ'İN PROGRAM ÖĞRENME ÇIKTILARINA KATKISI

Kodu	Ders	PÇ1	PÇ2	PÇ3	PÇ4	PÇ5	PÇ6	PÇ7	PÇ8	PÇ9	PÇ10	PÇ11	PÇ12
		5	5	2	-	-	-	-	-	-	-	-	-

2017–2018 Eğitim Rehberi

TIP3070 Halk Sağlığı, Aile Hekimliği, Adli Tıp, Tıp Etiği, Acil ve İlk Yardım 16 Nisan – 20 Nisan Akademik yılın 31. Haftası Ve Klinik Uygulamalara Giriş Ders Kurulu					
	Pazartesi	Salı	Çarşamba	Perşembe	Cuma
8:00 8:30	Serbest Çalışma	Serbest Çalışma	Serbest Çalışma	Serbest Çalışma	Serbest Çalışma
8:40 9:30	Ders Kurulunun Amaç ve Hedefleri <u>Naim Nur</u> Halk Sağlığı	Enerji Gereksinimi Hesaplanması, Etkileyen Faktörler <u>Gülay Koçoğlu</u> Halk Sağlığı	Karbonhidrat, Protein ve Yağlar <u>Gülay Koçoğlu</u> Halk Sağlığı	Kamu Yönetimi İlkeleri ve Sağlık Hizmetlerinde Örgütlenme I <u>Naim Nur</u> Halk Sağlığı	Parasetamol Zehirlenmesi <u>Erdal Demirtaş</u> Acil ve İlk Yardım
9:40 10:30	Halk Sağlığına Giriş <u>Ferit Koçoğlu</u> Halk Sağlığı	Asfiktik Ölümler <u>Fatma Yücel Beyaztaş</u> Adli Tıp	Zehirlenmelere Genel Yaklaşım <u>Yusuf Kenan Tekin</u> Acil ve İlk Yardım	Kamu Yönetimi İlkeleri ve Sağlık Hizmetlerinde Örgütlenme II <u>Naim Nur</u> Halk Sağlığı	Hasta Hekim Görüşmesi <u>Sanem N. Karaca</u> Aile Hekimliği
10:40 11:30	Sağlık Hizmetleri <u>Haldun Sümer</u> Halk Sağlığı	Küresel Çevre Sorunları <u>H. Hüseyin Polat</u> Halk Sağlığı	Adli Raporlar <u>Celal Bütün</u> Adli Tıp	Birinci Basamak Sağlık Hizmetlerinde Örgütlenme ve Finansman Modelleri <u>Yeltekin Demirel</u> Aile Hekimliği	Bağışıklama <u>Naim Nur</u> Halk Sağlığı

13:00 13:50	Adli Tıba Giriş ve Hekimlerin Yasal Sorumlulukları <u>Ali Yıldırım</u> Adli Tıp	Ölümün Fizyopatolojisi ve Beyin Ölümü <u>Celal Bütün</u> Adli Tıp	Aile Hekimliğinin Tanımı, Tarihçesi ve Temel Özellikleri <u>Sanem N. Karaca</u> Aile Hekimliği	Cinsel Saldırıları <u>Celal Bütün</u> Adli Tıp	T.C. Çevre Sağlığı Mevzuatı ve Örgütlenmesi <u>H. Hüseyin Polat</u> Halk Sağlığı
14:00 14:50	Sağlığın Korunmasında Beslenmenin Önemi <u>Gülay Koçoğlu</u> Halk Sağlığı	Gizliliğe Saygı, Gerçeği Söyleme, Mahremiyete Saygı <u>Gülay Yıldırım</u> Tıp Etiği	Biyopsikososyal Yaklaşım <u>Sanem N. Karaca</u> Aile Hekimliği	Tıbbi Malpraktis I <u>Gülay Yıldırım</u> Tıp Etiği	Çevre Sağlığı Politikaları ve Eylem Planı <u>H. Hüseyin Polat</u> Halk Sağlığı
15:00 15:50	TTB	TTB	Temel Sağlık Hizmetleri Kavramı <u>Naim Nur</u> Halk Sağlığı	Tıbbi Malpraktis II <u>Gülay Yıldırım</u> Tıp Etiği	Serbest Çalışma
16:00 16:50	TTB	TTB	Serbest Çalışma	Serbest Çalışma	Serbest Çalışma

TIP3070 Halk Sağlığı, Aile Hekimliği, Adli Tıp, Tıp Etiği, Acil ve İlk Yardım 23 Nisan – 27 Nisan Akademik yılın 32. Haftası Ve Klinik Uygulamalara Giriş Ders Kurulu					
	Pazartesi	Salı	Çarşamba	Perşembe	Cuma
8:00 8:30	TATİL	Serbest Çalışma	Serbest Çalışma	Serbest Çalışma	Serbest Çalışma
8:40 9:30	TATİL	Konut Sağlığı ve Hasta Bina Sendromu <u>H. Hüseyin Polat</u> Halk Sağlığı	Helalar Sıvı Atıklar ve Arıtım <u>H. Hüseyin Polat</u> Halk Sağlığı	Vektörlerle Mücadele <u>H. Hüseyin Polat</u> Halk Sağlığı	Hekimlikte Konsültasyon ve tıp Etiği <u>Gülay Yıldırım</u> Tıp Etiği
9:40 10:30	TATİL	Ana Çocuk Sağlığı I <u>Levent Özdemir</u> Halk Sağlığı	Sağlığa Zararlı Işınlara <u>H. Hüseyin Polat</u> Halk Sağlığı	Erken Tanı <u>Naim Nur</u> Halk Sağlığı	Organ Nakli ve Etik <u>Gülay Yıldırım</u> Tıp Etiği
10:40 11:30	TATİL	Ana Çocuk Sağlığı II <u>Levent Özdemir</u> Halk Sağlığı	Birinci Basamakta Tıbbi Kayıt ve Kodlama <u>Yeltekin Demirel</u> Aile Hekimliği	İlaçla Korunma ve Kişisel Hijyen <u>Naim Nur</u> Halk Sağlığı	Kimlik Tespiti <u>Fatma Yücel Beyaztaş</u> Adli Tıp
13:00 13:50	TATİL	Üreme Sağlığı I <u>Haldun Sümer</u> Halk Sağlığı	Reçete Yazma I <u>İhsan Bağcıvan</u> Farmakoloji	Adli Otopsi <u>Fatma Yücel Beyaztaş</u> Adli Tıp	Çevre ve Kanser <u>H. Hüseyin Polat</u> Halk Sağlığı
14:00 14:50	TATİL	Üreme Sağlığı II <u>Haldun Sümer</u> Halk Sağlığı	İletişimin Temelleri <u>Sanem N. Karaca</u> Aile Hekimliği	Aile Hekimliğinde Hasta Eğitimi <u>Yeltekin Demirel</u> Aile Hekimliği	Çevresel Kirleticiler ve Çevre Hekimliği <u>H. Hüseyin Polat</u> Halk Sağlığı
15:00 15:50	TATİL	TTB	Anaflaksi <u>İlhan Korkmaz</u> Acil ve İlk Yardım	Birinci Basamakta Periyodik Sağlık Muayenesi <u>Yeltekin Demirel</u> Aile Hekimliği	İnsan Hakları ve Çocuk İstismarı <u>Ali Yıldırım</u> Adli Tıp
16:00 16:50	TATİL	TTB	Serbest Çalışma	Serbest Çalışma	Serbest Çalışma

TIP3070 Halk Sağlığı, Aile Hekimliği, Adli Tıp, Tıp Etiği, Acil ve İlk Yardım 30 Nisan – 4 Mayıs Akademik yılın 33. Haftası Ve Klinik Uygulamalara Giriş Ders Kurulu					
	Pazartesi	Salı	Çarşamba	Perşembe	Cuma
8:00 8:30	Serbest Çalışma	TATİL	Serbest Çalışma	Serbest Çalışma	Serbest Çalışma
8:40 9:30	Çevre ve Sağlık İlişkisi <u>Levent Özdemir</u> Halk Sağlığı	TATİL	Fitokimyasallar, Probiyotikler, Prebiyotikler Yeterli Dengeli Beslenme Planlaması <u>Gülay Koçoğlu</u> Halk Sağlığı	Sağlık Ekonomisi ve Sağlık Hizmetlerinde Finansman I <u>Naim Nur</u> Halk Sağlığı	Toplumun Demografik Yapısının İncelenmesi <u>Naim Nur</u> Halk Sağlığı
9:40 10:30	Sağlığa Zararlı Kuruluşlar ve Katı Atıklar <u>Levent Özdemir</u> Halk Sağlığı	TATİL	Gebelikte ve Emziliklikte Beslenme <u>Gülay Koçoğlu</u> Halk Sağlığı	Sağlık Ekonomisi ve Sağlık Hizmetlerinde Finansman <u>Naim Nur</u> Halk Sağlığı	Okul Sağlığı <u>H.Hüseyin Polat</u> Halk Sağlığı
10:40 11:30	Amanita ve Gyromitra Türü Mantar Zehirlenmeleri <u>İlhan Korkmaz</u> Acil ve İlk Yardım	TATİL	Reçete Yazma II <u>İhsan Bağcıvan</u> Farmakoloji	Karbonmonoksit Zehirlenmesi <u>Erdal Demirtaş</u> Acil ve İlk Yardım	Şok Türleri ve Hemorajik Şokta Tedavi <u>Erdal Demirtaş</u> Acil ve İlk Yardım
13:00 13:50	Vitaminler <u>Gülay Koçoğlu</u> Halk Sağlığı	TATİL	Yılan Isırıkları ve Akrep Sokması <u>Yusuf Kenan Tekin</u> Acil ve İlk Yardım	Birinci Basamakta Anamnez <u>Sanem N. Karaca</u> Aile Hekimliği	0-1 yaş Çocuklarda Beslenme <u>Gülay Koçoğlu</u> Halk Sağlığı
14:00 14:50	Mineraller ve Su <u>Gülay Koçoğlu</u> Halk Sağlığı	TATİL	Travmalı Hastanın Stabilizasyonu ve Nakli <u>İlhan Korkmaz</u> Acil ve İlk Yardım	Birinci Basamakta Fizik Muayene <u>Sanem N. Karaca</u> Aile Hekimliği	Okul Öncesi Çocuklarda Beslenme, Okul Çağı Çocuklarında Beslenme, Adolesanlarda Beslenme <u>Gülay Koçoğlu</u> Halk Sağlığı
15:00 15:50	TTB	TATİL	EĞİTİM DEĞERLENDİRME TOPLANTISI ÖĞRETİM ÜYELERİ ve ÖĞRENCİLER	Organofosfat Zehirlenmesi <u>Erdal Demirtaş</u> Acil ve İlk Yardım	Serbest Çalışma
16:00 16:50	TTB	TATİL	Serbest Çalışma	Serbest Çalışma	Serbest Çalışma

TIP3070 Halk Sağlığı, Aile Hekimliği, Adli Tıp, Tıp Etiği, Acil ve İlk Yardım 7 Mayıs – 11 Mayıs Akademik yılın 34. Haftası					
Ve Klinik Uygulamalara Giriş Ders Kurulu					
	Pazartesi	Salı	Çarşamba	Perşembe	Cuma
8:00 8:30	Serbest Çalışma	Serbest Çalışma	Serbest Çalışma	Serbest Çalışma	Serbest Çalışma
8:40 9:30	Hava Kirliliği ve Gürültü <u>Levent Özdemir</u> Halk Sağlığı	Yaşlılıkta Beslenme <u>Gülay Koçoğlu</u> Halk Sağlığı	Besin Güvenliği, Yasal Düzenlemeler <u>Gülay Koçoğlu</u> Halk Sağlığı	Salgınların İnce. Epidemiyolojik Yöntemler ve Bulaşıcı Hastalıklarla Savaş <u>Haldun Sümer</u> Halk Sağlığı	Afetlerde Tıbbi Önlemler <u>Selma Çetinkaya</u> Tıp Eğitimi
9:40 10:30	İçme ve Kullanma Suyu <u>Levent Özdemir</u> Halk Sağlığı	İşçi-Sporcu vb Diğer Özel Griplarda Beslenme <u>Gülay Koçoğlu</u> Halk Sağlığı	İşçi Sağlığı I <u>Levent Özdemir</u> Halk Sağlığı	Salgınların İnce. Epidemiyolojik Yöntemler ve Bulaşıcı Hastalıklarla Savaş II <u>Haldun Sümer</u> Halk Sağlığı	Aile Hekimliğinde Ergene Yaklaşım <u>Yeltekin Demirel</u> Aile Hekimliği
10:40 11:30	Menstruasyon Döneminde Beslenme, Menapozda Beslenme <u>Gülay Koçoğlu</u> Halk Sağlığı	Ergonomi <u>Levent Özdemir</u> Halk Sağlığı	İşçi Sağlığı II <u>Levent Özdemir</u> Halk Sağlığı	Kimyasal Silahlar ve Korunma <u>M. Kemal Yıldırım</u> Farmakoloji	Gözlemsel Araştırmalar <u>Haldun Sümer</u> Halk Sağlığı
13:00 13:50	Reçete ve Etik Sorunlar <u>Gülay Yıldırım</u> Tıp Etiği	Yaşamın Sonuyla İlgili Etik-Yasal Konular <u>Gülay Yıldırım</u> Tıp Etiği	Olağan Dışı Durumlarda Sağlık Hizmetleri <u>Naim Nur</u> Halk Sağlığı	Ruh Hastalıkları Epidemiyolojisi <u>Levent Özdemir</u> Halk Sağlığı	Beslenme Anemileri <u>Gülay Koçoğlu</u> Halk Sağlığı
14:00 14:50	Yaşlılık Olgusunun Tıp Etiği Açısından Değerlendirilmesi <u>Gülay Yıldırım</u> Tıp Etiği	Aile Hekimliğinde Geratrik Hastaya Yaklaşım <u>Sanem N. Karaca</u> Aile Hekimliği	Birinci Basamakta Laboratuvar Kullanımı <u>Sanem N. Karaca</u> Aile Hekimliği	Toplumun ve Bireyin Beslenme Durumunun Saptanması <u>Gülay Koçoğlu</u> Halk Sağlığı	İyot Yetersizliği Sorunları <u>Gülay Koçoğlu</u> Halk Sağlığı
15:00 15:50	TTB	TTB	Aile Hekimliğinde Çocuk Hastaya Yaklaşım <u>Sanem N. Karaca</u> Aile Hekimliği	Türkiye’de Beslenme Sorunları <u>Gülay Koçoğlu</u> Halk Sağlığı	Serbest Çalışma
16:00 16:50	TTB	TTB	Serbest Çalışma	Serbest Çalışma	Serbest Çalışma

TIP3070 Halk Sağlığı, Aile Hekimliği, Adli Tıp, Tıp Etiği, Acil ve İlk Yardım 14 Mayıs – 18 Mayıs Akademik yılın 35. Haftası Ve Klinik Uygulamalara Giriş Ders Kurulu					
	Pazartesi	Salı	Çarşamba	Perşembe	Cuma
8:00 8:30	Serbest Çalışma	Serbest Çalışma	Serbest Çalışma	Serbest Çalışma	Serbest Çalışma
8:40 9:30	Şişmanlık ve Önlenmesi <u>Gülay Koçoğlu</u> Halk Sağlığı	Aile Hekimliğinde Kronik Hastalıklara Yaklaşım I <u>Sanem N. Karaca</u> Aile Hekimliği	Aile Hekimliğinde Kronik Hastalıklara Yaklaşım III <u>Sanem N. Karaca</u> Aile Hekimliği	Kronik Hastalıklar ve Beslenme İlişkileri <u>Gülay Koçoğlu</u> Halk Sağlığı	Yet. ve Den.Beslenme için Alınacak Bes.Planlanması <u>Gülay Koçoğlu</u> Halk Sağlığı
9:40 10:30	PEM ve Krounma <u>Gülay Koçoğlu</u> Halk Sağlığı	Aile Hekimliğinde Kronik Hastalıklara Yaklaşım II <u>Sanem N. Karaca</u> Aile Hekimliği	Epidemiyolojik Araştırma Planlaması <u>Haldun Sümer</u> Halk Sağlığı	Birinci Basamakta GİS Yakınmaları Olan Hastaya Yaklaşım <u>Yeltekin Demirel</u> Aile Hekimliği	Afetlerde Beslenme <u>Gülay Koçoğlu</u> Halk Sağlığı
10:40 11:30	Birinci Basamakta Obezite Yönetimi <u>Yeltekin Demirel</u> Aile Hekimliği	Hasta, Hekim Hakları ve Sorumlulukları <u>Gülay Yıldırım</u> Tıp Etiği	Bilimsel Yöntemin Aşamaları ve Anket Yöntemi, Örnekleme ve Araştırma Raporu ve Tez Yazımı, Tablo-Grafik Yapım Yöntemleri <u>Haldun Sümer</u> Halk Sağlığı	Birinci Basamakta Gebe Takibi <u>Yeltekin Demirel</u> Aile Hekimliği	Birinci Basamakta Anemilerin Yönetimi <u>Sanem N. Karaca</u> Aile Hekimliği
13:00 13:50	Biyolojik Silahlar ve Biyoterörizm I <u>Gökhan Gözel</u> Enfeksiyon Hast.	Epidemiyolojinin Tanımı, Amaçları ve Sınıflandırması <u>Haldun Sümer</u> Halk Sağlığı	Yaşlı Sağlığı <u>Levent Özdemir</u> Halk Sağlığı	Reçete Yazma III <u>İhsan Bağcıvan</u> Farmakoloji	Serbest Çalışma
14:00 14:50	Biyolojik Silahlar ve Biyoterörizm II <u>Gökhan Gözel</u> Enfeksiyon Hast.	Deneysel ve Metodolojik Araştırmalar <u>Haldun Sümer</u> Halk Sağlığı	Birinci Basamakta Hipertansiyon Yönetimi <u>Yeltekin Demirel</u> Aile Hekimliği	GELİŞİM SINAVI	Serbest Çalışma
15:00 15:50	TTB	TTB	Aile Hekimliğinde Anksiyete ve Depresyon <u>Yeltekin Demirel</u> Aile Hekimliği	GELİŞİM SINAVI	Serbest Çalışma
16:00 16:50	TTB	TTB	Serbest Çalışma	Serbest Çalışma	Serbest Çalışma

TIP3070 Halk Sağlığı, Aile Hekimliği, Adli Tıp, Tıp Etiği, Acil ve İlk Yardım					
21 Mayıs – 25 Mayıs Akademik yılın 36. Haftası					
Ve Klinik Uygulamalara Giriş Ders Kurulu					
	Pazartesi	Salı	Çarşamba	Perşembe	Cuma
8:00 8:30	Serbest Çalışma	Serbest Çalışma	Serbest Çalışma	Serbest Çalışma	Serbest Çalışma
8:40 9:30	Yet. ve Den.Beslenme İçin Alınacak Bes. Planlanması Fonk.Besinler,Probiyotikler ve Prebiyotikler <u>Gülay Koçoğlu</u> Halk Sağlığı	Birinci Basamakta Menapoz Yönetimi <u>Yeltekin Demirel</u> Aile Hekimliği	Serbest Çalışma	İletişim FM-Anamnez	İletişim FM-Anamnez
9:40 10:30	Birinci Basamakta Baş Ağrılı Hastaya Yaklaşım <u>Yeltekin Demirel</u> Aile Hekimliği	Sigara Bağımlılığı ve Tedavisi <u>Yeltekin Demirel</u> Aile Hekimliği	Serbest Çalışma	İletişim FM-Anamnez	İletişim FM-Anamnez
10:40 11:30	Birinci Basamakta Cinsel Yolla Bulaşan Hastalıklara Yaklaşım <u>Yeltekin Demirel</u> Aile Hekimliği	Alet Yaralanmaları <u>Ali Yıldırım</u> Adli Tıp	Serbest Çalışma	İletişim FM-Anamnez	İletişim FM-Anamnez
13:00 13:50	İleri Teknoloji ve Tıp Etiği <u>Gülay Yıldırım</u> Tıp Etiği	Serbest Çalışma	Serbest Çalışma	İletişim FM-Anamnez	İletişim FM-Anamnez
14:00 14:50	Sağlık Alanına Özgü İstatistikte Temel Kavramlar ve Tanımlamalar <u>Selma Çetinkaya</u> Tıp Eğitimi	Serbest Çalışma	Serbest Çalışma	İletişim FM-Anamnez	İletişim FM-Anamnez
15:00 15:50	TTB	TTB	Serbest Çalışma	İletişim FM-Anamnez	İletişim FM-Anamnez
16:00 16:50	TTB	TTB	Serbest Çalışma	Serbest Çalışma	Serbest Çalışma

TIP3070 Halk Sağlığı, Aile Hekimliği, Adli Tıp, Tıp Etiği, Acil ve İlk Yardım						28 Mayıs – 1 Haziran	Akademik yılın 37. Haftası			
Ve Klinik Uygulamalara Giriş Ders Kurulu						Pazartesi	Salı	Çarşamba	Perşembe	Cuma
8:00 8:30	Serbest Çalışma	Serbest Çalışma	Serbest Çalışma	Serbest Çalışma	Serbest Çalışma					
8:40 9:30	GRUP I SİMÜLE	GRUP II SİMÜLE	GRUP III SİMÜLE	GRUP IV SİMÜLE	GRUP V SİMÜLE					
9:40 10:30	GRUP I SİMÜLE	GRUP II SİMÜLE	GRUP III SİMÜLE	GRUP IV SİMÜLE	GRUP V SİMÜLE					
10:40 11:30	GRUP I SİMÜLE	GRUP II SİMÜLE	GRUP III SİMÜLE	GRUP IV SİMÜLE	GRUP V SİMÜLE					

13:30 14:20	GRUP II-III TTB-I GRUP-VII-VİDEO	GRUP IV-V TTB-I GRUP-VI-VİDEO	GRUP VI-VII TTB-I GRUP-V-VİDEO	GRUP I-TTB-I GRUP II- TTB-II GRUP-III-VİDEO	GRUP III-IV TTB-II GRUP-II-VİDEO					
14:30 15:20	GRUP II-III TTB-I	GRUP IV-V TTB-I	GRUP VI-VII TTB-I	GRUP I-TTB-I GRUP II- TTB-II	GRUP III-IV TTB-II					
15:30 16:20	GRUP II-III TTB-I	GRUP IV-V TTB-I	GRUP VI-VII TTB-I	GRUP I-TTB-I GRUP II- TTB-II	GRUP III-IV TTB-II					
16:20 16:50	Serbest Çalışma	Serbest Çalışma	Serbest Çalışma	Serbest Çalışma	Serbest Çalışma					

TIP3070 Halk Sağlığı, Aile Hekimliği, Adli Tıp, Tıp Etiği, Acil ve İlk Yardım 4 Haziran - 8 Haziran Akademik yılın 38. Haftası Ve Klinik Uygulamalara Giriş Ders Kurulu					
	Pazartesi	Salı	Çarşamba	Perşembe	Cuma
8:00 8:30	Serbest Çalışma	Serbest Çalışma	SINAV	Serbest Çalışma	Serbest Çalışma
8:40 9:30	GRUP VI SİMÜLE	GRUP VII SİMÜLE	SINAV	Serbest Çalışma	Serbest Çalışma
9:40 10:30	GRUP VI SİMÜLE	GRUP VII SİMÜLE	SINAV	Serbest Çalışma	VII. DERS KURULU TEORİK SINAV 85 soru Sınav başlangıç saati: 10.00
10:40 11:30	GRUP VI SİMÜLE	GRUP VII SİMÜLE	SINAV	Serbest Çalışma	VII. DERS KURULU TEORİK SINAV Sınav bitiş saati: 11.25

13:30 14:20	GRUP V-VII TTB-II GRUP-I-VİDEO	GRUP VI-I TTB-II GRUP-IV-VİDEO	SINAV	Serbest Çalışma	VII. DERS KURULU TEORİK SINAV SORULARI DEĞERLENDİRME Ders Kurulu Öğr. Üyeleri ve Koordinatör
14:30 15:20	GRUP V-VII TTB-II	GRUP VI-I TTB-II	SINAV	Serbest Çalışma	VII. DERS KURULU TEORİK SINAV SORULARI DEĞERLENDİRME Ders Kurulu Öğr. Üyeleri ve Koordinatör
15:30 16:20	GRUP V-VII TTB-II	GRUP VI-I TTB-II	SINAV	Serbest Çalışma	Serbest Çalışma
16:20 16:50	Serbest Çalışma	Serbest Çalışma	SINAV	Serbest Çalışma	Serbest Çalışma

SORU DAĞILIMI

SORU DAĞILIMI	TOPLAM SORU SAYISI	TEORİK SORU SAYISI	PRATİK SORU SAYISI	SORU SIRASI
TIBBİ FARMAKOLOJİ	3	3	-	1-3
HALK SAĞLIĞI	49	49	-	4-52
AİLE HEKİMLİĞİ	15	15	-	53-67
ACİL ve İLK YARDIM	5	5	-	68-72
ENFEKSİYON HASTALIKLARI	1	1	-	73
TIBBİ ETİK VE DEONTOLOJİ	5	5	-	74-78
ADLİ TIP	5	5	-	79-83
TIP EĞİTİMİ	2	2	-	84-85
KLİNİK UYGULAMALARA GİRİŞ	15	15	-	15
TOPLAM	100	100	-	100

DEVAMSIZLIK SINIRI

Teorik Dersler : 28 saat

DÖNEM III 2017–2018 EĞİTİM ÖĞRETİM YILI, FİNAL VE BÜTÜNLEME SINAVI SORU DAĞILIMI

SORU DAĞILIMI	TOPLAM DERS SAYISI	TOPLAM SORU SAYISI	SORU SIRASI
PATOLOJİ	165	46	1-46
TIBBİ FARMAKOLOJİ	130	37	47-83
MİKROBİYOLOJİ	78	23	84-106
HALK SAĞLIĞI	74	21	107-127
PARAZİTOLOJİ	44	12	128-139
ÇOCUK SAĞLIĞI VE HASTALIKLARI	24	7	140-146
İÇ HASTALIKLARI	22	6	147-152
AİLE HEKİMLİĞİ	27	8	153-160
KARDİYOLOJİ	9	2	161-162
TIBBİ GENETİK	13	4	163-166
ENFEKSİYON HASTALIKLARI	11	3	167-169
NÖROLOJİ	14	4	170-173
ACİL VE İLK YARDIM	14	4	174-177
FİZİKSEL TIP VE REHABİLİTASYON	9	2	178-179
TIP ETİĞİ	9	2	180-181
KADIN HASTALIKLARI VE DOĞUM	11	3	182-184
ORTOPEDİ	7	2	185-186
GÖĞÜS HASTALIKLARI	6	2	187-188
PSİKİYATRİ	8	2	189-190
RADYODİAGNOSTİK	6	2	191-192
ADLİ TIP	8	2	193-194
ÜROLOJİ	5	1	195
GENEL CERRAHİ	5	1	196
KULAK BURUN BOĞAZ	3	1	197
GÖĞÜS CERRAHİSİ	2	1	198
TIBBİ BİYOLOJİ	2	1	199
TIP EĞİTİMİ	2	1	200
TOPLAM	708	200	200
FİNAL SINAVI		09.07.2018 Pazartesi	SAAT 13.00
BÜTÜNLEME SINAVI		06.08.2018 Pazartesi	SAAT 13.00

DÖNEM IV

AÇIKLAMALAR: 1.

A: Çekirdek Hastalıklar / Klinik Problemler Listesi

B: Semptomlar ve Durumlar Listesi: Semptom veya durum listesi, bir hekimin klinik ortamlarda (poliklinik, acil vb) ve diğer ortamlarda (okul, işyeri, yerleşim merkezi vb) karşı karşıya olacağı ve belirli düzeylerde yönetmesi gereken ilk karşılaşma durumlarını içerir. Ulusal ÇEP’te sıralanan semptomlar ve durumlar aşağıda belirtildiği gibi dört başlık altında toplanmıştır.

- A. Burun tıkanıklığı, halsizlik gibi semptomlar, hematüri, hipertansiyon gibi **klinik durumlar**,
- B. Şiddet, ihmal ve istismar, öğrenme güçlüğü gibi **adli ve / veya psikososyal durumlar**,
- C. Büyüme ve gelişme, sağlıklı cinsel yaşam, ağız dış sağlığı, beslenme gibi **sağlıklılık durumları**,
- D. Okul, işyeri, yerleşim merkezi gibi çevrelerde karşı karşıya olunan kirlilik, salgın, afet, göç ve savaş vb gibi sağlıkla ilgili çevresel (fiziksel çevre, sosyo-kültürel çevre) ve küresel durumlar.

C: Temel Hekimlik Uygulamaları Listesi: Tıp fakültesinden mezun olan hekimin, belirlenen düzeylerde yapması, yönetmesi gereken temel hekimlik uygulamalarını içerir. Aşağıda Ulusal ÇEP Temel Hekimlik Uygulamaları, altı alt başlık altında gruplandırılarak sıralanmış ve düzeylendirilmiştir:

- A. Öykü alma
- B. Genel ve soruna yönelik fizik muayene
- C. Kayıt tutma, raporlama ve bildirim
- D. Laboratuvar testleri ve ilgili diğer işlemler
- E. Girişimsel ve girişimsel olmayan uygulamalar
- F. Koruyucu hekimlik ve toplum hekimliği uygulamaları

2.

D: Tüm öğretim üyeleri katılacaktır. (Her staj grubunda sıra ile iki öğretim üyesi seminer sorumlusu olacaktır)

3. Hasta başı eğitim (P) : Pratik uygulama servis viziti, poliklinik muayenesi ve ameliyatı içermektedir. Sorumlu öğretim üyesinin uygun göreceği şekilde bu saatler değerlendirilecektir.

4. Öğrenme (Performans) Düzeyleri:

T: Tanı koyabilmeli ve tedavi hakkında bilgi sahibi olmalı, gerekli ön işlemleri yaparak, uzmana yönlendirebilmeli

TT: Tanı koyabilmeli, tedavi edebilmeli

ÖnT: Ön tanı koyarak gerekli ön işlemleri yapıp uzmana yönlendirebilmeli

A: Acil durumu tanımlayarak acil tedavisini yapabilmeli, gerektiğinde uzmana yönlendirebilmeli

İ: Birinci basamak şartlarında uzun süreli takip (izlem) ve kontrolünü yapabilmeli

K: Korunma önlemlerini (birincil, ikincil ve üçüncül korunmadan uygun olan/olanları) uygulayabilmeli

5. Temel Hekimlik Uygulamaları Öğrenme Düzeyi

1: Uygulamanın nasıl yapıldığını bilir ve sonuçlarını hasta ve/veya yakınlarına açıklar.

2: Acil bir durumda kılavuz / yönergeye uygun biçimde uygulamayı yapar.

3: Karmaşık olmayan, sık görülen, durumlarda / olgularda uygulamayı* yapar.

4: Karmaşık durumlar / olgular da dâhil uygulamayı* yapar.

* Ön değerlendirmeyi / değerlendirmeyi yapar, gerekli planları oluşturur, uygular ve süreç ve sonuçlarıyla ilgili hasta ve yakınlarını / toplumu bilgilendirir.

6. C: UÇEP 2014 de yer almayıp Cumhuriyet Üniversitesi 2014 ders programında yer alan konular

“ ÇOCUK SAĞLIĞI VE HASTALIKLARI” STAJ AMAÇ VE PROGRAM ÇIKTILARI

Staj Kodu	TIP
Adı	Çocuk Sağlığı ve Hastalıkları
Staj Yılı	4
Staj Süresi	40 iş günü (8 hafta)
Teorik Ders Saati	151 saat
Uygulamalı Ders Saati	77 saat
Staj Kredisi	
Eğitim Dili	Türkçe
Staj Türü	Zorunlu
Staj Ön Koşulları	Dönem IV öğrencisi olmak
Staj Sorumlusu	Yrd. Doç. Dr. Elif ÜNVER KORĞALI
Ders Veren Öğretim Üyeleri	Yrd. Doç. Dr. Mahmut EKİCİ Yrd. Doç. Dr. Elif ÜNVER KORĞALI
Staj İçeriği	Stajyerler sorumlu öğretim üyesinin gözetiminde staj süresi içerisinde günlük pratikte yapabilmeleri gereken çocuk sağlığı ve hastalıkları ile ilgili temel bilgileri öğrenir. Ayrıca gözlemleri gereken muayene ve yöntemleri kendilerinden sorumlu öğretim üyesinin hasta muayenesi sırasında değerlendirir ve yorumlar. Her gün teorik ders, hasta başında poliklinik veya servis izlemleri, yatan hastaya yönelik olgu sunumları ve tartışmaları sorumlu öğretim görevlisi ile birlikte yapılır. Ayrıca stajyerlerin sorumlu öğretim görevlileri ile birlikte uygun görülen sayıda (öğrenci sayısına göre 2 ve/veya 3) ve günlük pratikte sık karşılaşılabilecekleri düşünülen konularda seminer hazırlayıp, sunum yapmaları sağlanır.
Staj Amacı	UÇEP 2014 programının amaçlarına uygun olarak bu staj sırasında stajyerin çocuk hastaya ve ailesine yaklaşım, doğru ve yeterli öykü alabilme, çocuk hastanın yaş gruplarına göre fizik muayenesini yapabilme, fizik muayene bulgularına göre ayırıcı tanı yapabilme, tanıya gidebilmek için gerekli laboratuvar ve radyolojik tetkikleri isteyebilme ve değerlendirebilme, tanı koyulduktan sonra uygun tedaviyi düzenleyebilme, hastalığın seyri- tedavinin etkinliği konularında aileyi yönlendirebilme, acil durumlara müdahale edebilme bilgilerinin verilmesidir. Doğum öncesi dönemden başlayarak 18 yaş sonuna kadar çocuk ve ergenlerin bedensel, ruhsal, sosyal iyilik halini korumayı, geliştirmeyi, sık görülen hastalıkların tanı ve tedavi yaklaşımını bilen, gerekli bilgi ve teknolojiyi izleyen, bunları toplumun gereksinimleri, beklentileri doğrultusunda kullanabilen hekimler yetiştirmektir.
Öğrenim Çıktıları	<ol style="list-style-type: none"> 1) Toplumsal çocuk sağlığı göstergelerini bilir. 2) Probleme yönelik ayrıntılı bilgi alır, 3) Çocuğu evrelerine göre ayrıntılı muayene eder, 4) Yaşa göre antropometrik ölçüm ve yorum yapar, EKG ve pediatri için temel olan grafipleri değerlendirir, 5) Toplumda sık görülen çocuk hastalıklarının tanı ve tedavi yaklaşımlarını bilir, sıvı-elektrolit tedavisi yapar, öncelik ve önemlilikleri sıralar, koruyucu hekimlik yaklaşımına sahip olur, 6) Sorumluluğunu aldığı hastayı sunar, tartışır, probleme yönelik yaklaşım yapar, 7) Sık kullanılan ilaçların yaşa göre dozlarını, etki ve yan etkilerini bilir, 8) Hastaneye sevk etme kriterlerini ve koşullarını bilir, 9) Tanı ve tedavi işlemlerinin etik ve yasal yönlerini bilir ve ülke için ekonomik yükünü değerlendirir, 10) Hasta ve hasta yakını ile duyarlı ve etkili iletişim kurar, aileyi bilgilendirme becerisini kazanır, çocuk ve aileye bütünsel, duyarlı ve saygılı yaklaşır, çalışma arkadaşları ve sağlık personeli ile uyum içinde çalışır, 11) Yaşam boyu öğrenme becerisi kazanır.
Öğretme Yöntemleri	Görsel araçlar kullanılarak (slayt) interaktif anlatım, yataklı servis, yoğun bakım ünitesi ve poliklinikte hasta başında yapılacak uygulamalı dersler, hasta başında yapılan soru-cevap şeklindeki problem çözme, ayırıcı tanıya gitme pratikleri, makale ve seminer saatlerine katılımın sağlanması ve seminer hazırlayarak, hem teknik altyapıyı öğrenmeleri hem de hastalıklara yaklaşım yöntemlerinin anlaşılması amaçlanmaktadır. Stajyerlerin 8 haftalık staj boyunca doldurmaları gereken öğrenci karnelerinde; temel pediatri pratiği ile ilgili öğrenmeleri amaçlanan konular öğrenciler tarafından hasta üzerinde uygulanarak doldurulmaktadır.
Değerlendirme Yöntemleri	Staj sonunda teorik(yazılı), pratik ve sözlü sınav yapılacaktır. Pratik sınav notu verilirken, öğrenci karneleri ve staj boyunca öğrencinin hazırladığı seminer de dikkate alınacaktır.
Önerilen kaynaklar	<ol style="list-style-type: none"> 1)Pediatri 1-2. Ed. Prof. Dr. Olcay Neyzi, Güneş Kitabevi 2010 2)Çocuk Acil Tıp. Ed. Prof. Dr. Metin Karaböcüoğlu, İstanbul Tıp Kitabevi, 2012 3)Pediatriinin Esasları. Ed. Dr. Teoman Akçay, Nobel Tıp Kitabevleri,2009

2017–2018 Eğitim Rehberi

1.HAFTA

Pazartesi	Ders	A	B	C	Öğrenme Düzeyi	Öğretim Üyesi
09.00-09.45	Kliniğin tanıtılması (P)					Yrd. Doç. Dr. Mahmut EKİCİ
10.00-10.45	Yenidoğan terminolojisi	C	C2,C9	A1,C4,E14 E15,F15	4	Yrd. Doç. Dr. Elif Ünver KORĞALI
11.00-11.45	Yenidoğan Muayenesi	C	C2,C9	B2,B6,B10, B13,B16, B19,D19		Yrd. Doç. Dr. Elif Ünver KORĞALI
13.30-14.20	Öykü Alma	C	C	A1,A3	4	Yrd. Doç. Dr. Mahmut EKİCİ
14.30-15.20	Hasta başı eğitim (P)					Yrd. Doç. Dr. Mahmut EKİCİ
15.30-16.30	Hasta başı eğitim (P)					Yrd. Doç. Dr. Mahmut EKİCİ
Salı						
09.00-09.45	Büyüme - Gelişme Tanımı, değerlendirilmesi	C	C2,C6,C7, C10, C11,C12, C17	A1,A2, C3,C4,C8	3	Yrd. Doç. Dr. Elif Ünver KORĞALI
10.00-10.45	Büyüme - Gelişme Antropometrik Ölçümlerin Alınması	C	A20,A27,A76,A77, A88,A101, A103	B2,B3,B6, B10,E8	3	Yrd. Doç. Dr. Elif Ünver KORĞALI
11.00-11.45	Büyüme – Gelişme geriliği olan çocuğa yaklaşım	C	A20,A27,A76,A77, A88,A101,A103, B11,B17,	D9,F4,F5, F10,F11, F13,F15, B13,C3, C4,C8,E8	2	Yrd. Doç. Dr. Elif Ünver KORĞALI
13.30-14.20	Genel Durum Muayenesi	C	C	B10	3	Yrd. Doç. Dr. Elif Ünver KORĞALI
14.30-15.20	Hasta başı eğitim (P)					Yrd. Doç. Dr. Elif Ünver KORĞALI
15.30-16.30	Hasta başı eğitim (P)					Yrd. Doç. Dr. Elif Ünver KORĞALI
Çarşamba						
09.00-09.45	Streptokok Enfeksiyonları Genel bakış, Yaklaşım	C	A57, A64, A69	A1, B3, B4, B6, B7, C4, C8	4	Yrd. Doç. Dr. Mahmut EKİCİ
10.00-10.45	Kızıl Hastalığı	69	A11, A15, A18,C8, A97	A1,B3,B6,B7,B10, C4,C8,D19,E4,F12	4	Yrd. Doç. Dr. Mahmut EKİCİ
11.00-11.45	Tedavi	C	A57, A64, A69	A1, B3, B4, B6, B7, C4, C8	4	Yrd. Doç. Dr. Mahmut EKİCİ
13.30-14.20	Baş, boyun, göz, KBB muayenesi	C	A2,A3,A15,A16, A18,A57,A75, A82, A84, A88, A102, A103, A107, A111	B2, B3, B11	3	Yrd. Doç. Dr. Elif Ünver KORĞALI
14.30-15.20	Hasta başı eğitim (P)					Yrd. Doç. Dr. Elif Ünver KORĞALI
15.30-16.30	Hasta başı eğitim (P)					Yrd. Doç. Dr. Elif Ünver KORĞALI
Perşembe						
09.00-09.45	Alt Solunum Yolu Enfeksiyonları (ASYE) Bronşiolit, Kistik Fibröz	55, 182	A47, A64, A69,	A1, B6, B7, B10, B15, B19, C4, C8	3	Yrd. Doç. Dr. Mahmut EKİCİ
10.00-10.45	ASYE; Viral-Bakteriyel Pnömoniler	260	A47, A64, A69	A1, B6, B7, B10, B15, B19, C4, C8	4	Yrd. Doç. Dr. Mahmut EKİCİ

2017–2018 Eğitim Rehberi

11.00-11.45	Yabancı Cisim Aspirasyonları	331	A122	A1, B6, B7, B10, B15, B19, C4, C8	3	Yrd. Doç. Dr. Mahmut EKİCİ
13.30-14.20	Batın Muayenesi	C	A1,A11,A48,A51 A66,A69,A70, A79,A85,A96, A104, A109,	A1,B4,B6,B7,B8,B 10,C3,C4	2	Yrd. Doç. Dr. Mahmut EKİCİ
14.30-15.20	Hasta başı eğitim (P)					Yrd. Doç. Dr. Mahmut EKİCİ
15.30-16.30	Hasta başı eğitim (P)					Yrd. Doç. Dr. Mahmut EKİCİ
<i>Cuma</i>						
09.00-09.45	Çocuklarda Sıvı Elektrolit Dengesi; Fizyoloji	289	A2, A9, A11, A14, A17, A20, A27,	A1, B6, B10, B16, B2, C5, C8, E9, E60, E64,F2, F13	3	Yrd. Doç. Dr. Elif Ünver KORĞALI
10.00-10.45	Çocuklarda Sıvı Elektrolit Dengesi; Dehidratasyon, şok	64, 301	A32, A38, A47, A54, A55, A64,	A1, B6, B10, B16, B2, C5, C8, E9, E60, E64,F2, F13	3	Yrd. Doç. Dr. Elif Ünver KORĞALI
11.00-11.45	Çocuklarda Sıvı ve Elektrolit Dengesi;Na,K, Ca, Mg, Fosfor Dengesi)	289	A71, A77, A81, A91	A1, B6, B10, B16, B2, C5, C8, E9, E60, E64,F2, F13	3	Yrd. Doç. Dr. Elif Ünver KORĞALI
13.30-14.20	Solunum Sistemi Muayenesi	C, 294	A24, A57	A1, B3, B6, B7,B10, B15, B19, C4	4	Yrd. Doç. Dr. Elif Ünver KORĞALI
14.30-15.20	Hasta başı eğitim (P)					Yrd. Doç. Dr. Elif Ünver KORĞALI
15.30-16.30	Hasta başı eğitim (P)					Yrd. Doç. Dr. Elif Ünver KORĞALI

Pazartesi	Ders	A	B	C	Öğrenme Düzeyi	Öğretim Üyesi
09.00-09.45	Beslenme ve Malabsorbsiyonlar; Anne sütü ve özellikleri	C	C2,C6,C7, C9,C10,C11, C12,C17	B6,B10,F5, F13	3	Yrd. Doç. Dr. Elif Ünver KORĞALI
10.00-10.45	Beslenme ve Malabsorbsiyonlar; Sağlıklı Çocuk Beslenmesi	C	C2,C6,C7, C9,C10,C11, C12,C17	B2,B6,F10, F13,	3	Yrd. Doç. Dr. Elif Ünver KORĞALI
11.00-11.45	Beslenme ve Malabsorbsiyonlar; Malabsorbsiyon sendromları	38, 210, 211	A6,A47,A64,A71, A77,C7,C17,D6, D12,D13	A1,B2,B3,B6, B10,B13,C3, C8,E8,F5,	2	Yrd. Doç. Dr. Elif Ünver KORĞALI
13.30-14.20	Kardiyovasküler Sistem Muayenesi	C	A6,A11,A45, A64,C7,C17,	A1,B6,B7,B10, B13,D5,E33,	2	Yrd. Doç. Dr. Elif Ünver KORĞALI
14.30-15.20	Hasta başı eğitim (P)					Yrd. Doç. Dr. Mahmut EKİCİ
15.30-16.30	Hasta başı eğitim (P)					Yrd. Doç. Dr. Mahmut EKİCİ
<i>Salı</i>						
09.00-09.45	D Vitamini, Kalsiyum, Fosfor Metabolizması	289	A20, A36, A72	B2,B10, B14,F13	2	Yrd. Doç. Dr. Mahmut EKİCİ
10.00-10.45	Rikets; Nutrisyonel Tanımı, Klinik Bulgular	274	A81, A103, A113, C0,C10,C11,C12	A1,B2,B10,B14, C8,F13,	2	Yrd. Doç. Dr. Mahmut EKİCİ
11.00-11.45	Rikets; Nutrisyonel Tedavi, Korunma Yöntemleri	274	A81, A103, A113, C0,C10,C11,C12	A1,B2,B10,B14, C8,F13,	2	Yrd. Doç. Dr. Mahmut EKİCİ
13.30-14.20	Nörolojik Sistem Muayenesi-1	C	A4,A7,A10,A12, A13,A14,A23,A25,A38,A39,A46,A71,A80,A81,A88, A89,A94,A95,A10,A105, A107,A111,A115 A117,B1,B2,B4,B11,B18,C7, C8,C9	A1,A2,B5,B10,B11, B16,C4,C5,C8,E21	3	Yrd. Doç. Dr. Mahmut EKİCİ
14.30-15.20	Hasta başı eğitim (P)					Yrd. Doç. Dr. Mahmut EKİCİ
15.30-16.30	Hasta başı eğitim (P)					Yrd. Doç. Dr. Mahmut EKİCİ
<i>Çarşamba</i>						
09.00-09.45	Kan Sayımı Değerlendirilmesi	C	-	D9,D12,D14	2	Yrd. Doç. Dr. Elif Ünver KORĞALI
10.00-10.45	Pıhtılaşma Mekanizması	168	A59	D8	2	Yrd. Doç. Dr. Elif Ünver KORĞALI
11.00-11.45	Pıhtılaşma Testlerinin Yorumlanması	168	A59	D8	2	Yrd. Doç. Dr. Elif Ünver KORĞALI
13.30-14.20	Nörolojik Sistem Muayenesi-2	C	A4,A7,A10,A12, A13,A14,A23,A25,A38,A39,A46,A71,A80,A81,A88, A89,A94,A95,A10,A105,	A1,A2,B5,B10,B11, B16,C4,C5,C8,E21	3	Yrd. Doç. Dr. Mahmut EKİCİ

2017–2018 Eğitim Rehberi

			A107,A111,A115 A117,B1,B2,B4,B 11,B18,C7, C8,C9			
14.30-15.20	Hasta başı eğitim (P)				3	Yrd. Doç. Dr. Mahmut EKİCİ
15.30-16.30	Hasta başı eğitim (P)					Yrd. Doç. Dr. Mahmut EKİCİ
Perşembe						
09.00-09.45	Asit – Baz Dengesi	34	A14, A17, A20, A31, A32, A38, A47, A59 A71	A1, A2, B6, B19, D19, E9, E22, E30, E60, E64	3	Yrd. Doç. Dr. Elif Ünver KORĞALI
10.00-10.45	Asit – Baz Bozuklukları	34	A14, A17, A20, A31, A32, A38, A47, A59 A71	A1, A2, B6, B19, D19, E9, E22, E30, E60, E64	2	Yrd. Doç. Dr. Elif Ünver KORĞALI
11.00-11.45	Asit – Baz Bozukluklarına Yaklaşım	34	A14, A17, A20, A31, A32, A38, A47, A59 A71	A1, A2, B6, B19, D19, E9, E22, E30, E60, E64 C kan gazı okuma, yorumlama C kan gazı örneği alabilme	2	Yrd. Doç. Dr. Elif Ünver KORĞALI
13.30-14.20	Çocuklarda Ekstremitte Muayenesi	C	A27, A36, A45, A71, A72,	B14	3	Yrd. Doç. Dr. Elif Ünver KORĞALI
14.30-15.20	Hasta başı eğitim (P)					Yrd. Doç. Dr. Elif Ünver KORĞALI
15.30-16.30	Hasta başı eğitim (P)					Yrd. Doç. Dr. Elif Ünver KORĞALI
Cuma						
09.00-09.45	Akut Böbrek Yetmezliği	11, 64	A9, A11, A17, A27, A32, A47, A53, A54, A64, A91, A99	A1, B6, B10, C4,C5, C8, D5, D9, D18, D19, E9, E29, E33, E60, F2, F5	3	Yrd. Doç. Dr. Elif Ünver KORĞALI
10.00-10.45	Kronik Böbrek Yetmezliği	197	A6,A64A9,A68 A20,A72, A47,A91 A53,A101	A1,B19 B6,E33 B2,E29 B14,E60 B18	2	Yrd. Doç. Dr. Elif Ünver KORĞALI
11.00-11.45	Böbrek Yetmezliğinde Tedavi	11, 64, 197	A9, A11, A17, A27 A6,A64A9,A68	A1,B19,B2,B6	2	Yrd. Doç. Dr. Elif Ünver KORĞALI
13.30-14.20	Çocuklarda Ürogenital Sistem Muayenesi	C	A62, A73,A118,A120	A1, C Ürogenital sistem muayenesi	3	Yrd. Doç. Dr. Elif Ünver KORĞALI
14.30-15.20	Hasta başı eğitim (P)					Yrd. Doç. Dr. Elif Ünver KORĞALI
15.30-16.30	Hasta başı eğitim (P)					Yrd. Doç. Dr. Elif Ünver KORĞALI

3.HAFTA

Pazartesi	Ders	A	B	C	Öğrenme Düzeyi	Öğretim Üyesi
09.00-09.45	Konjenital Kalp hastalıkları; Tanımı, tipleri	191	A6, A11, A47, A53,A67	A1, B6, B7, B10	2	Yrd. Doç. Dr. Mahmut EKİCİ
10.00-10.45	Konjenital Kalp hastalıkları; Tanısı, tedavisi	191	A105, A107, B1	C2,C5,D5	2	Yrd. Doç. Dr. Mahmut EKİCİ
11.00-11.45	Konjenital Kalp hastalıkları olan çocuğa yaklaşım;	191	B12, C7,C17	E33	2	Yrd. Doç. Dr. Mahmut EKİCİ
13.30-14.20	Aşı uygulamaları (öğrenci semineri)	C	A11, A59, A81, C3, C8, D10	E55, E64, F4, F14	3	Yrd. Doç. Dr. Elif Ünver KORĞALI
14.30-15.20	Hasta başı eğitim (P)					Yrd. Doç. Dr. Elif Ünver KORĞALI
15.30-16.30	Hasta başı eğitim (P)					Yrd. Doç. Dr. Elif Ünver KORĞALI
<i>Salı</i>						
09.00-09.45	Yenidoğan Canlandırılması Sağlıklı Yenidoğana doğum salonunda yaklaşım	C		A1,B5,B6,B10, B13,B19	2	Yrd. Doç. Dr. Elif Ünver KORĞALI
10.00-10.45	Yenidoğan Canlandırılması Pozitif basınçlı ventilasyon ve Yenidoğan entübasyonu	C		C5,E3E9,E17, E24, E30,E43	2	Yrd. Doç. Dr. Elif Ünver KORĞALI
11.00-11.45	Yenidoğan Canlandırılması İlaç uygulamaları, riskli yenidoğanın transferi	C		E51,E60 E64,E67	2	Yrd. Doç. Dr. Elif Ünver KORĞALI
13.30-14.20	Ateşli çocuğa yaklaşım (öğrenci semineri)				4	Yrd. Doç. Dr. Elif Ünver KORĞALI
14.30-15.20	Hasta başı eğitim (P)					Yrd. Doç. Dr. Elif Ünver KORĞALI
15.30-16.30	Hasta başı eğitim (P)					Yrd. Doç. Dr. Elif Ünver KORĞALI
<i>Çarşamba</i>						
09.00-09.45	Yenidoğanda Sıvı Elektrolit Dengesi	289	A2,A9,	A1,A6,A7	3	Yrd. Doç. Dr. Elif Ünver KORĞALI
10.00-10.45	Yenidoğanda Sıvı Elektrolit Dengesi; Dehidratasyon tipleri	289	A11,A14	E9,E14,E15	3	Yrd. Doç. Dr. Elif Ünver KORĞALI
11.00-11.45	Yenidoğanda Sıvı Elektrolit Dengesi; Dehidrate bebeğe yaklaşım	289	A54,A77	E33,E43,F5,	3	Yrd. Doç. Dr. Elif Ünver KORĞALI
13.30-14.20	Üst Solunum Yolu Enfeksiyonları	76, 149, 242, 323	A18,A47, A57,A64, A69,A82, A110	A1, B3, B4, B6, B7, B19, C4, C8	4	Yrd. Doç. Dr. Mahmut EKİCİ
14.30-15.20	Hasta başı eğitim (P)					Yrd. Doç. Dr. Mahmut EKİCİ

2017–2018 Eğitim Rehberi

15.30-16.30	Hasta başı eğitim (P)					Yrd. Doç. Dr. Mahmut EKİCİ
<i>Perşembe</i>						
09.00-09.45	İmmün Sistem Hastalıkları Tipleri	269	A64,	A1, B2, B3, B4, B5, B6	3	Yrd. Doç. Dr. Elif ÜNVER KORĞALI
10.00-10.45	İmmün Sistem Hastalıkları Kliniği	269	A84	7, B10, B13, B14, B15	3	Yrd. Doç. Dr. Elif ÜNVER KORĞALI
11.00-11.45	İmmün Sistem Hastalıkları Tanı ve tedavisi	269	A64, A84	B16, B19, C4, C5, F4	3	Yrd. Doç. Dr. Elif ÜNVER KORĞALI
13.30-14.20	Yenidoğanın Solunum Sıkıntısı (öğrenci semineri)	345	A10,A11, A107,B1	A1,B10,B7,B10, B13,B19,C4, D9,E3,E9,E17, E35,E51,E67,	4	Yrd. Doç. Dr. Mahmut EKİCİ
14.30-15.20	Hasta başı eğitim (P)					Yrd. Doç. Dr. Mahmut EKİCİ
15.30-16.30	Hasta başı eğitim (P)					Yrd. Doç. Dr. Mahmut EKİCİ
<i>Cuma</i>						
09.00-09.45	Epilepsi- Tanımı, patofizyolojisi	100	A3,A12,A13, A14,A17	A1,A2,B5,B16,C3,	3	Yrd. Doç. Dr. Mahmut EKİCİ
10.00-10.45	Epilepsi Klinik Bulguları	100	A23,A35,A38, A81,A102,A105,	C4,C5,C8,D9, D19, E3,E4	3	Yrd. Doç. Dr. Mahmut EKİCİ
11.00-11.45	Epilepsi Tedavisi	100	B1,B2, B11,C7,C8	E9,E17,E21, E46,F13	3	Yrd. Doç. Dr. Mahmut EKİCİ
13.30-14.20	Çocuklarda Karın Ağrıları (öğrenci semineri)	14	A1,A11,A17, A69,C7	A1,B4,B6,B10, C4,C5,C8	2	Yrd. Doç. Dr. Mahmut EKİCİ
14.30-15.20	Hasta başı eğitim (P)					Yrd. Doç. Dr. Mahmut EKİCİ
15.30-16.30	Hasta başı eğitim (P)					Yrd. Doç. Dr. Mahmut EKİCİ

4.HAFTA

Pazartesi	Ders	A	B	C	Öğrenme Düzeyi	Öğretim Üyesi
09.00-09.45	Juvenil Romatoid Artrit; Tanımı	33, 278, 303	A36, A37, A72	A1, B2, B3, B4,	3	Yrd. Doç. Dr. Elif ÜNVER KORĞALI
10.00-10.45	Juvenil Romatoid Artrit; Kliniği	33, 278, 303	A36, A37, A72	B6, B7, B10, B13, B14	3	Yrd. Doç. Dr. Elif ÜNVER KORĞALI
11.00-11.45	Juvenil Romatoid Artrit; Tanı ve Tedavisi	33, 278, 303	A36, A37, A72	B15, B19, C4, C5	3	Yrd. Doç. Dr. Elif ÜNVER KORĞALI
13.30-14.20	Anemilere Yaklaşım- Nutrisyonel Anemiler	30, 66, 212	A6,A27,A47 ,A64, A77, A84,A103,A 116,A117, B2,B4, B11, C7,C17,	A1,B6,B7,B 10, C4,C5,C8,	2	Yrd. Doç. Dr. Elif ÜNVER KORĞALI
14.30-15.20	Hasta başı eğitim (P)					Yrd. Doç. Dr. Elif ÜNVER KORĞALI
15.30-16.30	Hasta başı eğitim (P)					Yrd. Doç. Dr. Elif ÜNVER KORĞALI
<i>Salı</i>						
09.00-09.45	Trombositopeniler	168	A6,A11,B17 , A19, A36	A1,B6,B7,B 10	1,2	Yrd. Doç. Dr. Elif ÜNVER KORĞALI

2017–2018 Eğitim Rehberi

10.00-10.45	İdopatik Trombostopeni (ITP)	168	A48,A68,B6 , C7,C17,	B14,C2,C5, D8,	2	Yrd. Doç. Dr. Elif ÜNVER KORĞALI
11.00-11.45	Kemik iliği Yetmezlikleri	30	A6,A11,A19 ,A48, A68,A97,C7 ,C17	A1,B6,B7,B 10, B14,C2,C5, D8,	1,2	Yrd. Doç. Dr. Elif ÜNVER KORĞALI
13.30-14.20	Şok (Öğrenci Semineri)	8, 283, 301	A64, A97	A1, B2, B3, B4, B5, B6, B7, B10, B11, B13, B14, B15, B16, B19, C5	3	Yrd. Doç. Dr. Elif ÜNVER KORĞALI
14.30-15.20	Hasta başı eğitim (P)					Yrd. Doç. Dr. Elif ÜNVER KORĞALI
15.30-16.30	Hasta başı eğitim (P)					Yrd. Doç. Dr. Elif ÜNVER KORĞALI
Çarşamba						
09.00-09.45	Talasemiler; Tanı, Klinik	125	A6,A7,A12, A13,A20,A2 2, A64,A67,C7 ,C10	A1,B2,B10, C5,C8, D14,E8,F2, F13	2	Yrd. Doç. Dr. Mahmut EKİCİ
10.00-10.45	Talasemiler; Tedavi	125	A6,A7,A12, A13,A20,A2 2, A64,A67,C7 ,C10	A1,B2,B10, C5,C8, D14,E8,F2, F13	1	Yrd. Doç. Dr. Mahmut EKİCİ
11.00-11.45	Hasta başı eğitim (P)					Yrd. Doç. Dr. Mahmut EKİCİ
13.30-14.20	Tiroid Hastalıkları (Öğrenci Semineri)	143, 190, 122, 137	A1, A4,A11, A20, A22, A14, A17, A20, A27, A101, A112, A28, A38, A47, A71, A55, A103	A1, B6, B3,B16, C4,C8, D19, E64	3	Yrd. Doç. Dr. Elif ÜNVER KORĞALI
14.30-15.20	Hasta başı eğitim (P)					Yrd. Doç. Dr. Elif ÜNVER KORĞALI
15.30-16.30	Hasta başı eğitim (P)					Yrd. Doç. Dr. Elif ÜNVER KORĞALI
Perşembe						
09.00-09.45	Çocuklarda Proteinüriye Yaklaşım	227, 35	A9,A53	A1, B6, B10	3	Yrd. Doç. Dr. Elif ÜNVER KORĞALI
10.00-10.45	Çocuklarda Nefrotik Sendrom; Klinik	227, 35	A76, A91, A59	A1, B6, B10, C4,C5, D9, D18, D19, E33, E64	4	Yrd. Doç. Dr. Elif ÜNVER KORĞALI
11.00-11.45	Çocuklarda Nefrotik Sendrom;Tanı ve Tedavi	227, 35	A76, A91, A59	A1, B6, B10, C4,C5, D9, D18, D19, E33, E64	3	Yrd. Doç. Dr. Elif ÜNVER KORĞALI
13.30-14.20	İntrauterin Enfeksiyonlar (Öğrenci Semineri)	156	A1,A6,A26, A51,A70, A81,A104,A 109,D1,	A1,B2,B4,B 6,B10,B11, B13,B16,B1 9,C3, D19,F2,F4,F 10	2	Yrd. Doç. Dr. Mahmut EKİCİ

2017–2018 Eğitim Rehberi**5. HAFTA**

14.30-15.20	Hasta başı eğitim (P)						Yrd. Doç. Dr. Mahmut EKİCİ
15.30-16.30	Hasta başı eğitim (P)						Yrd. Doç. Dr. Mahmut EKİCİ
<i>Cuma</i>							
09.00-09.45	Çocuklarda Kalp Yetmezlikleri; Nedenleri	Kalp	166	A6,A11,A24 ,A47	A1,B4,B6,B7,B10,B13,B18,C3,C4,C5,D5,E9,E10,E28,E33,F1,	1,2	Yrd. Doç. Dr. Elif ÜNVER KORĞALI
10.00-10.45	Çocuklarda Kalp Yetmezlikleri; Klinik	Kalp	166	A51,A77,A91,C7,	A1,B4,B6,B7,B10,B13,B18,C3,C4,C5,D5,E9,E10,E28,E33,F1,	1,2	Yrd. Doç. Dr. Elif ÜNVER KORĞALI
11.00-11.45	Çocuklarda Kalp Yetmezlikleri; Tanı ve Tedavi	Kalp	166	A6,A11,A24 , A47, A51	A1,B4,B6,B7,B10,B13,B18,C3,C4,C5,D5,E9,E10,E28,E33,F1,	1,2	Yrd. Doç. Dr. Elif ÜNVER KORĞALI
13.30-14.20	Çocuklarda Hipoglisemiye Yaklaşım		139	A12,A13,A14,A22,A23,A25,A46,A47,A55,A81,A105,A112,A115,B11,	A1,B6,B7,B10,B13,C3,C4,C5,D7,E9,E28,E46,F1	3	Yrd. Doç. Dr. Mahmut EKİCİ
14.30-15.20	Hasta başı eğitim (P)						Yrd. Doç. Dr. Mahmut EKİCİ
15.30-16.30	Hasta başı eğitim (P)						Yrd. Doç. Dr. Mahmut EKİCİ

6.HAFTA

Pazartesi	Ders	A	B	C	Öğrenme Düzeyi	Öğretim Üyesi
09.00-09.45	Doğumsal Metabolik Hastalıklar; Patofizyolojisi	89	A11,A17,A47, A51, A64,A81,B6,B 12, B15,C7,C17,	A1,A2,A3,B6,B 7 ,B10,B11,B13, C2, C5,E58,E62,F1 ,F2,	2	Yrd. Doç. Dr. Mahmut EKİCİ
10.00-10.45	Doğumsal Metabolik Hastalıklar; Klinik	89	A11,A17,A47, A51, A64,A81,B6,B 12, B15,C7,C17,	A1,A2,A3,B6,B 7 ,B10,B11,B13, C2, C5,E58,E62,F1 ,F2,	2	Yrd. Doç. Dr. Mahmut EKİCİ
11.00-11.45	Doğumsal Metabolik Hastalıklar; Tanı ve Tedavi	89	A11,A17,A47, A51, A64,A81,B6,B 12, B15,C7,C17,	A1,A2,A3,B6,B 7 ,B10,B11,B13, C2, C5,E58,E62,F1 ,F2,	2	Yrd. Doç. Dr. Mahmut EKİCİ
13.30-14.20	Çocuklarda Hepatosplenomegali, LAP (Öğrenci Semineri)	A13, A209	A51, A69, A84, A104, A109	A1, B2, B3, B4, B6, C5	4	Yrd. Doç. Dr. Mahmut EKİCİ
14.30-15.20	Hasta başı eğitim (P)					Yrd. Doç. Dr. Mahmut EKİCİ
15.30-16.30	Hasta başı eğitim (P)					Yrd. Doç. Dr. Mahmut EKİCİ
<i>Salı</i>						
09.00-09.45	Çocuklarda Hematüriye Yaklaşım	12	A9, A13, A47, A49, A53, A68, A69, A79, A91	A1, B6, C4,C5, D18, D19, E33	3	Yrd. Doç. Dr. Elif ÜNVER KORĞALI
10.00-10.45	Çocuklarda Akut Glomerulonefrit; Klinik	12	A9, A13, A47, A49, A53, A68, A69, A79, A91	A1, B6, C4,C5, D18, D19, E33	3	Yrd. Doç. Dr. Elif ÜNVER KORĞALI
11.00-11.45	Çocuklarda Akut Glomerulonefrit; Tanı ve Tedavi	12	A9, A13, A47, A49, A53, A68, A69, A79, A91	A1, B6, C4,C5, D18, D19, E33	2	Yrd. Doç. Dr. Elif ÜNVER KORĞALI
13.30-14.20	Pediyatrik Hipertansiyona Yaklaşım (Öğrenci Semineri)	101	A13, A53	A1, B10, B23	2	Yrd. Doç. Dr. Elif ÜNVER KORĞALI
14.30-15.20	Hasta başı eğitim (P)					Yrd. Doç. Dr. Elif ÜNVER KORĞALI
15.30-16.30	Hasta başı eğitim (P)					Yrd. Doç. Dr. Elif ÜNVER KORĞALI
<i>Çarşamba</i>						
09.00-09.45	Çocukluk Çağı Lösemileri; Nedenleri	209	A3,A6,A11,A1 2,A13,A19,A2 6,A36,A47,A5	A1,B6,C5,D9,D 14,F13	2	Yrd. Doç. Dr. Elif ÜNVER KORĞALI

2017–2018 Eğitim Rehberi

			1, A64,A68,A71, A72,A77,A97, D1,D4			
10.00-10.45	Çocukluk Çağı Lösemileri; Klinik	209	A3,A6,A11,A1 2,A13,A19,A2 6,A36,A47,A5 1, A64,A68,A71, A72,A77,A97, D1,D4	A1,B6,C5,D9,D 14,F13	2	Yrd. Doç. Dr. Elif ÜNVER KORĞALI
11.00-11.45	Çocukluk Çağı Lösemileri; Tanı ve Tedavi	209	A3,A6,A11,A1 2,A13,A19,A2 6,A36,A47,A5 1, A64,A68,A71, A72,A77,A97, D1,D4	A1,B6,C5,D9,D 14,F13	2	Yrd. Doç. Dr. Elif ÜNVER KORĞALI
13.30-14.20	Yenidoğanda Sepsis ve menenjt (Öğrenci Semineri)	344	A10,A11,A68, A81, A104,A107	A1,B5,B6,B7,B 10,B13,B16, B19,C5,D2,D7, D9,D14, D18,E4,E16,E4 0,F5,F11,F13,	3	Yrd. Doç. Dr. Elif ÜNVER KORĞALI
14.30-15.20	Hasta başı eğitim (P)					Yrd. Doç. Dr. Elif ÜNVER KORĞALI
15.30-16.30	Hasta başı eğitim (P)					Yrd. Doç. Dr. Elif ÜNVER KORĞALI
<i>Perşembe</i>						
09.00-09.45	Akut Romatizmal Ateş; Patofizyolojisi	17	A11,A26,A36, A37, A67,C7,C17	A1,B6,B10, B13,C5,D5	2	Yrd. Doç. Dr. Mahmut EKİCİ
10.00-10.45	Akut Romatizmal Ateş;Klinik	17	A11,A26,A36, A37, A67,C7,C17	A1,B6,B10, B13,C5,D5	2	Yrd. Doç. Dr. Mahmut EKİCİ EKİCİ
11.00-11.45	Akut Romatizmal Ateş;Tanı ve Tedavi	17	A11,A26,A36, A37, A67,C7,C17	A1,B6,B10, B13,C5,D5	2	Yrd. Doç. Dr. Mahmut EKİCİ
13.30-14.20	Neonatal Tetanoz	306	A4,A10, A11, A28, A31, A39, A47, A54 A53, A55, A58, A64, A71, A81, A95	A1,A2, B6, B10, B16,B19, E3,E9,E21,E24, E29,E30 E40,E43,E51,E 60,	2	Yrd. Doç. Dr. Elif ÜNVER KORĞALI
14.30-15.20	Hasta başı eğitim (P)					Yrd. Doç. Dr. Elif ÜNVER KORĞALI
15.30-16.30	Hasta başı eğitim (P)					Yrd. Doç. Dr. Elif ÜNVER KORĞALI
<i>Cuma</i>						
09.00-09.45	Astım Bronşiale; Patofizyolojisi	19, 36, 112	A52, A92, A107	A1, B3, B6, B10, B13, B15, B19, C4, C5, C8, D13, E45, E56, F12	4	Yrd. Doç. Dr. Mahmut EKİCİ
10.00-10.45	Astım Bronşiale; klinik	19, 36, 112	A52, A92, A107	A1, B3, B6, B10, B13, B15, B19, C4, C5, C8, D13, E45, E56, F12	4	Yrd. Doç. Dr. Mahmut EKİCİ
11.00-11.45	Astım Bronşiale; Tanı	19,	A52, A92,	A1, B3, B6,	4	Yrd. Doç. Dr.

2017–2018 Eğitim Rehberi

	ve Tedavi	36, 112	A107	B10, B13, B15, B19, C4, C5, C8, D13, E45, E56, F12		Mahmut EKİCİ
13.30-14.20	Perikardit, Endokardit, Miyokardit (Öğrenci Semineri)	256, 98, 222	A11,A31, A36, A44, A53, A67	A1,B6,B10,E60 ,B13, C4,C5,D5,E48	2	Yrd. Doç. Dr. Elif ÜNVER KORĞALI
14.30-15.20	Hasta başı eğitim (P)					Yrd. Doç. Dr. Elif ÜNVER KORĞALI KORĞALI
15.30-16.30	Hasta başı eğitim (P)					Yrd. Doç. Dr. Elif ÜNVER KORĞALI

Pazartesi	Ders	A	B	C	Öğrenme Düzeyi	Öğretim Üyesi
09.00-09.45	Çocukluk Çağında Diabetes Mellitus Patofizyolojisi	83	A2, A17, A31		2	Yrd. Doç. Dr. Mahmut EKİCİ
10.00-10.45	Çocukluk Çağında Diabetes Mellitus Klinik ve Tanı	83	A40, A47, A69		2	Yrd. Doç. Dr. Mahmut EKİCİ
11.00-11.45	Çocukluk Çağında Diabetes Mellitus Tedavi ve Takip	83	A77, A98, A99		2	Yrd. Doç. Dr. Mahmut EKİCİ
13.30-14.20	Hemoglobinopatiler	125	A6,A7,A12,A13, A20,A22,A64, A67,C7,C10	A1,B2,B10,C5C8,D14,E8, F2,F13	2	Yrd. Doç. Dr. Mahmut EKİCİ
14.30-15.20	Hasta başı eğitim (P)					Yrd. Doç. Dr. Mahmut EKİCİ
15.30-16.30	Hasta başı eğitim (P)					Yrd. Doç. Dr. Mahmut EKİCİ
<i>Salı</i>						
09.00-09.45	Yenidoğan Sarılığı Patofizyolojisi	337	A6,A11,A77,A104,	A1,B6,B10,B11,C4, C5,D7,D14, D20,E9,F5	4	Yrd. Doç. Dr. Elif ÜNVER KORĞALI
10.00-10.45	Yenidoğan Sarılığı Klinik, Tanı	337	A6,A11,A77,A104,	A1,B6,B10,B11,C4,C5,D7, D14,D20,E9, F5	4	Yrd. Doç. Dr. Elif ÜNVER KORĞALI
11.00-11.45	Yenidoğan Sarılığı Tedavi, Takip	337	A6,A11,A77, A104,	A1,B6,B10, B11,C4,C5,D7, D14,D20,E9,,F5	4	Yrd. Doç. Dr. Elif ÜNVER KORĞALI
13.30-14.20	Yenidoğanın Hematolojik Sorunları (Öğrenci Semineri)	C	A6,A19,A48, A49,A97,	A1,A6,D8,D14, E34		Yrd. Doç. Dr. Mahmut EKİCİ
14.30-15.20	Hasta başı eğitim (P)					Yrd. Doç. Dr. Mahmut EKİCİ
15.30-16.30	Hasta başı eğitim (P)					Yrd. Doç. Dr. Mahmut EKİCİ
<i>Çarşamba</i>						
09.00-09.45	Yenidoğanın Taburculuğa Hazırlanması	C	-	A1,B2,B4,B6,B10, B13,B16,B19,	4	Yrd. Doç. Dr. Elif ÜNVER KORĞALI

2017–2018 Eğitim Rehberi

10.00-10.45	Yenidoğanın Taburculuğa Hazırlanması	C	-	C3,C4,D19, D20,E8, E14,E15,E16	4	Yrd. Doç. Dr. Elif ÜNVER KORĞALI
11.00-11.45	Prematürelilik	267	A10,A20,A63, A104,A107, B11,B12,C2,C6,C9,C12	A1,B2,B6,B10, B16,B19, C3,E8,E14,E15 ,F5,F14,	3	Yrd. Doç. Dr. Mahmut EKİCİ
13.30-14.20	Viral Hepatitler (Öğrenci Semineri)	13, 169, 199	A51,A59, A64, A17, A68, A69, A71, A74, A97, A104	A1,B6,B4,B7, B11, C4,C5,D19,F13	3	Yrd. Doç. Dr. Elif ÜNVER KORĞALI
14.30-15.20	Hasta başı eğitim (P)					Yrd. Doç. Dr. Elif ÜNVER KORĞALI
15.30-16.30	Hasta başı eğitim (P)					Yrd. Doç. Dr. Elif ÜNVER KORĞALI
<i>Perşembe</i>						
09.00-09.45	Çocuklarda İdrar Yolu Enfeksiyonları Tanım, Etiyoloji	319	A1, A4, A9, A11, A17, A20, A33, A38, A40, A47, A49, A58, A64, A66, A69, A79, A96, A99, A100	A1, B6, C4,C5, D8, D18, D19,D9, E29, E59,F2	4	Yrd. Doç. Dr. Elif ÜNVER KORĞALI
10.00-10.45	Çocuklarda İdrar Yolu Enfeksiyonları Klinik,Tanı,Tedavi	319	A1, A4, A9, A11, A17, A20, A33, A38, A40, A47, A49, A58, A64, A66, A69, A79, A96, A99, A100	A1, B6, C4,C5, D8, D18, D19,D9, E29, E59,F2	4	Yrd. Doç. Dr. Elif ÜNVER KORĞALI
11.00-11.45	Çocukluk Çağında VUR	319	A1, A4, A9, A11, A17, A20, A33, A38, A40, A47, A49, A58, A64, A66, A69, A79, A96, A99, A100	A1, B6, C4,C5, D8, D18,D19,D9, E29, E59,F2	3	Yrd. Doç. Dr. Elif ÜNVER KORĞALI
13.30-14.20	Perinatal Asfiksi (Öğrenci Semineri)	87	A107,B6,B15, C2,C6,	A1,A6,A13,A19,C4,C5, E3,E9,E15,E17 ,E33, E51,E60,E67,	2	Yrd. Doç. Dr. Elif ÜNVER KORĞALI
14.30-15.20	Hasta başı eğitim (P)					Yrd. Doç. Dr. Elif ÜNVER KORĞALI
15.30-16.30	Hasta başı eğitim (P)					Yrd. Doç. Dr. Elif ÜNVER KORĞALI
<i>Cuma</i>						
09.00-09.45	Meningitler; Tanımı, Patogenez,	C	A4,A11,A12,A13,A14, A17,A23,A38, A39, A81,A102,B2, B11,C7	A1,A2,B5,B10, B16, C4,C5,C8,D9,D10, D11,D12,D19 E3, E4,E9,E21,E40	3	Yrd. Doç. Dr. Mahmut EKİCİ

2017–2018 Eğitim Rehberi

				,E46, F12,F14		
10.00-10.45	Menenjitler; Aseptik Menenjitler	C	A4,A11,A12,A13,A14, A17,A23,A38, A39, A81,A102,B2, B11,C7	A1,A2,B5,B10, B16, C4,C5,C8,D9,D10, D11,D12,D19, E3, E4,E9,E21,E40 ,E46, F12,F14	3	Yrd. Doç. Dr. Mahmut EKİCİ
11.00-11.45	Menenjitler; Bakteriyel Menenjitler	C	A4,A11,A12,A13,A14, A17,A23,A38, A39, A81,A102,B2, B11,C7	A1,A2,B5,B10, B16, C4,C5,C8,D9,D10, D11,D12,D19, E3, E4,E9,E21,E40 ,E46, F12,F14	3	Yrd. Doç. Dr. Mahmut EKİCİ
13.30-14.20	Hasta başı eğitim (P)					Yrd. Doç. Dr. Mahmut EKİCİ
14.30-15.20	Hasta başı eğitim (P)					Yrd. Doç. Dr. Mahmut EKİCİ
15.30-16.30	Hasta başı eğitim (P)					Yrd. Doç. Dr. Mahmut EKİCİ

7. HAFTA

Pazartesi	Ders	A	B	C	Öğrenme Düzeyi	Öğretim Üyesi
09.00-09.45	Akciğer Tüberkülozu; Patofizyolojisi	315	A84, A92	-	2	Yrd. Doç. Dr. Elif ÜNVER KORĞALI
10.00-10.45	Akciğer Tüberkülozu; Klinik	315	A84, A92	-	2	Yrd. Doç. Dr. Elif ÜNVER KORĞALI
11.00-11.45	Akciğer Tüberkülozu; Tanı, Tedavi	315	A84, A92	-	2	Yrd. Doç. Dr. Elif ÜNVER KORĞALI
13.30-14.20	Genetik Hastalıklar 1					Prof.Dr. İlhan SEZGİN
14.30-15.20	Hasta başı eğitim (P)					Yrd. Doç. Dr. Mahmut EKİCİ
15.30-16.30	Hasta başı eğitim (P)					Yrd. Doç. Dr. Mahmut EKİCİ
<i>Salı</i>						
09.00-09.45	Febril Konvülsiyon Tanımı, Sınıflaması	103	A4,A11,A14,A17,A38,A39,A81,A102,A107,C7	A1,A2,B5,B10,B16,C4,C5,C8,D9,E3,E4,F13	3	Yrd. Doç. Dr. Mahmut EKİCİ
10.00-10.45	Febril Konvülsiyon Klinik Bulguları	103	A4,A11,A14,A17,A38,A39,A81,A102,A107,C7	A1,A2,B5,B10,B16,C4,C5,C8,D9,E3,E4,F13	3	Yrd. Doç. Dr. Mahmut EKİCİ
11.00-11.45	Febril Konvülsiyon Tedavisi	103	A4,A11,A14,A17,A38,A39,A81,A102,A107,C7	A1,A2,B5,B10,B16,C4,C5,C8,D9,E3,E4,F13	3	Yrd. Doç. Dr. Mahmut EKİCİ
13.30-14.20	Genetik Hastalıklar 2					Prof.Dr. İlhan SEZGİN
14.30-15.20	Hasta başı eğitim (P)					Yrd. Doç. Dr. Mahmut EKİCİ
15.30-16.30	Hasta başı eğitim (P)					Yrd. Doç. Dr. Mahmut EKİCİ
<i>Çarşamba</i>						
09.00-09.45	Hemofililer; patofizyolojisi	168	A19,A36,A48,A68,A97,B6,C7	A1,B6,B7,B10,B14,C2,C5,D8,	1,2	Yrd. Doç. Dr. Elif ÜNVER KORĞALI
10.00-10.45	Hemofililer; Klinik,Tanı, Tedavi	168	A19,A36,A48,A68,A97,B6,C7	A1,B6,B7,B10,B14,C2,C5,D8,	1,2	Yrd. Doç. Dr. Elif ÜNVER KORĞALI
11.00-11.45	Von Willebrand Hastalığı	168	A19,A36,A48,A68,A97,B6,C7	A1,B6,B7,B10,B14,C2,C5,D8,	1	Yrd. Doç. Dr. Elif ÜNVER KORĞALI
13.30-14.20	Akut Gastroenteritler	64, 108	A1,A9,A11,A17,A22,A32,A47,A54,A64,A69,A81,C3,C11,C12,C14,C16,C17,D1,D2,D5,D6,D7, D10	A1,B6,B7,B10,B13,C3,C4,C5,C8,E9,F1,F4,F10,F13,F14,	2	Yrd. Doç. Dr. Mahmut EKİCİ

2017–2018 Eğitim Rehberi

14.30-15.20	Hasta başı eğitim (P)						Yrd. Doç. Dr. Mahmut EKİCİ
15.30-16.30	Hasta başı eğitim (P)						Yrd. Doç. Dr. Mahmut EKİCİ
<i>Perşembe</i>							
09.00-09.45	Çocuklarda Kas Hastalıkları Tanım, Sınıflama	174	A25,A28,A38, A66, A71,B1,B11,C7	A25,A28,A38, A66, A71,B1,B11,C7	3		Yrd. Doç. Dr. Mahmut EKİCİ
10.00-10.45	Çocuklarda Kas Hastalıkları Klinik ve Tedavi	174	A25,A28,A38, A66, A71,B1,B11,C7	A25,A28,A38, A66, A71,B1,B11,C7	3		Yrd. Doç. Dr. Mahmut EKİCİ
11.00-11.45	Hipotonik İnfant	144	A25,A28,A38, A66, A71,B1,B11,C7	A1,A2,A16,C4 ,D9, D19,F13	3		Yrd. Doç. Dr. Mahmut EKİCİ
13.30-14.20	Çocukluk Çağı Zehirlenmeleri	C	B8,B9,B10,B18	A1,A2, B1,B5,B6, C1,C4,C5, E2, E30, E31, E41,E43, E60,E64,F2	3		Yrd. Doç. Dr. Elif ÜNVER KORĞALI
14.30-15.20	Hasta başı eğitim (P)						Yrd. Doç. Dr. Elif ÜNVER KORĞALI
15.30-16.30	Hasta başı eğitim (P)						Yrd. Doç. Dr. Elif ÜNVER KORĞALI
<i>Cuma</i>							
09.00-09.45	Yenidoğanın ve prematürelere sorunları; Metabolik Bozukluklar	341	A9,A14,A17,	A1,B2,B6,C4, D7,D18,	4		Yrd. Doç. Dr. Mahmut EKİCİ
10.00-10.45	Yenidoğanın ve prematürelere sorunları; Nekrotizan Enterokolit	342	A1,A17,A20,A55	A1,A4,A6,D6, E8,E4,E9	1		Yrd. Doç. Dr. Mahmut EKİCİ
11.00-11.45	Yenidoğanın ve prematürelere sorunları; Prematüre Retinopatisi	343	B6,B15, C6,C9	B11,C5	1		Yrd. Doç. Dr. Mahmut EKİCİ
13.30-14.20	Çocuklarda Disritmiler ve Senkop	165	A51,B6, B10,B13,E60, C4,C5,D5,E10 ,E30	A1,B6,B10,B13,E60, C4,C5,D5,E10, E30	2		Yrd. Doç. Dr. Mahmut EKİCİ
14.30-15.20	Hasta başı eğitim (P)						Yrd. Doç. Dr. Mahmut EKİCİ
15.30-16.30	Hasta başı eğitim (P)						Yrd. Doç. Dr. Mahmut EKİCİ

8. HAFTA

Pazartesi	Ders	A	B	C	Öğrenme Düzeyi	Öğretim Üyesi
09.00-09.45	Döküntülü Hastalıklar; Etyoloji	92	A26,A64, A74, D10	A1,B3,B6,B7,C 4, C5,C8,E16,F2, F12,F13,F14, F15	4	Yrd. Doç. Dr. Elif ÜNVER KORĞALI
10.00-10.45	Döküntülü Hastalıklar; Klinik, Tanı	92	A26,A64, A74, D10	A1,B3,B6,B7,C 4, C5,C8,E16,F2, F12,F13,F14, F15	4	Yrd. Doç. Dr. Elif ÜNVER KORĞALI
11.00-11.45	Döküntülü Hastalıklar; Tedavi	92	A26,A64, A74, D10	A1,B3,B6,B7,C 4, C5,C8,E16,F2, F12,F13,F14, F15	4	Yrd. Doç. Dr. Mahmut EKİCİ
13.30-14.20	Soliter Tümörler (öğrenci semineri)	229, 329	A1,A6,A11,A16,A49, A64,A68,A69, A70,A73, A75,A77,A94, A95,A96, A98,A99, C7	A1,B6,B7,B8,B 10, B11,C2,C5,	1	Yrd. Doç. Dr. Mahmut EKİCİ
14.30-15.20	Hasta başı eğitim (P)					Yrd. Doç. Dr. Mahmut EKİCİ
15.30-16.30	Hasta başı eğitim (P)					Yrd. Doç. Dr. Mahmut EKİCİ
<i>Salı</i>						
09.00-09.45	Ensefalitler Tanımı, Patogenez, Sınıflaması	C	A4,A11,A12,A 13,A14, A17,A23,A38, A39, A81,A102,B2, B11,C7	A1,A2,B5,B10, B16, C4,C5,C8,D9, D10, D11,D12,D19, E3, E4,E9,E21,E40 ,E46, F12,F14	3	Yrd. Doç. Dr. Mahmut EKİCİ
10.00-10.45	Ensefalitler Klinik Ve Laboratuvar	C	A4,A11,A12,A 13,A14, A17,A23,A38, A39, A81,A102,B2, B11,C7	A1,A2,B5,B10, B16, C4,C5,C8,D9, D10, D11,D12,D19, E3, E4,E9,E21,E40 ,E46, F12,F14	3	Yrd. Doç. Dr. Mahmut EKİCİ
11.00-11.45	Ensefalitler Tedavi	C	A4,A11,A12,A 13,A14, A17,A23,A38, A39, A81,A102,B2, B11,C7	A1,A2,B5,B10, B16, C4,C5,C8,D9, D10, D11,D12,D19, E3, E4,E9,E21,E40 ,E46, F12,F14	3	Yrd. Doç. Dr. Mahmut EKİCİ
13.30-14.20	Kollajen Doku Hastalıkları 1 (öğrenci semineri)	293	A64, A71	A1,B2,B3,B4,B 5,B6, B7,B10,B11,B 13,B14, B15,B16,B19, C5	2	Yrd. Doç. Dr. Elif ÜNVER KORĞALI
14.30-15.20	Hasta başı eğitim (P)					Yrd. Doç. Dr. Elif

2017–2018 Eğitim Rehberi

						ÜNVER KORĞALI
15.30-16.30	Hasta başı eğitim (P)					Yrd. Doç. Dr. Elif ÜNVER KORĞALI
Çarşamba						
09.00-09.45	Kan Transfüzyonları; Endikasyonları				3	Yrd. Doç. Dr. Elif ÜNVER KORĞALI
10.00-10.45	Kan Transfüzyonları; Uygulanması				3	Yrd. Doç. Dr. Elif ÜNVER KORĞALI
11.00-11.45	Kan Transfüzyonları; Komplikasyonları				3	Yrd. Doç. Dr. Elif ÜNVER KORĞALI
13.30-14.20	Kollajen Doku Hastalıkları 2 (öğrenci semineri)	130, 325	A64, A97	A1,B2,B3,B4,B 5,B6, B7,B10,B11,B 13,B14, B15,B16,B19, C5	2	Yrd. Doç. Dr. Elif ÜNVER KORĞALI
14.30-15.20	Hasta başı eğitim (P)					Yrd. Doç. Dr. Elif ÜNVER KORĞALI
15.30-16.30	Hasta başı eğitim (P)					Yrd. Doç. Dr. Elif ÜNVER KORĞALI
Perşembe						
09.00-10.00	YAZILI SINAV					
Cuma						
09.00-12.00	SÖZLÜ SINAV					

CUMHURİYET ÜNİVERSİTESİ TIP FAKÜLTESİ
ÇOCUK SAĞLIĞI VE HASTALIKLARI STAJYER UYGULAMA KARNESİ

Sayın Stajyer Dr:

Çocuk Sağlığı ve Hastalıkları öğretim üyeleri adına, bölüm içi staj programınız sonunda aşağıda belirtilen konularda sizin adınıza düzenlenmiş 'staj karnesindeki' beceri ve tutumları kazanmış olmanızı bekliyoruz. Staj süresi boyunca, tanımlı faaliyetleri öğretim üyeleri veya anabilim dalı asistanları gözetim ve eşliğinde gerçekleştirdiğinizi kaşe-imza ile kayıt altına almak durumundasınız. Doldurmuş olduğunuz bu staj karnesi staj sonundaki sözlü sınav sırasında ilgili öğretim üyesi tarafından alınacak ve değerlendirilecektir. Ayrıca aşağıda yazılan uygulamaların yapılmasının zorunlu olduğunu ve uygulamalardan birinin eksikliğinde toplam işlem puanınızın sıfır olarak değerlendirileceğini hatırlatıyoruz.

Başarı Dileklerimizle

- 1) Pediatrik hastadan ve/veya yakınından öykü alabilme
- 2) Yenidoğan hasta yakınından öykü alabilme
- 3) Pediatrik hastanın fizik muayenesini yapma
- 4) Yenidoğanın fizik muayenesini yapma
- 5) Kan basıncı ölçme ve yorumlama
- 6) İdrar bakısı ve yorumlama
- 7) Dışkı mikroskopisi değerlendirme ve yorumlama
- 8) Pediatrik EKG yorumlama
- 9) Periferik yayma yapma ve değerlendirme
- 10) Seminer hazırlama, sınıfta sunma ve tartışma

Karar (Puan) :

Tarih :

“ÇOCUK CERRAHİSİ” STAJ AMAÇ VE PROGRAM ÇIKTILARI

Staj Kodu	TIP4014
Adı	Çocuk Cerrahisi
Staj Yılı	4
Staj Süresi	10 iş günü (2 Hafta)
Teorik Ders Saati	25 saat
Uygulamalı Ders Saati	20 saat
AKTS Kredisi	3
Staj Sorumlusu	Doç. Dr. Levent Cankorkmaz
Staj İçeriği	Stajyerle sorumlu öğretim üyesinin gözetiminde staj süresi içerisinde günlük pratikte yapabilmeleri gereken Çocuk Cerrahisi hastalarının muayene ve yöntemlerini öğrenir. Hergün yapılan teorik ders, hasta başında poliklinik izlemleri, yatan hastalar için klinikte hasta başı viziteleri öğretim üyesi ile birlikte yapılır. Staj süresince klinikte gerçekleşen seminer ve makale saatlerine gözlemci olarak katılır.
Staj Amacı	UÇEP 2014 programının amaçlarına uygun olarak staj sırasında stajyerler Çocuk Cerrahisinde Karın Muayenesi, Genitoüriner sistem Muayenesi, Göğüs muayenesi usullerini, Sık karşılaşılan abdominal cerrahi hastalıklar, yenidoğan dönemi cerrahi hastalıklar, çocuk travmaları, çocuklarda inguinoskrotal patolojiler, çocuklarda sıvı-elektrolit tedavisi, abdominal maligniteler, üriner sistemin konjenital bozuklukları, abdominal kitleler konularında teorik bilgilerin verilip teorik yaklaşımların öğretilmesi amaçlanmıştır.
Öğrenim Çıktıları	Staj sonunda stajyerler yaş gruplarına göre hastalara nasıl yaklaşılacağını, fizik muayene ve anamnez alma yollarının bilmesi, sık karşılaşılan patolojilere tanı ve yaklaşımın öğrenilmesi, ilk müdahaleyi nasıl yapacağını öğrenecektir.
Öğretme Yöntemleri	Görsel araçlar kullanılarak (slayt) interaktif anlatım, poliklinik ve klinikte hasta başı pratiklerine katılma, hasta hazırlığı yapılarak sunma, Ameliyatlara gözlemci olarak girme, yapılan girişimlere gözlemci olarak refakat etme vb. yöntemler kullanılarak dersin anlaşılması sağlanacaktır.
Değerlendirme Yöntemleri	Staj sonunda teorik (çoktan seçmeli test) ve sözlü sınav yapılacaktır
Önerilen Kaynaklar	Yenidoğanın Cerrahi hastalıkları A. Can Başaklar Palme Yayıncılık. 1994 Çocuklarda Solid Tümörler Cerrahi Bakış A. Can Başaklar Palme Yayıncılık 1996 Çocuklarda Travma ve Akut Batın A. Can Başaklar Palme Yayıncılık 1994

2017–2018 Eğitim Rehberi**I. HAFTA**

Pazartesi	Ders	A	B	C	Öğrenme Düzeyi	Öğretim Üyesi
09.00-09.50	Çocuk Cerrahisinde Muayene			B6	4	Dr. Levent Cankorkmaz
10.00-10.50	GİS Konjenital Anomalileri	171	A1 A73 A17	A1 B4 B6	T-A	Dr. Cengiz Güney
11.00-11.50	Çocuklarda Akut Karın	14	A1 A17 A69	A1 B4 B6	T-A	Dr. Levent Cankorkmaz
13.30-14.20	Hasta Başı Eğitim (P)					Dr. Cengiz Güney Dr. Levent Cankorkmaz
14.30-15.20	Hasta Başı Eğitim (P)					Dr. Levent Cankorkmaz Dr.Cengiz Güney
15:30-16:00	Meckel divertikülü					Dr. Levent Cankorkmaz
Salı						
09.00-09.50	İnvajinasyon	157	A1,A17,A48 A69,A70,A79	A1 B4 B6	A	Dr. Levent Cankorkmaz
10.00-10.50	Anorektal Anomaliler	81	A48	A1 B4 B6	ÖnT	Dr. Cengiz Güney
11.00-11.50	İnmemiş Testis	351 304	A62	A1 B6	T A	Dr. Levent Cankorkmaz
13.30-14.20	Hasta Başı Eğitim (P)					Dr. Cengiz Güney Dr. Levent Cankorkmaz
14.30-15.20	Hasta Başı Eğitim (P)					Dr. Levent Cankorkmaz Dr. Cengiz Güney
15:30-16:00	Testis torsiyonu					Dr. Levent Cankorkmaz
Çarşamba						
09.00-09.50	Çocuklarda travma I					Dr. Cengiz Güney
10.00-10.50	İnguinal herni	338	A1 A17 A70	A1 B6	A	Dr. Levent Cankorkmaz
11.00-11.50	Duplikasyon	353	A1 A17 A70	A1 B6	T	Dr. Levent Cankorkmaz
13.30-14.20	Hasta Başı Eğitim (P)					Dr. Levent Cankorkmaz Dr. Cengiz Güney
14.30-15.20	Hasta Başı Eğitim (P)					Dr. Cengiz Güney Dr. Levent Cankorkmaz
15:30-16:00	Hidrosel					Dr. Levent Cankorkmaz
Perşembe						
09.00-09.50	Wilms Tm	229 329	A1 A70	A1 B6	ÖnT	Dr. Levent Cankorkmaz
10.00-10.50	Konjenital Hipertrofik Pilor Stenozu	258	A17 A70	A1 B6	ÖnT	Dr. Cengiz Güney
11.00-11.50	Gastroözefagal Reflü	112	A17	A1	TT-K-İ	Dr. Levent Cankorkmaz
13.30-14.20	Hasta Başı Eğitim (P)					Dr. Levent Cankorkmaz Dr. Cengiz Güney
14.30-15.20	Hasta Başı Eğitim (P)					Dr. Levent Cankorkmaz Dr. Cengiz Güney
15:30-16:00	Nöroblastom					Dr. Levent Cankorkmaz

2017–2018 Eğitim Rehberi

Cuma						
09.00-09.50	Konjenital Aganglionik Megakolon	110	A1 A17 A66	A1 B6	ÖnT	Dr. Levent Cankorkmaz
10.00-10.50	Karın Ön Duvarı Defektleri	171			T-A	Dr. Cengiz Güney
11.00-11.50	Çocuklarda Özefagus Hastalıkları	247	A17	A1 B6	T	Dr. Cengiz Güney
13.30-14.20	Hasta Başı Eğitim (P)					Dr. Levent Cankorkmaz Dr. Cengiz Güney
14.30-15.20	Hasta Başı Eğitim (P)					Dr. Levent Cankorkmaz Dr. Cengiz Güney
15.30-16.00	Sıvı elektrolit tedavisi I					Dr. Cengiz Güney

II.HAFTA

Pazartesi	Ders	A	B	C	Öğrenme Düzeyi	Öğretim Üyesi
09.00-09.50	Safra Yollarının konjenital Anomalileri	T 346	A104	A1 B6	ÖnT	Dr. Levent Cankorkmaz
10.00-10.50	Doğumsal Üriner Anomaliler I	289			T-A-K	Dr. Levent Cankorkmaz
11.00-11.50	Yenidoğanda Solunum Sıkıntısı I	75 261			ÖnT T-A	Dr. Cengiz Güney
13.30-14.20	Hasta Başı Eğitim (P)					Dr. Cengiz Güney Dr. Levent Cankorkmaz
14.30-15.20	Asit-baz dengesi					Dr. Cengiz Güney
15.30-16.00	Yenidoğanda Solunum Sıkıntısı II					Dr. Cengiz Güney
Salı						
09.00-09.50	Sıvı elektrolit tedavisi II	51 52 233			ÖnT ÖnT T-A	Dr. Cengiz Güney
10.00-10.50	Boynun kist/fistülleri	T 347			T	Dr. Levent Cankorkmaz
11.00-11.50	Hasta Başı Eğitim (P)					Dr. Levent Cankorkmaz Dr. Cengiz Güney
13.30-14.20	Hasta Başı Eğitim (P)					Dr. Levent Cankorkmaz Dr. Cengiz Güney
14.30-15.20	ÖA+TÖF					Dr. Cengiz Güney
15.30-16.00	Hasta Başı Eğitim (P)					Dr. Cengiz Güney Dr. Levent Cankorkmaz
Çarşamba						
09.00-09.50	TPN ve Nutrisyon	T 348			T	Dr. Cengiz Güney
10.00-10.50	Çocuklarda Kuşku Genitalya	T 349	A83		ÖnT	Dr. Levent Cankorkmaz
11.00-11.50	Çocuklarda GİS Kanama I	24 21 322 342	A48 A85		TT T-A T-A ÖnT	Dr. Cengiz Güney
13.30-14.20	Hasta Başı Eğitim (P)					Dr. Levent Cankorkmaz Dr. Cengiz Güney
14.30-15.20	Hasta Başı Eğitim (P)					Dr. Cengiz Güney Dr. Levent Cankorkmaz
15.30-16.00	Çocuklarda GİS Kanama II					Dr. Cengiz Güney

2017–2018 Eğitim Rehberi

Perşembe						
09.00-09.50	TPN	T 350			ÖnT	Dr. Cengiz Güney
10.00-10.50	Vezikoüreteral Reflü					Dr. Levent Cankorkmaz
11.00-11.50	Çocuklarda travma II					Dr. Cengiz Güney
13.30-14.20	Çocuklarda travma III					Dr. Cengiz Güney
14.30-15.20	Hasta Başı Eğitim (P)					Dr. Cengiz Güney Dr. Levent Cankorkmaz
15:30-16:00	Hasta Başı Eğitim (P)					Dr. Levent Cankorkmaz Dr. Cengiz Güney
Cuma						
09.00-09.30	YAZILI SINAV					
10.00-	SÖZLÜ SINAV					

CUMHURİYET ÜNİVERSİTESİ TIP FAKÜLTESİ
ÇOCUK CERRAHİSİ STAJYER UYGULAMA KARNESİ

Sayın Stajyer Dr.:

Çocuk Cerrahisi AD öğretim üyeleri adına staj programınız sonunda aşağıda tanımlı beceri tutumları kazanmış olmanızı bekliyoruz. Staj süresi boyunca tanımlı faaliyetleri öğretim üye ve asistanları gözetim ve eşliğinde gerçekleştirdiğinizi kaşe ve imza ile kayıt altına almak durumundasınız. Aşağıda tanımlı zorunlu işlemlerden 60, ek işlemlerden maksimum 40 olmak üzere 100 puan üzerinden değerlendirmeniz yapılacaktır. Zorunlu işlemlerden birinin eksikliği toplam işlem puanınızın sıfır olarak değerlendirilmesine yol açacaktır. Bu durumda staj ya da bütünleme sınavına alınmayacağınızı önemle hatırlatmak isteriz. Bu staj karnesinde tanımlı beceri ve tutumların tam olarak gerçekleşmesi durumunda staj final notunuza en az 10 (on) puan (100 üzerinden) katkıda bulunacaktır.

Başarı dileklerimizle...

	ZORUNLU İŞLEMLER	PUAN	TARİH	ONAY
1	Hasta öyküsü alma, tedavisini takip etme ve öğretim üyesi vizitinde sunma	20		
2	GIS muayenesi yapma	10		
3	GÜS muayenesi yapma	10		
4	Toraks muayenesi yapma	10		
5	Sıvı elektrolit tedavisi planlama	10		
	Zorunlu işlemler toplam puan			

	EK İŞLEMLER	PUAN	TARİH	ONAY
1	Seminer, makale sunumları veya konseylere katılım	10		
2	Ameliyat izleme	10		
3	Nöbet tutma (Telafi hariç 22:00'a kadar)	10		
4	İnguinal bölge hastalıkları ile ilgili muayene yapma	5		
4	Grafi değerlendirme	5		
5	İdrar sondası takılması işlemini izleme	5		
6	Nazogastrik sonda takılması işlemini izleme	5		
7	İntravenöz girişim ve kan alma işlemini izleme	5		
8	Pansuman izleme	5		
	Ek işlemler toplam puan			

Karar (Puan):

Tarih:

**“ GENEL CERRAHİ” STAJ
AMAÇ VE PROGRAM ÇIKTILARI**

Staj Kodu	TIP4003
Adı	Genel Cerrahi
Staj Yılı	4
Staj Süresi	25 iş günü (5 hafta)
Teorik Ders Saati	57
Uygulamalı Ders Saati	81
AKTS Kredisi	7
Staj Sorumlusu	Yrd. Doç. Dr. Birkan Bozkurt
Staj İçeriği	Hikâye alma ve temel muayene eğitimi ve uygulaması, teorik dersler, hasta başı eğitimi, klinik-patolojik toplantılar ve literatür saatleri yer alır. Stajyerler Genel Cerrahi servisindeki hastaları öğretim üye ve yardımcılarının denetimi altında takip ederler.
Staj Amacı	UÇEP 2014 programının amaçlarına uygun olarak bu staj sırasında stajyerlerin genel cerrahi ile ilgili hastalıklar konusunda temel kavramları ve ilkeleri klinik vakalar eşliğinde öğrenecek, tanı ve tedavi yaklaşımlarını yorumlayacak, karşılaştığı durumla ilgili olarak uygun tanı ve tedaviyi seçebilecek, mesleki ve etik değerler konusunda uygun tutum ve davranış kazanacaklardır.
Öğrenim Çıktıları	Staj sonunda öğrenciler cerrahi hastalıklar hakkında bilgi sahip olur, sık görülen hastalıkların tanısını koyabilir, birinci basamak tedavilerini uygular. Genel Cerrahide hasta izlemenin önemini bilir, doğru, güvenilir kayıt tutar, veri toplar, klinik ve laboratuvar verilerini analiz eder, yorumlar, hastaları ile profesyonel tutum içinde paylaşır, Probleme yönelik ayrıntılı öykü alır, fizik muayene yapar, küçük cerrahi girişim becerisi kazanır, Cerrahi hastalıkların tanı ve tedavi yaklaşımlarını bilir, Hastaneye sevk etme kriterlerini ve koşullarını bilir, Probleme yönelik yaklaşım yapabilir, tedavi planlayabilir, sıvı- elektrolit tedavisi yapar, öncelik ve önemlilikleri sıralar, , Tanı ve tedavi işlemlerinin etik ve yasal yönlerini bilir ve ülke için ekonomik yükünü değerlendirir, Sorumluluğunu aldığı hastayı sunar, ekip ile tartışır Hasta ve hasta yakını ile etkili iletişim kurar, hasta ve aileye duyarlı ve saygılı yaklaşır, bilgilendirir, çalışma arkadaşları ve sağlık personeli ile uyum içinde çalışır, Pansuman, idrar sondası, nazogastrik, rektal tuşe, sütür uygulaması, enjeksiyon, serum takma, rektal tüp, lavman, kolostomi bakımı, kan alma v.b. girişimler konusunda beceri sahibi olur,
Öğretme Yöntemleri	Teorik dersler Hasta başı ve uygulamaya dönük pratikler
Değerlendirme Yöntemleri	Staj sonunda teorik(yazılı)(%45) sözlü sınav (%45)) Pratik uygulamalar(%10)
Önerilen kaynaklar	Genel Cerrahi İstanbul Üniversitesi Temel ve Klinik Bilimler Ders Kitapları, Nobel Tıp Kitapları, 2002 Temel Cerrahi, İskender Sayek, Güneş Tıp Kitabevi, 2009 Master of Surgery, Joseph E. Fischer, Çeviri Editörü: M. Mahir Özmen, Güneş Tıp Kitabevi, 2010 Schwartz's Principles Of Surgery - Cerrahinin İlkeleri, F. Charles Brunicaudi, Çeviri Editörleri: İ. Ethem Geçim, Arda Demirkan, 2008

2017–2018 Eğitim Rehberi**1. HAFTA**

Pazartesi	Ders	A	B	C	Öğrenme Düzeyi	Öğretim Üyesi
09.00-	Vizit Dersi					Prof. Dr. Cihan YILDIRIR
11.00-	Cerrahi enfeksiyonlar ve antibiyotik profilaksisi					Prof. Dr. Kürşat KARADAYI
14.00-	Gastroözafajial reflü					Prof. Dr. Ömer TOPÇU
15.00-	Cerrahide Tümör Belirleyicileri					Prof. Dr. Kürşat KARADAYI
16.00-	Pratik Uygulama					Prof. Dr. Cihan YILDIRIR
Salı						
09.00-	Vizit Dersi					Prof. Dr. Cihan YILDIRIR
11.00-	Cerrahi adrenal Hastalıklar ve tmr.					Prof. Dr. Cihan YILDIRIR
14.00-	Enterokutan fistüller					Prof. Dr. Kürşat KARADAYI
15.00-	Periton ve retroperitoneal Tm.					Prof. Dr. Kürşat KARADAYI
16.00-	Pratik Uygulama					Prof. Dr. Erol Kisli
Çarşamba						
09.00-	Mortalite-morbidite toplantısı					Tüm Öğretim Üyeleri
10.00-	Karaciğer Kist hidatik					Prof. Dr. Ömer TOPÇU
11.00-	Morbid Obezite Cerrahisi					Yrd. Doç. Dr. Mustafa ATABEY
14.00-	Yara iyileşmesi					Prof. Dr. Ömer TOPÇU
15.00-	Meme Tm					Prof. Dr. Cihan YILDIRIR
16.00-	Pratik uygulama					Doç. Dr. Atilla KURT
Perşembe						
09.00-	Vizit Dersi					Prof. Dr. Kürşat KARADAYI
11.00-	Pankreas TM					Prof. Dr. Kürşat KARADAYI
14.00-	Mide Duedonum Hastalıkları 1, 2					Yrd. Doç. Dr. Mustafa ATABEY
15.00-	Safra Yolları enfeksiyonları ve yaralanmaları					Yrd. Doç. Dr. Mustafa ATABEY
16.00-	Pratik Uygulama					Prof. Dr. Cihan YILDIRIR
Cuma						
09.00-	Vizit dersi					Doç. Dr. Atilla KURT
11.00-	Anal Bölge Hastalıkları-1					Prof. Dr. Erol Kisli
14.00-	Malign Melanom					Prof. Dr. Kürşat KARADAYI
15.00-	Mezenterik Vasküler Hastalık					Prof. Dr. Kürşat KARADAYI
16.00-	Pratik Uygulama					Prof. Dr. Kürşat KARADAYI

2. HAFTA

Pazartesi	Ders	A	B	C	Öğrenme Düzeyi	Öğretim Üyesi
09.00-	Vizit dersi					Prof. Dr. Erol KİSLİ
11.00-	Travmaya Metabolik ve endokrin					Prof. Dr. Erol KİSLİ
14.00-	Kolon Kanseri					Doç. Dr. Atilla KURT
15.00-	Yumuşak Doku Tm.					Prof. Dr. Kürşat KARADAYI
16.00-	Pratik Uygulama					Prof. Dr. Cihan YILDIRIR
Salı						
09.00-	Vizit dersi					Prof. Dr. Cihan YILDIRIR
11.00-	Karaciğerin Benign Hastalıkları					Prof. Dr. Cihan YILDIRIR
14.00-	Üst Gis Kanamaları					Prof. Dr. Cihan YILDIRIR
15.00-	Alt Gis Kanamaları					Prof. Dr. Cihan YILDIRIR
16.00-	Pratik Uygulama					Prof. Dr. Erol KİSLİ
Çarşamba						
09.00-	Mortalite-morbidite toplantısı					Tüm öğretim üyeleri
11.00-	Özofagus Mobilite Bozuklukları ve Divetiküller					Prof. Dr. Ömer TOPCU
14.00-	Asit ve Baz Demgesi Bozuklukları					Yrd. Doç. Dr. Sinan SOYLU
15.00-	Şok					Yrd. Doç. Dr. Mustafa ATABEY
16.00-	Pratik Uygulama					Doç. Dr. Atilla KURT
Perşembe						
09.00-	Pratik uygulama					Prof. Dr. Cihan YILDIRIR
11.00-	Karaciğerin malign tümörleri					Prof. Dr. Ömer TOPCU
14.00-	Akut Karın					Doç. Dr. Atilla KURT
15.00-	Mide Tm					Prof. Dr. Ömer TOPCU
16.00-	Pratik Uygulama					Prof. Dr. Cihan YILDIRIR
Cuma						
09.00-	Pratik Uygulama					Prof. Dr. Cihan YILDIRIR
10.00-	Anal Bölge Hastalıkları-2					Prof. Dr. Erol KİSLİ
11.00-	Anal Kanseri					Prof. Dr. Erol KİSLİ
14.00-	Transplantasyon					Doç. Dr. Atilla KURT
15.00-	Parenteral ve enteral beslenme					Doç. Dr. Atilla KURT
16.00-	Pratik Uygulama					Prof. Dr. Erol KİSLİ

3. Hafta

Pazartesi	Ders	A	B	C	Öğrenme Düzeyi	Öğretim Üyesi
09.00-	Vizit dersi					Prof. Dr. Erol KİSLİ
10.00-	Kolonun Benign Cerrahi Hastalıkları (Divertikül, IBH, Volvulus) 1,2					Prof. Dr. Ömer TOPCU
11.00-	Kolesistitler					Doç. Dr. Atilla KURT
14.00-	Pankreasın Endokrin Tm					Yrd. Doç. Dr. Sinan SOYLU
15.00-	Appendix Tm					Prof. Dr. Erol KİSLİ
16.00-	Pratik uygulama					Doç. Dr. Atilla KURT
Salı						
09.00-	Vizit dersi					Prof. Dr. Ömer TOPCU
10.00-	Tiroid tümörleri					Prof. Dr. Ömer TOPCU
11.00-	Bening tiroid hastalıkları					Yrd. Doç. Dr. Sinan SOYLU
14.00-	Yanıklar ve Donma					Yrd. Doç. Dr. Sinan SOYLU
15.00-	Abdominal Kompartman Sendromu					Yrd. Doç. Dr. Sinan SOYLU
16.00-	Pratik uygulama					Prof. Dr. Kürşat KARADAYI
Çarşamba						
09.00-	Mortalite-morbidite toplantısı					Tüm öğretim üyeleri
10.00-	Rektum Tm					Doç. Dr. Atilla KURT
11.00-	Sıvı-elektrolit dengesi					Yrd. Doç. Dr. Mustafa ATABEY
14.00-	İntraabdominal İnfeksiyonlar ve					Prof. Dr. Erol KİSLİ
15.00-	Kolon Polipleri ve Polipozis Semdromları					Doç. Dr. Atilla KURT
16.00-	Anal Bölge Hastalıkları-3					Prof. Dr. Erol KİSLİ
Perşembe						
09.00-	Vizit dersi					Prof. Dr. Ömer TOPCU
10.00-	Safra kesesi ve safra yolları tümörleri					Yrd. Doç. Dr. Mustafa ATABEY
11.00-	İnce Barsak Tm ve GIS Nöroendokrin Tm					Yrd. Doç. Dr. Mustafa ATABEY
14.00-	Dalağın Cerrahi Hastalıkları ve Yaralanmaları					Prof. Dr. Erol KİSLİ
15.00-	Paratiroid hastalıkları ve tm					Yrd. Doç. Dr. Sinan SOYLU
16.00-	Pratik uygulama					Doç. Dr. Atilla KURT
Cuma						
09.00-	Vizit dersi					Doç. Dr. Atilla KURT
10.00-	Pankreatitler					Doç. Dr. Atilla KURT
11.00-	Cerrahi Terminoloji					Prof. Dr. Erol KİSLİ
14.00-	Barsak Tıkanıklıkları					Yrd. Doç. Dr. Sinan SOYLU
15.00-	Memenin Benign Hastalıkları					Yrd. Doç. Dr. Sinan SOYLU
16.00-	Pratik uygulama					Prof. Dr. Erol KİSLİ

4. HAFTA

Pazartesi	Ders	A	B	C	Öğrenme Düzeyi	Öğretim Üyesi
	BAYRAM TATİLİ					
Salı						
	BAYRAM TATİLİ					
Çarşamba						
09.00-	Pratik uygulama					Yrd. Doç. Dr. Sinan SOYLU
11.00-	Pratik uygulama					Yrd. Doç. Dr. Sinan SOYLU
14.00-	Pratik uygulama					Yrd. Doç. Dr. Mustafa ATABEY
15.00-	Pratik uygulama					Yrd. Doç. Dr. Mustafa ATABEY
16.00-	Pratik uygulama					Yrd. Doç. Dr. Mustafa ATABEY
Perşembe						
09.00-	Pratik uygulama					Yrd. Doç. Dr. Sinan SOYLU
11.00-	Pratik uygulama					Yrd. Doç. Dr. Sinan SOYLU
14.00-	Pratik uygulama					Yrd. Doç. Dr. Sinan SOYLU
16.00-	Pratik uygulama					Yrd. Doç. Dr. Sinan SOYLU
Cuma						
09.00-	Pratik uygulama					Yrd. Doç. Dr. Sinan SOYLU
11.00-	Pratik uygulama					Yrd. Doç. Dr. Mustafa ATABEY
14.00-	Pratik uygulama					Yrd. Doç. Dr. Mustafa ATABEY
16.00-	Pratik uygulama					Yrd. Doç. Dr. Mustafa ATABEY

5. HAFTA

Pazartesi	Ders	A	B	C	Öğrenme Düzeyi	Öğretim Üyesi
09.00-	Pratik uygulama					Prof. Dr. Cihan YILDIRIR
11.00-	Özefagus Tm					Yrd. Doç. Dr. Mustafa ATABEY
14.00-	Appendiks hastalıkları					Prof. Dr. Erol KİSLİ
15.00-	Fitiklar					Yrd. Doç. Dr. Sinan SOYLU
16.00-	Pratik uygulama					Doç. Dr. Atilla KURT
Salı						
09.00-	Pratik uygulama					Prof. Dr. Cihan YILDIRIR
11.00-	Pratik uygulama					Prof. Dr. Metin ŞEN
14.00-	Pratik uygulama					Prof. Dr. Erol KİSLİ
15.00-	Pratik uygulama					Prof. Dr. Erol KİSLİ
16.00-	Pratik uygulama					Prof. Dr. Metin ŞEN
Çarşamba						
09.00-	Mortalite-morbidite toplantısı					Tüm Öğretim üyeleri
11.00-	Pratik uygulama					Prof. Dr. Erol KİSLİ
14.00-	Pratik uygulama					Prof. Dr. Erol KİSLİ
15.00-	Pratik uygulama					Prof. Dr. Metin ŞEN
16.00-	Pratik uygulama					Prof. Dr. Metin ŞEN
Perşembe						
	Yazılı Sınav					
Cuma						
	Sözlü Sınav					

CUMHURİYET ÜNİVERSİTESİ TIP FAKÜLTESİ
GENEL CERRAHİ STAJYER UYGULAMA KARNESİ

Sayın Stajyer Dr:

Genel Cerrahi öğretim üyeleri adına, bölüm içi staj programınız sonunda aşağıda tanımlı beceri ve tutumları kazanmış olmanızı bekliyoruz. Staj süresi boyunca, tanımlı faaliyetleri öğretim üyeleri veya anabilim dalı asistanları gözetim ve eşliğinde gerçekleştirdiğinizi kaşe-imza ile kayıt altına almak durumundasınız. Aşağıda tanımlı zorunlu işlemlerden 60, ek işlemlerden maksimum 40 olmak üzere 100 puan üzerinden değerlendirmeniz yapılacaktır. Zorunlu işlemlerden birinin eksikliği toplam işlem puanınızın sıfır olarak değerlendirilmesine yol açacaktır. Bu durumda staj ya da bütünleme sınavına alınmayacağınızı önemle hatırlatmak isteriz. Bu staj karnesinde tanımlı beceri ve tutumlar, tam olarak gerçekleştirilmesi durumunda, staj sonu final notunuza en az 10 (on) puan (100 üzerinden) şeklinde katkıda bulunacaktır.

Başarı Dileklerimizle

ZORUNLU İŞLEMLER	Puan	Tarih	Onay
İlk yatışında hazırladığı 1. Hastayı öğretim üyesi vizitinde sunma	10		
Poliklinikte asistan/öğretim üyesiyle hasta muayene etmek	10		
Paranasal CT ve Waters grafisini asistan/ öğretim üyesiyle değerlendirebilmek	10		
En az 2 ameliyatta hazır bulunmak	10		
Odyolojik testleri yorumlayabilmek	10		
Otomikroskop ile kulak muayenesi yapmak	10		
Zorunlu işlemler Toplam Puanı			
EK İŞLEMLER			
İlk yatışında hazırladığı 2. Hastayı öğretim üyesi vizitinde sunma	10		
Stajdaki tüm yoklamalarda eksiksiz bulunma	10		
Anterior tampon çekilmesini izleme	10		
Klinik içi bilimsel faaliyetlere katılmak	10		
Nöbete kalma (telafi hariç 22'ye kadar)	10		
Nöbete kalma (telafi hariç 22'ye kadar)	10		
Ek işlemler Toplam Puanı			

Karar (Puan) :

Tarih :

**“ GÖĞÜS HASTALIKLARI” STAJ
AMAÇ VE PROGRAM ÇIKTILARI**

Staj Kodu Adı	TIP4007 Göğüs Hastalıkları
Staj Yılı	4
Staj Süresi	15 iş günü (3 hafta)
Teorik Ders Saati	44
Uygulamalı Ders Saati	34
AKTS Kredisi	7
Eğitim Dili	Türkçe
Staj Türü	Zorunlu
Staj Ön Koşulları	Dönem IV öğrencisi olmak
Staj Sorumlusu	Prof. Dr. Zehra Seyfikli
Ders Veren Öğretim Üyeleri	Prof. Dr. Zehra Seyfikli Doç. Dr. Sefa Levent Özşahin Doç. Dr. Ömer Tamer Doğan Doç. Dr. Serdar Berk Doç. Dr. Sulhattin Arslan
Staj İçeriği	Stajyerler sorumlu öğretim görevlisinin gözetiminde staj süresi içerisinde günlük pratikte yapabilmeleri gereken solunum sistemi muayenesini ve solunum sistemi hastalıklarına yaklaşımı öğrenirler. Ayrıca gözlemleri gereken muayene ve yöntemlerini kendilerinden sorumlu öğretim üyesinin hasta muayenesi sırasında değerlendirir ve yorumlarlar. Her gün teorik ders, hasta başında poliklinik izlemleri, yatan olguya yönelik olgu tartışmaları sorumlu öğretim görevlisi ile birlikte yapılır. Staj süresince klinikte gerçekleşen göğüs hastalıklarına özgü laboratuvar tetkiklerine ve girişimsel uygulamalara gözlemci olarak katılırlar. Ayrıca stajyerler sorumlu öğretim görevlileri ile birlikte günlük pratikte sık karşılaşılabilecekleri düşünülen hastalar ve konular hakkında interaktif ayırıcı tanı seminerleri yaparlar.
Staj Amacı	UÇEP 2014 programının amaçlarına uygun olarak bu staj sırasında stajyerlerin solunum sistemi muayene yöntemlerinin, solunum sistemi anatomi ve fizik muayenesinin, akciğer radyolojisinin teorik anlatım ve pratik uygulamalarla öğrenilmesi; astım, KOAH/kor pulmonale, solunum yetmezliği, pnömoni, akciğer absesi, bronşektazi, plevra hastalıkları, pulmoner emboli, akciğerin mantar ve paraziter hastalıkları, uykuda solunum bozuklukları, interstisyel akciğer hastalıkları, mesleki akciğer hastalıkları, akciğer kanserleri, sarkoidoz, tüberküloz gibi hastalıkların tanı, tedavi, komplikasyon ve takip sürecinin öğrenilmesidir. Ayrıca arter kan gazı alınması ve yorumlanması, solunum fonksiyon testlerinin yapılması ve yorumlanması, bronkoskopi uygulamalarına gözlemci olarak katılarak göğüs hastalıkları alanındaki pratik laboratuvar uygulamalarının öğrenilmesidir.
Öğrenim Çıktıları	Staj programının sonunda stajyerlerin solunum sistemi muayenesini yapabilmesi, astım, KOAH/kor pulmonale, solunum yetmezliği, pnömoni, akciğer absesi, bronşektazi, plevra hastalıkları, pulmoner emboli, akciğerin mantar ve paraziter hastalıkları, uykuda solunum bozuklukları, interstisyel akciğer hastalıkları, mesleki akciğer hastalıkları, akciğer kanserleri, sarkoidoz, tüberküloz gibi hastalıkların tanı, tedavi, komplikasyonlarına yaklaşımı özetleyebilmesidir.
Öğretme Yöntemleri	Görsel araçlar kullanılarak (slayt) interaktif anlatım; poliklinik ve yataklı serviste hasta başında yapılacak pratik dersler yanı sıra olgu sunumlarını ve ayırıcı tanımı da içeren soru ve cevap saati çalışmalarının yapılması, arter kan gazı alınması ve yorumlanması, solunum fonksiyon testlerinin yapılması ve yorumlanması, bronkoskopi uygulamalarına katılarak göğüs hastalıkları alanındaki pratik laboratuvar uygulamalarının izlenmesi
Değerlendirme Yöntemleri	Staj sonunda teorik (çoktan seçmeli test), ve yapılandırılmış sözlü sınav yapılacaktır. Sözlü sınav bilgisayar ortamında; temel konular, pratik konuları, nadir hastalıklar ve radyoloji konularında oluşturulan 4 ayrı dosyada bulunan sorularla yapılmaktadır. Öğrenciler en az iki öğretim üyesinin bulunduğu sözlü sınavda bu 4 ayrı dosyadan kendilerinin çektiği sorulardan sınav olacaktır. Dosyalarda gerektiğinde kontrol amacıyla soruların yanıtları da bulunacaktır. Ayrıca staj süresince katıldıkları klinik uygulamalar karne puanı olarak değerlendirmeye eklenecektir.

2017–2018 Eğitim Rehberi

Önerilen kaynaklar	<ol style="list-style-type: none">1. Akciğer Hastalıkları Temel Bilgiler. Ed. Prof. Dr. Tefik Özlü, Prof. Dr. Muzaffer Metintaş, Doç. Dr. Sadık Ardıç. Poyraz tıbbi Yayıncılık 2008.2. Solunum Sistemi ve Hastalıkları. Ed. Prof. Dr. Tefik Özlü, Prof. Dr. Muzaffer Metintaş, Prof. Dr. Mehmet Karadağ, Doç. Dr. Akın Kaya,.İstanbul Medikal Yayıncılık 2010.3. Türk Toraks Derneği, Türkiye Solunum Araştırmaları Derneği, akciğer Sağlığı ve Yoğun Bakım Derneği internet siteleri.4. Göğüs Hastalıkları Ed. Doç. Dr. Levent Dalar, Prof. Dr. Mecit Süerdem, Prof. Dr. Can Öztürk, Prof. Dr. Atilla Saygı Türkiye Solunum Araştırmaları Derneği, İstanbul, Tıp Kitabevi, 2015
---------------------------	---

I. HAFTA

Saat	Ders	A	B	C	Öğrenme Düzeyi	Öğretim Üyesi
<u>Pazartesi</u>						
09.00-09.50	Programın tanıtımı Öykü alma			A1	4	Prof. Dr. Z. SEYFIKLİ
10.00-10.50	Solunum sistemi muayenesi			B19	4	Prof. Dr. Z. SEYFIKLİ
11.00-11.50						
13.30-14.20 14.30-15.20- 16.30	Kliniğin tanıtımı Öykü alma pratiği			A1	4	Prof. Dr. Z. SEYFIKLİ Doç. Dr. S. BERK
<u>Salı</u>						
09.00-09.50	Solunum fonksiyon testleri			E56	3	Doç. Dr. S. ARSLAN
10.00-10.50	Akciğer radyolojisi			D4	3	Doç. Dr. Ö. T. DOĞAN
11.00-11.50	Akciğer radyolojisi					
13.30-14.20 14.40-15.30 15.40-16.30	Simüle hasta muayenesi Poliklinik eğitimi Akciğer grafi okuma pratiği			A1 D4	4 3	Prof. Dr. Z. SEYFIKLİ Doç. Dr. S. L. ÖZŞAHİN Doç. Dr. Ö. T. DOĞAN
<u>Çarşamba</u>						
08.00-08.50	Hasta başı eğitim			A1	4	Prof. Dr. Z. SEYFIKLİ
09.00-09.50	Solunum hastalıkları tedavisinde kullanılan cihazlar ve ilaçlar Peak flowmetre kullanımı			E5	4	Doç. Dr. S. L. ÖZŞAHİN
10.00-10.50						
11.00-11.50	Arter kan gazları	34	A31,A92,A102,A105,A107,A124,B1,B12,B14,B18		A	Doç. Dr. S. BERK
13.30-14.20 14.30-15.20 15.30-16.20	Simüle hasta muayenesi Poliklinik eğitimi Akciğer grafi okuma pratiği					Prof. Dr. Z. SEYFIKLİ Doç. Dr. S. L. ÖZŞAHİN Doç. Dr. Ö. T. DOĞAN
<u>Perşembe</u>						
08.00-08.50	Hasta başı eğitim			A1	4	Prof. Dr. Z. SEYFIKLİ
09.00-09.50 10.00-10.50 11.00-11.50	Astım Astım Astım	36	A31,A52,A59,A92,A107		TT-A-K-i	Doç. Dr. Sulhattin ARSLAN
13.30-14.20 14.30-15.20 15.30-16.20	Simüle hasta muayenesi Poliklinik eğitimi Akciğer grafi okuma pratiği			A1 D4	4 3	Prof. Dr. Z. SEYFIKLİ Doç. Dr. S. L. ÖZŞAHİN Doç. Dr. Ö. T. DOĞAN
<u>Cuma</u>						
08.00-08.50	Hasta başı eğitim					Prof. Dr. Z. SEYFIKLİ
09.00-09.50 10.00-10.50	SFT ve Bronkoskopi pratiği			E56	3	Doç. Dr. S. BERK Doç. Dr. S. ARSLAN
11.00-11.50						
13.30-14.20 14.30-15.20	KOAH KOAH	200	A31,A47,A50,A52,A59,A64,A77,A92,A115,B14,C12,D1,D12		TT-A-K-i	Doç. Dr. S. L. ÖZŞAHİN
15.30-16.20	KOAH					
15.30-16.20	KOAH	273				Doç. Dr. S. L. ÖZŞAHİN

II. HAFTA

<u>Pazartesi</u>	Ders	A	B	C	Öğrenme Düzeyi	Öğretim Üyesi
08.00-08.50	Hasta başı eğitim			A1	4	Prof. Dr. Z. SEYFIKLİ
09.00-09.50	Pnömoniler	260	A11,A22,A31,A44,A47,A50,A64,A92,B12,C3		TT-K	Doç. Dr. Ö. T. DOĞAN
10.00-10.50	Pnömoniler					
11.00-11.50	Bronşektazi Akciğer absesi	54 G2	A11,A22,A24,A31,A44,A47,A50,A52,A64,A92,A107,A110		ÖnT-K-İ	Doç. Dr. S. BERK
13.30-14.20 14.30-15.20	Astım pratiği Servis viziti pratiği Poliklinik pratiği			A1	4	Doç. Dr. S. L. ÖZŞAHİN Doç. Dr. S. ARSLAN Doç. Dr. S. BERK
15.30-16.20	Öksürük, balgam, hemoptizi(pratik)			A1	4	Prof. Dr. Z. SEYFIKLİ
<u>Salı</u>						
08.00-08.50	Hasta başı eğitim			A1	4	Prof. Dr. Z. SEYFIKLİ
09.00-09.50	Akciğer tüberkülozu	315	A6,A11,A31,A44,A47,A50,A59,A64,A77,A92,A106,A112,C3,D10		TT-K-İ	Doç. Dr. S. L. ÖZŞAHİN
10.00-10.50	Akciğer tüberkülozu					
11.00-11.50	Akciğer tüberkülozu					
13.30-14.20 14.30-15.20	Astım pratiği Servis viziti pratiği Poliklinik pratiği			A1	4	Doç. Dr. S. L. ÖZŞAHİN, Doç. Dr. S. ARSLAN, Doç. Dr. S. BERK
15.30-16.20	Dispne, göğüs ağrısı pratiği			A1	4	Prof. Dr. Z. SEYFIKLİ
<u>Çarşamba</u>						
0800-08.50	Hasta başı eğitim			A1	4	Prof. Dr. Z. SEYFIKLİ
09.00-09.50	Plevra hastalıkları (plevral efüzyon, ampiyem)	259	A11,A22,A24,A31,A44,A50,A64,A77,A91,A107,B12,C15,D3,D12		ÖnT	Doç. Dr. S. BERK
10.00-10.50	Plevra hastalıkları					
11.00-11.50	Sigara ve akciğerler	G1			K	Doç. Dr. S. ARSLAN
13.30-14.20 14.30-15.20	Astım pratiği Servis viziti pratiği Poliklinik pratiği			A1	4	Doç. Dr. S. L. ÖZŞAHİN Doç. Dr. S. ARSLAN Doç. Dr. S. BERK
15.30-16.20	Çevresel Akciğer Hastalıkları			A1	4	Doç. Dr. S. ARSLAN
<u>Perşembe</u>						
08.00-08.50	Hasta başı eğitim			A1	4	Prof. Dr. Z. SEYFIKLİ
09.00-09.50	Solunum yetmezliği	29	A6,A7,A10		A	Doç. Dr. S. BERK

		4	,A14, A22,A24,A 31,A35, A44,A45,A 47,A50, A52,A57,A 81,A91 A92,A107, A115,B1			
10.00-10.50	ARDS	31	A4,A22,A3 1,B12			Doç. Dr. S. BERK
11.00-11.50	Uykuyla ilgili solunum hastalıkları (uyku-apne sendromu)	318	A2,A7,A10 ,A47,A57, A60,A65, A76,A100, A112,A11 6,A117,B2, B4,B9,B11, B12,C15		ÖnT	Doç. Dr. Ö.T. DOĞAN
13.30-14.20 14.30-15.20	Poliklinik muayenesi Olgu tartışması pratiği Servis viziti			A1	4	Doç. Dr.Ö. T. DOĞAN Doç. Dr.S. ARSLAN Doç. Dr. S. BERK
15.30-16.20	Radyolojik ayırıcı tanı pratiği			A1	4	Prof. Dr. Z. SEYFIKLİ
Cuma						
08.00-08.50	Hasta başı eğitim			A1	4	Prof. Dr. Z. SEYFIKLİ
09.00-09.50	Pulmoner emboli	272	A22,A31, A44,A50, A92,A105, A112,B12		ÖnT-K	Doç. Dr. Ö.T. DOĞAN
10.00-10.50	Pulmoner emboli					
11.00-11.50	Akciğerin mantar Paraziter hastalıkları(kist hidatik)	G3 181	A31,A44, A47,A50, A52,A92, D1		ÖnT-K	Doç. Dr. S. ARSLAN
13.30-17.00	Serbest çalışma, sosyal aktivite					

III. HAFTA

<u>Pazartesi</u>	Ders	A	B	C	Öğrenme Düzeyi	Öğretim Üyesi
09.00-09.50	Göğüs hastalıkları acilleri (Boğulma-boğulayazma) (Anafilaksi)	50 23	A10,A11,A13, A50,A52,A55, A81,A92,A105, A107,A113,B1, B12A12.A13, A14,A17,A18, A22,A31,A52, A54,A59,A69, A74,A92,A94, A105,A106,A107 ,A108A110,A119, B12,B15		A A-K	Prof. Dr. Z. SEYFIKLİ
10.00-10.50	Göğüs hastalıkları acilleri (pnömotoraks masif hemoptizi, yağ embolisi,inhalasyona bağlı akciğer hasarı)	261	A7,A10,A12,A14 A22,A31,A44,A47,A50,A52,A105, A107,A110,B9,B12		A	
11.00-11.50	Yabancı cisim aspirasyonu	331	A10,A12,A13,A14,A22,A31,A44, A50,A52,A81,A92,A105,A106,A107,A110,A122,B1,B9,B12		T-A	
13.30-14.20	Poliklinik muayenesi			A1	4	Doç. Dr. Ö. T. DOĞAN
14.30-15.20	Servis viziti					Doç. Dr. S. ARSLAN
15.30-16.20	Olgu tartışması					Doç. Dr. S. BERK
<u>Salı</u>						
09.00-09.50	Akciğer kanseri	7	A6,A7,A10,A11, A12,A14,A16,A17		ÖnT-K	Doç. Dr. S. ARSLAN
10.00-10.50	Akciğer kanseri (paraneoplastik sendromlar)		A24,A25,A26,A28,A31,A35,A36, A44,A47,A50,A51,A52,A54,A59, A64,A65,A77,A80,A81,A84,A89, A91,A92,A94,A95,A98,A99,A106, A107,A113,B2,B14,D12		ÖnT	Doç. Dr. S. ARSLAN
11.00-11.50	Sarkoidoz	281	A26,A31,A46,A47,A72,A74,A84		ÖnT	Doç. Dr. Ö.T. DOĞAN
13.30-14.20 14.30-15.20 15.30-16.20	Poliklinik muayenesi Servis viziti Olgu tartışması			A1	4	Doç. Dr. Ö.T. Doğan Doç. Dr. S. ARSLAN Doç. Dr. S. BERK
<u>Çarşamba</u>						
09.00-09.50	İntertisyel akciğer hastalıkları	151	A22,A24,A31,A47,A50,A59,A92, A107,B12,B14, C7,D1,D3		ÖnT	Doç. Dr. S. BERK
10.00-10.50	İntertisyel akciğer hastalıkları					

11.00-11.50	Mesleki akciğer hastalıkları	218	A24,A31,A44,A47,A50,A52,A64,A77,A92,A107,B12,B14,C4,D3	ÖnT-K-İ	Prof. Dr. Z. SEYFIKLİ
13.30-17.00	Sosyal faaliyet, eksiklerin tamamlanması				
<u>Perşembe</u>					
08.30- 09.00	YAZILI SINAV				
<u>Cuma</u>					
09.30-17.00	SÖZLÜ SINAV OSGE SINAVI				

CUMHURİYET ÜNİVERSİTESİ TIP FAKÜLTESİ
GÖĞÜS HASTALIKLARI STAJYER UYGULAMA KARNESİ

Sayın Stajyer Dr:

Göğüs Hastalıkları öğretim üyeleri adına, bölüm içi staj programınız sonunda aşağıda tanımlı beceri ve tutumları kazanmış olmanızı bekliyoruz. Bu staj karnesinde tanımlı beceri ve tutumlar, tam olarak gerçekleştirilmesi durumunda, staj sonu final notunuza en az 10 (on) puan (100 üzerinden) şeklinde katkıda bulunacaktır.

Başarı Dileklerimizle

ZORUNLU İŞLEMLER	Puan	Tarih	Onay
Öğretim üyesine 2 tane hasta hazırlayıp sunmak -Tek başına hasta hazırlayabilmeyi öğrenme -Ayırıcı tanıyı yapabilme	5		
Küçük gruplarda hasta değerlendirme -Hasta-hekim iletişimini öğrenme -SFT yapma ve değerlendirme -AKG alma ve değerlendirme - Solunum ilaçlarını öğrenme	5		

Karar (Puan) :

Tarih :

GÖĞÜS CERRAHİSİ STAJ AMAÇ VE PROGRAM ÇIKTILARI

Staj Kodu Adı	GÖĞÜS CERRAHİSİ
Staj Yılı	4
Staj Süresi	5 iş günü (1 Hafta)
Teorik Ders Saati	12
Uygulamalı Ders Saati	20
AKTS Kredisi	
Staj Sorumlusu	Prof. Dr. Melih Kaptanoğlu
Staj İçeriği	Stajyerler sorumlu öğretim görevlisinin gözetiminde staj süresi içerisinde günlük pratikte yapabilmeleri gereken göğüs cerrahisi anamnez, muayene ve tanı yöntemlerini öğrenirler ve öğretim üyesi eşliğinde uygularlar. Her gün teorik ders, poliklinikteki hasta başında muayene uygulamaları, yatan hasta başında olgu tartışmaları sorumlu öğretim üyesi eşliğinde yapılır.
Staj Amacı	UÇEP 2014 programının amaçlarına uygun olarak bu staj sırasında stajyerlerin göğüs cerrahisi tanı ve muayene yöntemlerini, akciğer filminin yorumlanması, pnömotoraks, hemoptizi, toraks travmaları, trakeobronşiyal yabancı cisim aspirasyonları, akciğer kanseri gibi konularda teorik bilgi verilmesi ve Pratik yaklaşımların öğretilmesidir.
Öğrenim Çıktıları	Staj programının sonunda stajyerlerin göğüs cerrahisi acillerini tanıyabilmesi ve bu durumlarla karşılaştığında yaklaşımları özetleyebilmeleri beklenmektedir.
Öğretme Yöntemleri	Görsel araçlar (slayt) kullanılarak interaktif anlatım, poliklinik- yataklı servis ve ameliyathanede hasta başında yapılacak Pratik dersler.
Değerlendirme Yöntemleri	Staj sonunda sözlü sınav yapılacaktır.
Önerilen Kaynaklar	<ol style="list-style-type: none">1. Göğüs Cerrahisi , Antıp A.Ş., Prof. Dr. Hadi AKAY 2003 Ankara2. Göğüs Cerrahisi, İstanbul Tıp Kitabevi, Prof. Dr. İlker Ökten, Prof. Dr. Hasan Şevket Kavukçu, 2013 İstanbul3. Göğüs Cerrahisi “Kırmızı Kitap”, Nobel Tıp Kitabevi, Prof Dr. Mustafa Yüksel, Prof. Dr. Akın Eraslan Balcı, 2015 İstanbul4. General Thoracic Surgery, Lippincott Williams&Wilkins, 2009

Göğüs Cerrahisi Ana Bilim Dalı

Öğrenci Ders Programı

1. HAFTA

Pazartesi	Ders	Öğretim Üyesi
09.00-09.45	Göğüs Duvarı Deformiteleri	Yrd. Doç. Dr. Özgür Katrancıoğlu
10.00-10.45	Masif Hemoptizi	Yrd. Doç. Dr. Özgür Katrancıoğlu
11.00-11.45	Toraks Travmaları	Yrd. Doç. Dr. Özgür Katrancıoğlu
13.30-16.00	Hasta Başı Eğitim ve Pratik Uygulamalar	Yrd. Doç. Dr. Özgür Katrancıoğlu
Salı		
09.00-09.45	Göğüs Cerrahisi Temel İlkeleri ve Hasta Bakımı	Prof. Dr. Ekber Şahin
10.00-10.45	Toraks Outlet Sendromu (TOS)	Doç. Dr. Şule Karadayı
11.00-11.45	Plevra Hastalıkları	Yrd. Doç. Dr. Özgür Katrancıoğlu
13.30-14.20	Hasta Başı Eğitim ve Pratik Uygulamalar	Doç. Dr. Şule Karadayı
14.30-15.20	Hasta Başı Eğitim ve Pratik Uygulamalar	Doç. Dr. Şule Karadayı
15.30-16.20	Hasta Başı Eğitim ve Pratik Uygulamalar	Yrd. Doç. Dr. Özgür Katrancıoğlu
Çarşamba		
09.00-09.45	Trakeobronşiyal Yabancı Cisimler	Prof. Dr. Ekber Şahin
10.00-10.45	Akciğerin Hidatik Kisti	Prof. Dr. Ekber Şahin
11.00-11.45	Pnömotoraks	Prof. Dr. Ekber Şahin
13.30-16.00	Hasta Başı Eğitim ve Pratik Uygulamalar	Prof. Dr. Ekber Şahin
Perşembe		
09.00-09.45	Akciğer Absesi ve Bronşiektazi	Doç. Dr. Şule Karadayı
10.00-10.45	Ampiyem	Doç. Dr. Şule Karadayı
11.00-11.45	Özofagus Yabancı Cisimleri ve Koroziv Yanıkları	Doç. Dr. Şule Karadayı
13.30-16.00	Hasta Başı Eğitim ve Pratik Uygulamalar	Doç. Dr. Şule Karadayı
Cuma		
09.00-12.00	Sınav	

CUMHURİYET ÜNİVERSİTESİ TIP FAKÜLTESİ GÖĞÜS CERRAHİSİ STAJYER UYGULAMA KARNESİ

Sayın stajyer Dr;

Göğüs Cerrahisi Anabilim Dalı öğretim üyeleri adına staj programı sonunda aşağıda tanımlı beceri ve tutumları kazanmış olmanızı bekliyoruz. Staj süresi boyunca , tanımlı faaliyetleri öğretim üyeleri veya anabilim dalı asistanları gözetim ve eşliğinde gerçekleştirdiğinizi kaşe – imza ile kayıt altına almak durumundasınız. Aşağıda tanımlı zorunlu işlemlerden 60, ek işlemlerden maksimum 40 puan olmak üzere 100 puan üzerinden değerlendirmeniz yapılacaktır. Zorunlu işlemlerden birinin eksikliği, toplam işlem puanınızın sıfır olarak değerlendirilmesine yol açacaktır. Bu durumda staj yada bütünleme sınavına alınmayacağınızı önemle hatırlatmak isteriz. Bu staj karnesinde tanımlı beceri ve tutumların tam olarak gerçekleştirilmesi durumunda staj sonu final notunuza 100 üzerinden en az 10 puan katkıda bulunulacaktır.

Başarı dileklerimizle...

ZORUNLU İŞLEMLER	Puan	Tarih	Onay
İlk yatışında hazırladığı 1. hastayı öğretim üyesi vizitinde sunmak	20		
Hastanın radyolojik ve klinik bulgularını asistan- öğretim üyesi ile değerlendirebilmek	20		
Hazırladığı hastanın tedavi planı üzerine karar verebilmek	20		
Zorunlu İşlemler Toplam Puanı	60		
EK İŞLEMLER			
İlk yatışında hazırladığı 2. hastayı öğretim üyesi vizitinde sunmak	10		
Torasentez işlemini izlemek	10		
Tüp torakostomi işlemini izlemek	10		
Göğüs konseyine katılmak	10		
Ek İşlemler Toplam Puanı	40		

“İÇ HASTALIKLARI” STAJ AMAÇ VE PROGRAM ÇIKTILARI”

Staj Kodu	TIP4001
Adı	İç Hastalıkları
Staj Yılı	4
Staj Süresi	35 iş günü (7 hafta)
Teorik Ders Saati	135
Uygulamalı Ders Saati	80
Staj Kredisi	10
Eğitim Dili	Türkçe
Staj Türü	Zorunlu
Staj Ön Koşulları	Dönem IV öğrencisi olmak
Staj Sorumlusu	Doç. Dr. Nedim TURAN
Ders Veren Öğretim Üyeleri	Prof. Dr. Mehmet ŞENCAN Prof. Dr. Füsün GÜLTEKİN Prof. Dr. Mansur KAYATAŞ Prof. Dr. Ferhan CANDAN Prof. Dr. Abdülkerim YILMAZ Prof. Dr. Özlem YÖNEM Doç. Dr. Nedim TURAN Doç. Dr. Ali ŞAHİN Yrd. Doç. Dr. Erol ÇAKMAK Yrd. Doç. Dr. Süleyman KÖZ Yrd. Doç. Dr. Gülhan DUMAN
Staj İçeriği	Stajyerlere ilk derste stajın tanıtımı yapılır. Stajyerler sorumlu öğretim görevlisinin gözetiminde staj süresi içerisinde günlük pratikte yapabilmeleri gereken İç Hastalıklarını ilgilendiren hasta muayene, tanı ve tedavi yöntemlerini öğrenir. Ayrıca gözlemleri gereken hasta muayene ve yöntemlerini sorumlu öğretim üyesinin gözetiminde uygulamalı şekilde öğrenir. Teorik derslerde ilgili dahili branşların öğretim üyeleri ile gerekli bilgileri edinen stajyerler, gerek hasta başı yatan hasta tartışmaları gerekse de polikliniklerde ayaktan başvuran hastaların ilk anamnez, değerlendirme, muayene ve tetkikleri, tedavi planı süreçlerinde eğitim alırlar. Yine staj boyunca belli başlı teorik konularda seminer hazırlama ve sunmaları istenir. Klinik branşlardaki seminer, olgu tartışmaları ve makale saati gibi eğitsel faaliyetlere de gözlemci olarak katılırlar.

2017–2018 Eğitim Rehberi

Staj Amacı	UÇEP 2015 programının amaçlarına uygun olarak staj süresince stajyerlerin İç Hastalıkları anamnez alma, muayene yöntemleri, Genel Dahiliye, Hematoloji, Tıbbi Onkoloji, Endokrinoloji ve Metabolizma Hastalıkları, Nefroloji, Romatoloji, Gastroenteroloji gibi İç Hastalıkları branşlarında dahili problemleri olan hastaya yaklaşım ve gerekli tıbbi müdahaleleri yapabilmeleri konusunda teorik ve pratik bilgilerin verilmesi.
Öğrenim Çıktıları	Staj programının sonunda stajyerlerin Genel Dahiliye, Hematoloji, Tıbbi Onkoloji, Endokrinoloji ve Metabolizma Hastalıkları, Nefroloji, Romatoloji, Gastroenteroloji gibi İç Hastalıkları branşlarında dahili problemleri olan hastaya yaklaşım ve gerekli tıbbi girişimleri yapabilmeleri konusunda teorik ve pratik bilgilerini sergileyebilmesidir.
Öğretme Yöntemleri	Görsel araçlar kullanılarak (slayt), interaktif vaka tartışması, Genel Dahiliye, Hematoloji, Tıbbi Onkoloji, Endokrinoloji ve Metabolizma hastalıkları, Nefroloji, Romatoloji, Gastroenteroloji gibi İç Hastalıkları branşlarında hasta başı (yatan ve/veya ayaktan) invaziv işlemleri görmesi ve bazılarını uygulamalı yapması. Hasta başı pratiklerde hasta hazırlama ve sunması, ilgili öğretim üyesiyle birlikte hastayı birebir değerlendirmesi.
Değerlendirme Yöntemleri	Staj sonunda teorik (çoktan seçmeli test) ve hasta başı pratik, sözlü sınav yapılmaktadır.
Önerilen Kaynaklar	Temel İç Hastalıkları; Ed. İliçin, Ünal, Biberoglu, Güneş Tıp Kitabevi 2012. İç Hastalıkları Propedötik kitabı; Ed. Prof. Dr. Muzaffer Erman Hikaye alma ve Fizik Muayene, Ed. Prof. Dr. Emin Kansu, Hacettepe Üniv. Cecil Textbook of Medicine, 24 th ed., Ed. Goldman, Ausiello, Saunders, Elsevier. Cecil Essential's of Medicine, 8 th ed., Ed. Andreoli and Carpenter's, Saunders, Elsevier. Harrison's Principles of Internal Medicine, 18 th ed. Ed. Longo, Fauci, Kasper, Hauser, Jameson, Loscalzo, McGraw-Hill.

2017–2018 Eğitim Rehberi

1.HAFTA			A	B	C	Öğrenme Düzeyi	Öğretim Üyesi
PAZARTESİ	08.30-12.30	Böbrek Hastalıklarında Belirti ve Bulgular					Prof. Dr. F. GÜLTEKİN
	14.00-15.00	Hasta Anamnezi Alma					Yrd. Doç. Dr. E. ALTINKAYA
	15.00-17.00	Klinik Uygulama					Yrd. Doç. Dr. E. ALTINKAYA
SALI	08.30-10.30	Kanser Tedavi Prensipleri	ÖnT			2	Doç. Dr.N. TURAN
	10.30-12.30	Nefritik ve Nefrotik Sendromlar-I	ÖnT				Prof. Dr. F. CANDAN
	14.00-15.00	Baş-Boyun ve LAP muayenesi					Yrd. Doç. Dr. H. TERZİ
	15.00-17.00	Klinik Uygulama					Yrd. Doç. Dr. H. TERZİ
ÇARŞAMBA	08.30-12.30	Asit-Baz Dengesi Bozuklukları ve Tedavi Yaklaşım					Yrd. Doç. Dr.S. KÖZ
	14.00-15.00	Erişkin Hastada Gastroenterolojik Muayene					Yrd. Doç. Dr.E. ÇAKMAK
	15.00-17.00	Klinik Uygulama					Yrd. Doç. Dr.E. ÇAKMAK
PERŞEMBE	08.30-09.30	Acil Hipertansiyona Yaklaşım					Prof. Dr.F. CANDAN
	09.30-10.30	Tübülointerstisyel Nefrit					Prof. Dr.F. CANDAN
	10.30-11.30	İnflamatuvar Kas Hastalıkları					Doç. Dr. A. ŞAHİN
	11.30-12.30	Sjögren Sendromu					Doç. Dr. A. ŞAHİN
	14.00-15.00	Kardiyovasküler Sistem Muayenesi					Prof. Dr. F. CANDAN
	15.00-17.00	Klinik Uygulama					Prof. Dr. F. CANDAN
CUMA	08.30-10.30	Kronik Böbrek Yetmezliğine Yaklaşım					Prof. Dr. F. CANDAN
	10.30-11.30	Tübülointerstisyel Nefrit					Prof. Dr. F. CANDAN
	11.30-12.30	Renal Replasman Tedavi Modelleri					Prof. Dr. F. CANDAN
	14.00-15.00	Nefroloji ve Hipertansiyon Pratiği					Prof. Dr.M. KAYATAŞ
	15.00-17.00	Klinik Uygulama					Prof. Dr.M. KAYATAŞ
2.HAFTA							
PAZARTESİ	08.30-10.30	Gastroözefagiyal Reflü Hastalığı ve Diğer Özefajitler					Prof. Dr. Ö. YÖNEM
	10.30-11.30	Toksik Hepatit, Alkolik Hepatit					Prof. Dr. Ö. YÖNEM
	11.30-12.30	Malabsorbsiyon Sendromları					Yrd. Doç. Dr. E. ALTINKAYA
	14.00-15.00	Romatolojik Muayene					Doç. Dr. A. ŞAHİN
	15.00-17.00	Klinik Uygulama					Doç. Dr. A. ŞAHİN
SALI	08.30-10.30	Diyabetes Mellitus (I)					Yrd. Doç. Dr. G. DUMAN
	10.30-11.30	Kemoterapötik Ajanlar					Doç. Dr. N. TURAN
	11.30-12.30	Onkolojik Aciller					Doç. Dr. N. TURAN
	14.00-15.00	Endokrinolojik Muayene					Yrd. Doç. Dr. G. DUMAN
	15.00-17.00	Klinik Uygulama					Yrd. Doç. Dr. G. DUMAN
ÇARŞAMBA	08.30-10.30	Akciğer Kanseri					Doç. Dr. N. TURAN
	10.30-11.30	Myeloproliferatif Hastalıklar					Yrd. Doç. Dr. H. TERZİ
	11.30-12.30	Özefagus Motor Hastalıkları					Yrd. Doç. Dr. E. ALTINKAYA
	14.00-15.00	Baş – Boyun Kanseri (Seminer)					Doç. Dr.N. TURAN
	15.00-17.00	Klinik Uygulama					Doç. Dr.N. TURAN

2017–2018 Eğitim Rehberi

							Yrd. Doç. Dr.E. ÇAKMAK
PERŞEMBE	08.30-10.30	Kanserlerde Erken Tanı ve Tarama					Doç. Dr.N. TURAN
	10.30-12.30	Midenin Benign ve Malign Tümörleri					Doç. Dr.N. TURAN
	14.00-15.00	Osteoporoz (Seminer)					Doç. Dr. A. ŞAHİN
	15.00-17.00	Klinik Uygulama					Doç. Dr.N. TURAN Uzm. Dr. M. TİMUÇİN
CUMA	08.30-10.30	Kanser Tedavisinde Hedefe Yönelik Ajanlar					Doç. Dr.N. TURAN
	10.30-11.30	Akut Viral Hepatitler					Yrd. Doç. Dr. E. ALTINKAYA
	11.30-12.30	Kronik Viral Hepatitler					Yrd. Doç. Dr. E. ALTINKAYA
	14.00-15.00	Gut, Pseudogut (Seminer)					Doç. Dr.A. ŞAHİN
	15.00-17.00	Klinik Uygulama					Doç. Dr.N. TURAN Uzm. Dr. M. TİMUÇİN
3. HAFTA							
PAZARTESİ	08.30-09.30	Anemiler					Yrd. Doç. Dr. H. TERZİ
	09.30-10.30	Hipokrom Anemiler					Yrd. Doç. Dr. H. TERZİ
	10.30-12.30	Makrositik Anemiler					Yrd. Doç. Dr. H. TERZİ
	14.00-17.00	Klinik Uygulama					Yrd. Doç. Dr. G. DUMAN Uzm. Dr. M. E. DERİN
SALI	08.30-10.30	Meme Kanseri					Doç. Dr.N. TURAN
	10.30-12.30	Kanser ve Eşlik Eden Semptomlar					Doç. Dr.N. TURAN
	14.00 -15.00	Troid Nodülleri (Seminer)					Yrd. Doç. Dr. G. DUMAN
	15.00-17.00	Klinik Uygulama					Prof. M. ŞENCAN Yrd. Doç. Dr. S. KÖZ
ÇARŞAMBA	08.30-10.30	Lösemiler					Prof. Dr.M. ŞENCAN
	10.30-12.30	Lenfomalar					Prof. Dr.M. ŞENCAN
	14.00-15.00	Lenfadenopatiler (Seminer)					Doç. Dr.N. TURAN
	15.00-17.00	Klinik Uygulama					Doç. Dr.N. TURAN Uzm. Dr. M.E. DERİN
PERŞEMBE	08.30-10.30	Sıvı-Elektrolit Bozuklukları ve Tedavi Yaklaşımı- I					Yrd. Doç. Dr. S. KÖZ
	10.30-11.30	Karaciğer Tümörleri					Prof. Dr. Ö. YÖNEM
	11.30-12.30	Akut Karaciğer Yetmezliği ve Hepatik Ensefalopati					Prof. Dr. Ö. YÖNEM
	14.00-15.00	Testis Tümörleri (Seminer)					Doç. Dr.N. TURAN
	15.00-17.00	Klinik Uygulama					Yrd. Doç. Dr. S. KÖZ Yrd. Doç. Dr. H. TERZİ
CUMA	08.30-12.30	Adrenal Bez Hastalıkları					Yrd. Doç. Dr. G. DUMAN
	14.00-17.00	Klinik Uygulama					Doç. Dr. A. ŞAHİN Uzm. Dr. M. E. DERİN
4.HAFTA							
PAZARTESİ	08.30-10.30	Alt ve Üst Gastrointestinal Sistem Kanaması					Prof. Dr. A. YILMAZ
	10.30-12.30	Romatoid Artrit					Doç. Dr. A. ŞAHİN
	14.00-15.00	Kalp Yetmezliği (Seminer)					Doç. Dr. A. ŞAHİN
	15.00-17.00	Klinik Uygulama					Yrd. Doç. Dr. S. KÖZ Uzm. Dr. M. E. DERİN

2017–2018 Eğitim Rehberi

SALI	08.30-11.30	Peptik Ülser Hastalığı- Gastritler					Prof. Dr. A. YILMAZ
	11.30-12.30	Metabolik Karaciğer Hastalıkları					Prof. Dr. A. YILMAZ
	14.00-15.00	Sistemik Skleroz (Seminer)					Doç. Dr. A. ŞAHİN
	15.00-17.00	Klinik Uygulama					Prof. Dr. Ö. YÖNEM Uzm. Dr. M. TİMUÇİN
ÇARŞAMBA	08.30-10.30	Sıvı-Elektrolit Bozuklukları ve Tedavi Yaklaşımı- II					Yrd. Doç. Dr. S. KÖZ
	10.30-12.30	Siroz ve Komplikasyonları					Yrd. Doç. Dr. E. ALTINKAYA
	14.00-15.00	Helikobakter Pylori (Seminer)					Prof. Dr. A. YILMAZ
	15.00-17.00	Klinik Uygulama					Prof. M. KAYATAŞ Uzm. Dr. M. E. DERİN
PERŞEMBE	08.30-09.30	Hepatosplenomegali					Prof. Dr. A. YILMAZ
	09.30-10.30	Amiloidozis					Prof. Dr. F. GÜLTEKİN
	10.30-12.30	Tromboz ve Antirombotik Tedavi					Prof. Dr. M. ŞENCAN
	14.00-15.00	Sarılıklı Hastaya Yaklaşım ve Konjenital Hiperbilirubinemi Sendromları (Seminer)					Yrd. Doç. Dr. E. ALTINKAYA
	15.00-17.00	Klinik uygulama					Yrd. Doç. Dr. E. ALTINKAYA Uzm. Dr. M. TİMUÇİN
CUMA	08.30-10.30	Kolon Polipleri ve Polipozis Sendromları, Kolon Tümörleri					Yrd. Doç. Dr. E. ÇAKMAK
	10.30-12.30	Akut Pankreatit ve Kronik Pankreatit					Yrd. Doç. Dr. E. ÇAKMAK
	14.00-15.00	Proteinüri ve Hematürlü Hastaya Yaklaşım (Seminer)					Prof. Dr. F. CANDAN
	15.00-17.00	Klinik uygulama					Yrd. Doç. Dr. E. ALTINKAYA Yrd. Doç. Dr. E. ÇAKMAK
5.HAFTA							
PAZARTESİ	08.30-09.30	Otoimmün Hepatitler					Yrd. Doç. Dr. E. ALTINKAYA
	09.30-11.30	Primer Biliyer Siroz, Sklerozan Kolanjit					Yrd. Doç. Dr. E. ALTINKAYA
	11.30-12.30	İnflamatuvar Barsak Hastalıkları					Yrd. Doç. Dr. E. ÇAKMAK
	14.00-17.00	Klinik Uygulama					Prof. Dr. Ö. YÖNEM Uzm. Dr. M. TİMUÇİN
SALI	08.30-10.30	Diabetik Nefropati					Prof. Dr. M. KAYATAŞ
	10.30-12.30	Endokrin Hipertansiyon					Yrd. Doç. Dr. G. DUMAN
	14.00-15.00	Karaciğerin Vasküler Hastalıkları (Seminer)					Yrd. Doç. Dr. E. ÇAKMAK
	15.00-17.00	Klinik Uygulama					Prof. Dr. A. YILMAZ Doç. Dr. A. ŞAHİN
ÇARŞAMBA	08.30-11.30	Akut Böbrek Hasarlanması					Prof. Dr. M. KAYATAŞ
	11.30-12.30	Kontrast Nefropatisi					Prof. Dr. M. KAYATAŞ
	14.00-15.00	Kemik İliği Tranplantasyonu (Seminer)					Yrd. Doç. Dr. H. TERZİ
	15.00-17.00	Klinik Uygulama					Prof. Dr. A. YILMAZ Yrd. Doç. Dr. H. TERZİ
PERŞEMBE	08.30-10.30	Hereditör Böbrek Hastalıkları					Yrd. Doç. Dr. S. KÖZ
	10.30-12.30	Vaskülitler					Doç. Dr. A. ŞAHİN
	14.00-15.00	Ödem Nedenleri ve Ayırıcı Tanı (Seminer)					Yrd. Doç. Dr. S. KÖZ

2017–2018 Eğitim Rehberi

	15.00-17.00	Klinik Uygulama					Yrd. Doç. Dr. E. ALTINKAYA Yrd. Doç. Dr. H. TERZİ
CUMA	08.30-12.30	Hipofiz Bezi Hastalıkları					Yrd. Doç. Dr. G. DUMAN
	14.00-15.00	GİS Hastalıklarında Beslenme (Seminer)					Prof. Dr. Ö. YÖNEM
	15.00-17.00	Klinik Uygulama					Prof. Dr. Ö. YÖNEM Yrd. Doç. Dr. E. ALTINKAYA
6.HAFTA							
PAZARTESİ	08.30-10.30	Paratiroid Hastalıkları					Yrd. Doç. Dr. G. DUMAN
	10.30-12.30	Diabetes Mellitus-II					Yrd. Doç. Dr. G. DUMAN
	11.30-12.30	Hipoglisemiler					Yrd. Doç. Dr. G. DUMAN
	14.00-17.00	Klinik Uygulama					Prof. Dr. M. KAYATAŞ Uzm. Dr. M.E. DERİN
SALI	08.30-10.30	Spondiloartropatiler					Doç. Dr. A. ŞAHİN
	10.30-11.30	Romatolojide Laboratuvar Testleri					Doç. Dr. A. ŞAHİN
	11.30-12.30	Nefritik ve Nefrotik Sendromlar- II					Prof. Dr. F. CANDAN
	14.00-17.00	Klinik Uygulama					Doç. Dr. A. ŞAHİN Yrd. Doç. Dr. G. DUMAN
ÇARŞAMBA	08.30-12.30	Hipertansiyon					Prof. Dr.F. GÜLTEKİN
	14.00-17.00	Klinik Uygulama					Yrd. Doç. Dr. S. KÖZ Yrd. Doç. Dr. H. TERZİ
PERŞEMBE	08.30-10.30	Sistemik Lupus Eritematozis					Doç. Dr. A. ŞAHİN
	10.30-11.30	Ailesel Akdeniz Ateşi					Doç. Dr. A. ŞAHİN
	14.00-15.00	Antiagregan, Antikoagulan ve Trombolitik Tedavi (Seminer)					Prof. Dr. M. ŞENCAN
	15.00-17.00	Klinik Uygulama					Prof. Dr. F. CANDAN Yrd. Doç. Dr. S. KÖZ
CUMA	08.30-12.30	Tiroid Bezi Hastalıkları					Yrd. Doç. Dr. G. DUMAN
	14.00-17.00	Klinik Uygulama					Prof. Dr. F. CANDAN Yrd. Doç. Dr. G. DUMAN
7.HAFTA							
PAZARTESİ	08.30-10.30	Hemolitik Anemiler					Yrd. Doç. Dr. H. TERZİ
	10.30-11.30	Kemik İliği Yetmezliği					Yrd. Doç. Dr. H. TERZİ
	11.30-12.30	Plazma Hücre Hastalıkları					Prof. Dr. M. ŞENCAN
	14.00-17.00	Klinik Uygulama					Yrd. Doç. Dr. G. DUMAN Prof. Dr. M. ŞENCAN
SALI	08.30 -12.30	Kanama Bozuklukları					Prof. Dr. M. ŞENCAN
	14.00-17.00	Klinik uygulama					Prof. Dr. M. ŞENCAN Prof. Dr. A. YILMAZ
ÇARŞAMBA	08.30-17.00	Klinik uygulama					Yrd. Doç. Dr. E. ÇAKMAK Uzm. Dr. M. TİMUÇİN
PERŞEMBE	09.00-10.45	YAZILI SINAV					
CUMA	08.30-12.00	SÖZLÜ SINAV					

İÇ HASTALIKLARI AD STAJYER UYGULAMA KARNESİ

Sayın Stajyer Dr...

İç Hastalıkları AD öğretim üyeleri adına, bölüm içi staj programınız sonunda aşağıda tanımlı beceri ve tutumları kazanmış olmanızı bekliyoruz. Staj süresi boyunca, tanımlı faaliyetleri öğretim elemanları veya anabilim dalı asistanları gözetim ve eşliğinde gerçekleştirdiğinizi kayıt altına almak durumundasınız. Aşağıda tanımlı zorunlu işlemlerden 6, ek işlemlerden maksimum 4 olmak üzere 10 puan üzerinden değerlendirmeniz yapılacaktır. Zorunlu işlemlerden birinin eksikliği toplam işlem puanınızın sıfır olarak değerlendirilmesine yol açacaktır. Ek işlemlerin her birinden 0.5 puan olmak koşuluyla (maksimum 4) puan alınabilir. Bu durumda staj veya bütünleme sınavına alınmayacağınızı önemle hatırlatmak isteriz. Bu staj karnesinde tanımlı beceri ve tutumlar, tam olarak gerçekleştirilmesi durumunda, staj sonu final notunuza en az 10 (on) puan (100 puan üzerinden) şeklinde katkıda bulunacaktır.

Başarı dileklerimizle..

ZORUNLU İŞLEMLER		Puan	Tarih	Onay
1	İlk yatışında 1. hastayı öğretim üyesi vizitinde sunma, ayırıcı tanı yapma ve tedavi önerlerinde bulunma			
2	Tansiyon, vücut ısısı, nabız ölçme ve sonucu yorumlayabilme			
3	Kan kültürü alınma ve İdrar sondası takılması işlemine gözlemci olarak katılma			
4	Arteriyel-venöz katater takibi-bakımı yapabilme			
5	Eklem hareket açıklığı, eklem muayenesi ve romatolojik muayene yapabilme			
6	Katılmış olduğu pratik vizitlerin tümünde hasta sunumu yapacak şekilde hasta hazırlama			
EK İŞLEMLER		Puan	Tarih	Onay
1	İlk yatışında 2. hastayı öğretim üyesi vizitinde sunma, ayırıcı tanı yapma ve tedavi önerlerinde bulunma			
2	Kemik iliği aspirasyon ve biyopsi işlemine gözlemci olarak katılma			
3	Tiroid ultrasonografisi işlemine gözlemci olarak katılma			
4	Endoskopi ve kolonoskopi işlemine gözlemci olarak katılma			
5	Renal ultrasonografi işlemine gözlemci olarak katılma			
6	Parasentez işlemine gözlemci olarak katılma			
7	Eklem ultrasonu, eklem içi enjeksiyon ve ponksiyon işlemine gözlemci olarak katılma			
8	Minör Tükürük bezi biyopsisine gözlemci olarak katılma			
9	Tırnak yatağı kapilleroskopi işlemine gözlemci olarak katılma			
10	Stajdaki tüm yoklamalarda eksiksiz bulunma			

Karar (Puan):

Tarih:

I.HAFTA

Günler	DERS	A	B	C	ÖĞRENME DÜZEYİ	ÖĞRETİM ÜYESİ
Pazartesi 09:00-12:00	EKTOPIK GEBELİK 1	97	A96	A1,B4	ÖNT	DR.GONCA YENİCESU
13:30-16:30	ABORTUS 1	1	A121	A1,B9	ÖNT	DR. SAVAŞ KARAKUŞ
Salı 09:00-12:00	İNTRAUTERİN ENF. 1	156	C6	B9	ÖNT,K	DR. MERAL ÇETİN
13:30-16:30	HASTA BAŞI EĞİTİMİ	---	---	---	----	DR. MERAL ÇETİN
Çarşamba 09:00-12:00	DOĞUMDA FETAL DİSTRESS 1	88	C6	B9	A,K	DR. ALİ ÇETİN
13:30-16:30	CİNSEL YOLLA BULAŞAN HAST. 1	58	A42	E65	TT,K	DR. SAVAŞ KARAKUŞ
Perşembe 09:00-12:00	MAKALE SAATİ VAKA TARTIŞMASI	---	---	---	----	TÜM ÖĞR. ÜYELERİ
13:30-16:30	OVER KANSERİ 1	245	A1,A70	B12	ÖNT	DR. ALİ YANIK
Cuma 09:00-12:00	GENİTAL ENF. 1	116	A120	E65	T,K	DR. ÇAĞLAR YILDIZ
13:30-16:30	HASTA BAŞI EĞİTİMİ	----	---	----	----	DR. ALİ ÇETİN

II.HAFTA

Günler	DERS	A	B	C	ÖĞRENME DÜZEYİ	ÖĞRETİM ÜYESİ
Pazartesi 09:00-12:00	EKTOPIK GEBELİK 2	97	A96	A1,B4	ÖNT	DR.GONCA YENİCESU
13:30-16:30	ABORTUS 2	1	A121	A1,B9	ÖNT	DR. SAVAŞ KARAKUŞ
Salı 09:00-12:00	İNTRAUTERİN ENF. 2	156	C6	B9	ÖNT,K	DR. MERAL ÇETİN
13:30-16:30	HASTA BAŞI EĞİTİMİ	---	---	---	----	DR. MERAL ÇETİN
Çarşamba 09:00-12:00	DOĞUMDA FETAL DİSTRESS 2	88	C6	B9	A,K	DR. ALİ ÇETİN
13:30-16:30	CİNSEL YOLLA BULAŞAN HAST. 2	58	A42	E65	TT,K	DR. SAVAŞ KARAKUŞ
Perşembe 09:00-12:00	MAKALE SAATİ VAKA TARTIŞMASI	---	---	---	----	TÜM ÖĞR. ÜYELERİ
13:30-16:30	OVER KANSERİ 2	245	A1,A70	B12	ÖNT	DR. ALİ YANIK
Cuma 09:00-12:00	GENİTAL ENF. 2	116	A120	E65	T,K	DR. ÇAĞLAR YILDIZ
13:30-16:30	HASTA BAŞI EĞİTİMİ	----	---	----	----	DR. ALİ ÇETİN

III.HAFTA

Günler	DERS	A	B	C	ÖĞRENME DÜZEYİ	ÖĞRETİM ÜYESİ
Pazartesi 09:00-12:00	ENDOMETRİYOZİS 1	99	A29,A61	B12	ÖNT	DR. SAVAŞ KARAKUŞ
13:30-16:30	EKLAMPSİ PREEKLAMPSİ HELLP SEND 1	93	C6	B9	T,A	DR. SAVAŞ KARAKUŞ
Salı 09:00-12:00	POLİKİSTİK OVER SEND1	262	A56	A1	ÖNT,İ	DR. MERAL ÇETİN
13:30-16:30	HASTA BAŞI EĞİT.	---	---	---	----	DR. ALİ YANIK
Çarşamba 09:00-12:00	HİPEREMEZİS GRAVİDARUM 1	135	A17	B9	TT	DR. ALİ ÇETİN
13:30-16:30	DOĞUM TRAVMASI 1	86	C6	E14,E15	T,K	DR. GONCA YENİCESU
Perşembe 09:00-12:00	MAKALE SAAT, VAKA TARTIŞMASI	---	---	---	----	TÜM ÖĞR. ÜYELERİ
13:30-16:30	PELVİK KİTLE	251	A70	B12	ÖNT	DR. ALİ YANIK
Cuma 09:00-12:00	GENİTAL ENF. 3	116	A120	E65	T,K	DR. ÇAĞLAR YILDIZ
13:30-16:30	HASTA BAŞI EĞİTİMİ	----	---	----	----	DR. ALİ ÇETİN

IV.HAFTA

Günler	DERS	A	B	C	ÖĞRENME DÜZEYİ	ÖĞRETİM ÜYESİ
Pazartesi 09:00-12:00	ENDOMETRİYOZİS 2	99	A29,A61	B12	ÖNT	DR. SAVAŞ KARAKUŞ
13:30-16:30	EKLAMPSİ PREEKLAMPSİ HELLP SEND 2	93	C6	B9	T,A	DR. SAVAŞ KARAKUŞ
Salı 09:00-12:00	POLİKİSTİK OVER SEND2	262	A56	A1	ÖNT,İ	DR. MERAL ÇETİN
13:30-16:30	HASTA BAŞI EĞİT.	---	---	---	----	DR. ALİ YANIK
Çarşamba 09:00-12:00	HİPEREMEZİS GRAVİDARUM 2	135	A17	B9	TT	DR. ALİ ÇETİN
13:30-16:30	DOĞUM TRAVMASI 2	86	C6	E14,E15	T,K	DR. GONCA YENİCESU
Perşembe 09:00-12:00	MAKALE SAAT, VAKA TARTIŞMASI	---	---	---	----	TÜM ÖĞR. ÜYELERİ
13:30-16:30	PELVİK KİTLE	251	A70	B12	ÖNT	DR. ALİ YANIK
Cuma 09:00-12:00	GESTASYONEL DİYABET 1	116	A120	E65	T,K	DR. ÇAĞLAR YILDIZ
13:30-16:30	HASTA BAŞI EĞİTİMİ	----	---	----	----	DR. ALİ ÇETİN

V.HAFTA

Günler	DERS	A	B	C	ÖĞRENME DÜZEYİ	ÖĞRETİM ÜYESİ
Pazartesi 09:00-12:00	RİSKLİ GEBELİK 1	277	A121,C6	E20	T,K	DR. MERAL ÇETİN
13:30-16:30	EKLAMPSİ PREEKLAMPSİ HELLP SEND 3	93	C6	B9	T,A	DR. ALİ YANIK
Salı 09:00-12:00	POLİKİSTİK OVER SEND 3	262	A56	A1	ÖNT,İ	DR.ALİ ÇETİN
13:30-16:30	HASTA BAŞI EĞİT.	---	---	---	----	DR. SAVAŞ KARAKUŞ
Çarşamba 09:00-12:00	İNTRAUTERİN BÜYÜME GERİLİĞİ	155	C6	B9	TK	DR. ÇAĞLAR YILDIZ
13:30-16:30	DOĞUMDA ASFİKSİ 1	87	C6	E67	A,K	DR. GONCA YENİCESU
Perşembe 09:00-12:00	MAKALE SAAT, VAKA TARTIŞMASI	---	---	---	----	TÜM ÖĞR. ÜYELERİ
13:30-16:30	SERVİKS KANSERİ 1	286	A96,A121	B12	ÖNT ,K	DR. ALİ YANIK
Cuma 09:00-12:00	GESTASYONEL DİYABET 2	119	C6	B9	T,İ	DR. SAVAŞ KARAKUŞ
13:30-16:30	HASTA BAŞI EĞİTİMİ	----	---	----	----	DR. ALİ ÇETİN

VI.HAFTA

Günler	DERS	A	B	C	ÖĞRENME DÜZEYİ	ÖĞRETİM ÜYESİ
Pazartesi 09:00-12:00	RİSKLİ GEBELİK 2	277	A121,C6	E20	T,K	DR. MERAL ÇETİN
13:30-16:30	EKLAMPSİ PREEKLAMPSİ HELLP SEND 3	93	C6	B9	T,A	DR. ALİ YANIK
Salı 09:00-12:00	POLİKİSTİK OVER SEND 3	262	A56	A1	ÖNT,İ	DR.ALİ ÇETİN
13:30-16:30	HASTA BAŞI EĞİT.	---	---	---	----	DR. SAVAŞ KARAKUŞ
Çarşamba 09:00-12:00	İNTRAUTERİN BÜYÜME GERİLİĞİ	155	C6	B9	TK	DR. ÇAĞLAR YILDIZ
13:30-16:30	DOĞUMDA ASFİKSİ 1	87	C6	E67	A,K	DR. GONCA YENİCESU
Perşembe 09:00-12:00	MAKALE SAAT, VAKA TARTIŞMASI	---	---	---	----	TÜM ÖĞR. ÜYELERİ
13:30-16:30	SERVİKS KANSERİ 1	286	A96,A121	B12	ÖNT ,K	DR. ALİ YANIK
Cuma 09:00-12:00	GESTASYONEL DİYABET 2	119	C6	B9	T,İ	DR. SAVAŞ KARAKUŞ
13:30-16:30	HASTA BAŞI EĞİTİMİ	----	---	----	----	DR. ALİ ÇETİN

VII. HAFTA

Günler	DERS	A	B	C	ÖĞRENME DÜZEYİ	ÖĞRETİM ÜYESİ
Pazartesi 09:00-12:00	HASTA BAŞI EĞİTİMİ, KONU TEKRARI					DR. MERAL ÇETİN
13:30-16:30	HASTA BAŞI EĞİTİMİ, KONU TEKRARI					DR. ALİ YANIK
Salı 09:00-12:00	HASTA BAŞI EĞİTİMİ, KONU TEKRARI					DR.ALİ ÇETİN
13:30-16:30	HASTA BAŞI EĞİTİMİ, KONU TEKRARI ,					DR. SAVAŞ KARAKUŞ
Çarşamba 09:00-12:00	HASTA BAŞI EĞİTİMİ, KONU TEKRARI					DR. ÇAĞLAR YILDIZ
13:30-16:30	HASTA BAŞI EĞİTİMİ, KONU TEKRARI					DR. GONCA YENİCESU
Perşembe 09:00-12:00	HASTA BAŞI EĞİTİMİ, KONU TEKRARI					TÜM ÖĞR. ÜYELERİ
13:30-16:30	HASTA BAŞI EĞİTİMİ, KONU TEKRARI ,					DR. ALİ YANIK
Cuma 09:00-12:00	HASTA BAŞI EĞİTİMİ, KONU TEKRARI					DR. SAVAŞ KARAKUŞ
13:30-16:30	HASTA BAŞI EĞİTİMİ, KONU TEKRARI					DR. ALİ ÇETİN

CUMHURİYET ÜNİVERSİTESİ TIP FAKÜLTESİ
KADIN HASTALIKLARI VE DOĞUM ANABİLİM DALI STAJYER UYGULAMA KARNESİ

Sayın stajyer Dr:

Kadın Hastalıkları ve Doğum AD öğretim üyeleri adına bölüm içi staj programınız sonunda aşağıda tanımlı beceri ve tutumları kazanmış olmanızı bekliyoruz. Staj süresi boyunca tanımlı faaliyetleri öğretim elemanları veya anabilim dalı asistanları gözetim veya eşliğinde gerçekleştirdiğinizi kayıt altına almak durumundasınız. Aşağıda tanımlı zorunlu işlemlerden 60, ek işlemlerden maksimum 40 olmak üzere toplam 100 puan üzerinden değerlendirmeniz yapılacaktır. Zorunlu işlemlerden birinin eksikliği toplam işlem puanınızın sıfır olarak değerlendirilmesine yol açacaktır. Bu durumda, staj ya da bütünleme sınavına alınmayacağınızı önemle hatırlatmak isteriz. Bu staj karnesinde tanımlı beceri veya tutumlar tam olarak gerçekleştirilmesi durumunda staj sonu final notunuza en az 10 (on) puan (100 puan üzerinden) şeklinde katkıda bulunacaktır.

Başarı dileklerimizle...

ZORUNLU İŞLEMLER	PUAN	TARİH	ONAY
1 İlk yatışında 1. Hastayı öğretim üyesi vizitinde sunmak	6		
2 Doğum eylemi izlemek	6		
3 Kardiyotokografi çekmek ve yorumlamak	6		
4 Jinekolojik/Obstetrik hastaya pelvik muayene yapmak	3		
5 Sonda takmak	3		
6 Fetal kalp seslerini doppler cihazı ile tespit etmek	3		
7 Gebede mezura ile uterin fundus muayenesi yapmak ve Tansiyon arteryel ölçmek	6		
8 Amniosentez izlemek	6		
9 Ameliyat izlemek	6		
10 Sözlü sunum yapmak	15		

EK İŞLEMLER	PUAN	TARİH	ONAY
1 İlk yatışında 2. Hastayı öğretim üyesi vizitinde sunmak	5		
2 1. Nöbete kalmak (telafi hariç, saat 22'ye kadar)	5		
3 2. Nöbete kalmak (telafi hariç, saat 22'ye kadar)	10		
4 Suture atmak	7		
5 Suture almak	5		
6 Jinekolojik hastaya spekulum takmak	5		
7 Leopold manevralarının Uygulamanı göstermek	7		
8 Ameliyat için steril yıkanmak	5		
9 Kolposkopi izlemek	5		
10 Histerosalpigooferektomi (HSG)/Intrauterin inseminasyon izlemek	5		

Karar (Puan):

Tarih:

KANITA DAYALI TIP STAJI EĞİTİM AMACI

Kanıt Dayalı Tıp uygulamalarını tanımlayabilme ve öğretebilmeyi öğrenci merkezli amaçlayan bir haftalık Dönem IV'de yer alan bir stajdır.

EĞİTİM HEDEFLERİ

- *Kanıt Dayalı Tıp çalışmalarının kapsadığı adımları tanıyabilme
- *Bir hasta senaryosundan PICO formatında klinik bir soru oluşturabilme
- *Klinik soru tiplerini tanıyabilme
- *Klinik sorulara cevap sağlayabilecek çalışma tiplerini saptayabilme
- *Pubmed klinik inceleme veritabanına ve diğer ilgili veritabanlarını kullanarak klinik kanıt kaynaklarına ulaşabilme
- *Kanıt sağlayıcı çalışma tiplerini, bunların güçlü ve zayıf yanlarını, sınırlılıklarını, benzerlik ve farklarını açıklayabilme
- *Kanıt sağlayıcı çalışma tiplerinin uygulanması ve yazımı sırasında gerekli önemli kavramların
 - a- Bilgisine sahip olma
 - b- Kavrayabilme
 - c- Kullanabilme
- *Kanıt sağlayıcı çalışmaları okuduğunda bu çalışmaların güçlü ve zayıf yanlarını ve sınırlılıklarını görebilme ve buna dayalı olarak çalışmanın kanıt düzeyi hakkında bir değerlendirme yapabilme
- *Kanıt dayalı tıp sorusunun literatüre göre cevaplanması sonrasında elde edilen sonucu klinik uygulamaya yansıtabilme

KANITA DAYALI TIP STAJI

	1. gün	2. gün	3. gün	4. gün	5.gün
9. ⁰⁰ -11. ⁰⁰	Teorik Ders Dr.H.Hüseyin POLAT - Kanıt dayalı tıp uygulamalarının anlamı, tanıtımı, önemi, tarihçesi, kanıt dayalı literatüre ulaşma	Teorik Ders Dr. Haldun SÜMER - Çalışma tipleri (gözleme dayalı çalışmalar, klinik deneyler, tanı çalışmaları, deneysel çalışmalar)	Teorik Ders Dr.Hafize SEZER - Örneklem dağılımı, standart sapma, standart hata ve bu alt kavramlara dayalı olarak %95 güven aralığı tahmini, önemlilik ve p değeri	Teorik Ders Prof..Dr.Naim NUR - Prevalans insidans risk ölçekleri, rölatif risk, atfedilen risk, odds oranı Dr.Yeltekin Demirel - Eleştirel makale okumada önemli kavramlar	9. ³⁰ -10. ⁰⁰ Teorik Sınav
13. ³⁰ – 16. ³⁰	Küçük Grup Çalışması	Küçük Grup Çalışması	Küçük Grup Çalışması	Küçük Grup Çalışması	10. ³⁰ Küçük Grupların Sunumu

KANITA DAYALI TIP STAJI STAJYER UYGULAMA KARNESİ

Sayın Stajyer Dr.....,

Kanıtı Dayalı Tıp (KDT) stajı öğretim üyeleri adına, bölüm içi staj programınız sonunda aşağıda tanımlı beceri ve tutumları kazanmış olmanızı bekliyoruz. Staj süresi boyunca, tanımlı faaliyetleri öğretim elemanları gözetim ve eşliğinde gerçekleştirdiğinizi kayıt altına almak durumundasınız. Aşağıda tanımlı zorunlu işlemlerden 60, ek işlemlerden maksimum 40 olmak üzere 100 puan üzerinden değerlendirmeniz yapılacaktır. Zorunlu işlemlerden birinin eksikliği toplam işlem puanınızın sıfır olarak değerlendirilmesine yol açacaktır. Bu durumda, staj ya da bütünleme sınavına alınmayacağınızı önemle hatırlatmak isteriz. Bu staj karnesinde tanımlı beceri ve tutumlar, tam olarak gerçekleştirilmesi durumunda, staj sonu final notunuza en az 10 (on) puan (100 üzerinden) şeklinde katkıda bulunacaktır.

Başarı Dileklerimizle...

	ZORUNLU İŞLEMLER	Puan	Tarih	Onay
1	Küçük grup çalışmasında tartışmalara aktif katılım	20		
2	Küçük grup çalışmasında bağımsız literatür tarama yapabilme	20		
3	Küçük grup çalışmasına materyal getirebilme	20		

	EK İŞLEMLER	Puan	Tarih	Onay
1	Diğer (KDT uygulama zenginliğine dair unsurlar)	40	(puan 0-40 arası değerlendirilir)	

Karar: (....Puan)

“KARDİYOLOJİ” STAJ AMAÇ VE PROGRAM ÇIKTILARI

Staj Kodu	TIP4011
Staj Adı	Kardiyoloji
Staj Yılı	4
Staj Süresi	15 iş günü (3 hafta)
Teorik ders saati	53
Pratik ders saati	14
AKTS Kredisi	5
Staj Sorumlusu	Yrd. Doç. Dr. Hakkı Kaya
Staj içeriği	Stajyerler sorumlu öğretim Görevlisinin gözetiminde staj süresi içerisinde günlük pratikte yapabilmeleri gereken KVS muayene ve yöntemlerini, EKG çekme ve değerlendirmeyi öğrenir. Ayrıca gözlemleri gereken muayene ve yöntemlerini kendilerinden sorumlu öğrt. Üyesinin hasta muayenesi sırasında değerlendirir ve yorumlarlar. Pratik değerlendirme için stajyerlere yapması gereken pratik uygulamalar hakkında karne verilir. Her gün teorik ders, yatan olguya yönelik olgu tartışmaları yapılır. Hastanın detaylı anamnezi alıp, muayenesini sorumlu öğrt. Üyesi gözetiminde gerçekleştirirler ve sunarlar. KVS muayene yöntemlerini öğrenir. Ayrıca gözlemleri gereken muayene ve yöntemlerini kendilerinden sorumlu öğrt. görevlisi ile birlikte yaparlar. Ayrıca stajyerlerden sorumlu öğrt. görevlileri ile birlikte günlük pratikte sık karşılaşılabilecek konularda karşılıklı tartışılırlar.
Staj Amacı	UÇEP 2014 amaçlarına uygun olarak, bu staj sırasında, stajyerlerin, KVS muayene yöntemlerini , kardiyovasküler acilleri , günlük pratikte sık karşılaşılan kardiyovasküler hastalıkların tanı ve tedavilerini içeren teorik bilgilerin verilmesi ve pratik yaklaşımların izlenmesidir.
Öğrenim Çıktıları	Staj programının sonunda öğrencilerin kardiyovasküler acilleri tanıyabilmesi , acil tedavisini yapabilmesi, kardiyovasküler sistem temel muayene yöntemlerini uygulayabilmesi, koroner arter hastalığı, kalp yetersizliği, hipertansiyon, dislipidemiler, kalp kapak hastalıkları gibi günlük pratikte sık karşılaşılan kardiyovasküler hastalıkları tanıyıp gerektiğinde ön işlemleri yaparak uzmana yönlendirebilmesi ve bu hastalıklardan korunma önlemlerini birinci basamakta uygulayabilmesi, Pulmoner hipertansiyon, kalp ritm bozuklukları, konjenital kalp hastalıkları, miyokardit ve kardiyomiyopatilerin ön tanılarını koyup gerekli ön işlemleri yaparak uzmana yönlendirebilmesidir.
Öğretme yöntemleri	Görsel araçlar kullanılarak (slyt) interaktif anlatım; serviste hasta başında yapılacak pratik dersler yanı sıra olgu sunumlarını da içeren soru ve cevap saati yapılarak hastalara yaklaşım algoritmalarının anlaşılmasını sağlamaktır.
Değerlendirme yöntemleri	Staj sonunda 1-Staj karnesi (pratik değerlendirme) 2-Staj yazılı sınavı (çoktan seçmeli) 3-Sözlü sınav (objektif yapılandırılmış)
Önerilen kaynaklar	ESC (European Society of Cardiology Guidelines- Avrupa Kardiyoloji Derneği Kılavuzları) AHA(American Heart Association Guidelines- Amerikan Kalp Cemiyeti Kılavuzları) The Topol Solution: Textbook of Cardiovascular Medicine Braunwald's Heart Disease: A Textbook of Cardiovascular Medicine

Pazartesi	1.Hafta Ders Adı	Öğrenme Düzeyi	Öğretim Üyesi
08:00-09:00	Kliniğin tanıtılması (P)		Dr. Osman BETON
09:10-10:00	Kardiyovasküler hastanın hazırlanması ve sunumu	4	Dr. Osman BETON
10:10-11:00	Kan basıncı ve arteriyel nabız	4	Doç.Dr. İbrahim GÜL
11:10-12:00	Periferik Dolaşım muayenesi ve venöz dalgalar	4	Doç.Dr. İbrahim GÜL
13:10-14:00	İnpeksiyon-palpasyon-perküsyon	4	Dr. Osman BETON
14:10-15:00	Oskültasyon	4	Dr. Osman BETON
15:10-16:00	Üfürümler-oskültasyon	4	Dr. Osman BETON
16:10-17:00	Kalp sesleri ve üfürüm dışı ek sesler	4	Dr. Osman BETON
Salı			
08:00-10:45	Hasta başı eğitim (hasta hazırlama-vizit hazırlığı)		
11:00-12:00	KVS muayenesi Göğüs Ağrısı ayırıcı tanısı(P)		***
13:10-14:00	Kardiyovasküler fizyoloji		Doç.Dr. Hasan Yücel
14:10-15:00	Kardiyovasküler anatomi ve genetik		Prof.Dr.Ahmet Yılmaz
15:10-16:00	Koroner arter Hastalığı 1	önT-K	Prof.Dr.Ahmet Yılmaz
16:10-17:00	Koroner arter Hastalığı 1	önT-K	Prof.Dr.Ahmet Yılmaz
Çarşamba			
08:00-09:00	Hasta başı eğitim (hasta hazırlama-vizit hazırlığı)		
09:00-10:00	MI uluslararası tanımlaması ve biyobelirteçler-1	önT-K	Doç.Dr. İbrahim GÜL
10:00-11:00	MI uluslararası tanımlaması ve biyobelirteçler-2	önT-K	Doç.Dr. İbrahim GÜL
11:00-12:00	KVS muayenesi Dispne ayırıcı tanısı (P)	4	***
13:10-14:00	Koroner arter Hastalığı 3	önT-K	Prof.Dr.Ahmet Yılmaz
14:10-15:00	Akut Koroner Sendrom 1	T-A	Prof.Dr.Ahmet Yılmaz
15:10-16:00	Akut koroner sendrom 2	T-A-K	Prof.Dr.Ahmet Yılmaz
16:10-17:00	Akut koroner sendrom 3	T-A-K	Prof.Dr.Ahmet Yılmaz
Perşembe			
08:00-10:00	Hasta başı eğitim (hasta hazırlama-vizit hazırlığı)		
11:00-12:00	Temel ve ileri yaşam desteği (p)	2,4	***
13:10-14:00	Temel EKG-1	3	Doç.Dr.Hasan Yücel
14:10-15:00	Temel EKG-2	3	Doç.Dr.Hasan Yücel
15:10-16:00	Temel EKG-3	3	Doç.Dr.Hasan Yücel
16:10-17:00	Kalp ritim bozuklukları-1	ÖnT	Doç.Dr.Hasan Yücel
Cuma			
08:00-10:45	Hasta başı eğitim (hasta hazırlama-vizit hazırlığı)		
11:00-12:00	Kalp sesleri ve ek sesler –üfürümler(P)	4	***
13:10-14:00	Kalp ritim bozuklukları-2	ÖnT	Doç.Dr.Hasan Yücel
14:10-15:00	Kalp ritim bozuklukları-3	ÖnT	Doç.Dr.Hasan Yücel
15:10-16:00	Kalp Tümörleri	3	Doç.Dr. Hasan Yücel
16:10-17:00	Aort anevrizması ve diseksiyonu	3	Doç.Dr. Gülaçan Tekin
2.HAFTA			
Pazartesi			
08:00-10:45	Hasta başı eğitim (hasta hazırlama-vizit hazırlığı)		
11:00-12:00	EKG çekebilme ve değerlendirebilme (P)	3	***
13:10-14:00	Konjenital kalp hastalıkları -1	ÖnT	Doç.Dr. Gülaçan Tekin
14:10-15:00	Konjenital kalp hastalıkları- 2	ÖnT	Doç.Dr. Gülaçan Tekin
15:10-16:00	Dislipidemi 1	T-K-İ	Doç.Dr.Gülaçan Tekin
16:10-17:00	Dislipidemi 2	T-K-İ	Doç.Dr. Gülaçan Tekin
Salı			

Pratik dersler her öğretim üyesinin kendi küçük çalışma grubuyla (6-7 kişilik)

2017–2018 Eğitim Rehberi

08:00-08:50			
09:00-10:50	Hasta başı eğitim (hasta hazırlama-vizit hazırlığı)		
11:00-12:00	Olgu tartışma saati (P)	4	***
13:10-14:00	Kalp kapak hastalıkları 1	Ön T-K	Prof.Dr.Okan O. Turgut
14:10-15:00	Kalp kapak hastalıkları 2	Ön T-K	Prof.Dr.Okan O. Turgut
15:10-16:00	Endokardit	ÖnT-K	Prof.Dr.Okan O. Turgut
16:10-17:00	Akut romatizmal ateş	T-K	Prof.Dr.Okan O. Turgut
Çarşamba			
08:00-10:45	Hasta başı eğitim (hasta hazırlama-vizit hazırlığı)		
11:00-12:00	Olgu tartışma saati (P)	4	***
13:10-14:00	Kılavuzlara Göre Senkoplu Hastaya Yaklaşım	Ön T	Prof.Dr.Okan O.Turgut
14:10-15:00	Kılavuzlara Göre Şoklu Hastaya Yaklaşım	T-A	Prof.Dr.Okan O.Turgut
15:10-16:00	Perikardiyal Effüzyon ve tamponad	önT	Prof.Dr.Okan O. Turgut
16:10-17:00	Gebelikte hipertansiyon ve kalp kapak hastalıkları		Yrd. Doç.Dr. Hakkı Kaya
Perşembe			
08:00-10:45	Hasta başı eğitim (hasta hazırlama-vizit hazırlığı)		
11:00-12:00	Defibrilasyon ve kardiyoversiyon (P)	4	***
13:10-14:00	KVS pratikte kullanılan ölçek ve yorumlanması (SCORE- kardiyak risk hesaplama-periyodik muayene ve kontrol)-1	4	Doç.Dr. İbrahim GÜL
14:10-15:00	KVS pratikte kullanılan ölçek ve yorumlanması (SCORE- kardiyak risk hesaplama-periyodik muayene ve kontrol)-2	4	Doç.Dr. İbrahim GÜL
15:10-16:00	Pulmoner Emboli	ÖnT-K	Doç.Dr. İbrahim GÜL
16:10-17:00	Derin Ven Trombozu	ÖntT-K	Doç.Dr. İbrahim GÜL
Cuma			
08:00-10:45	Hasta başı eğitim (hasta hazırlama-vizit hazırlığı)		
11:00-12:00	Kan basıncı ölçümü (hipertansiyon-hipotansiyon)(P)	4	***
13:10-14:00	Kanıtı Dayalı Hipertansiyon Yönetimi-1	TT-A-K-İ	Yrd. Doç.Dr. Hakkı Kaya
14:10-15:00	Kanıtı Dayalı Hipertansiyon Yönetimi-2 (sekonder formlar)	TT-A-K-İ	Yrd. Doç.Dr. Hakkı Kaya
15:10-16:00	Miyokardit ve Kardiyomyopatiler 1	ÖnT	Yrd. Doç.Dr. Hakkı Kaya
16:10-17:00	Miyokardit ve Kardiyomyopatiler 2	ÖnT	Yrd. Doç.Dr. Hakkı Kaya
Pazartesi			
3.hafta			
08:00-9:00	Hasta başı eğitim (hasta hazırlama-vizit hazırlığı)		
09:00-10:00	A.Kalp Yetersizliği ve AC.ödemi-1	T-A-K-İ	Prof.Dr.M.Birhan Yılmaz
10:00-11:00	A.Kalp Yetersizliği ve AC.ödemi-2	T-A-K-İ	Prof.Dr.M.Birhan Yılmaz
11:00-12:00	AKS de EKG değerlendirme ve acil yaklaşım (P)	4	***
13:10-14:00	Kronik Kalp Yetersizliği	T-A-K-İ	Prof.Dr.M.Birhan Yılmaz
14:10-15:00	Kronik Kalp Yetersizliği	T-A-K-İ	Prof.Dr.M.Birhan Yılmaz
15:10-16:00	Pulmoner Hipertansiyon-1	ÖnT	Prof.Dr.M.BirhanYılmaz
16:10-17:00	Pulmoner Hipertansiyon-2	ÖnT	Prof.Dr.M.BirhanYılmaz
Salı			
08:00-10:45	Hasta başı eğitim (hasta hazırlama-vizit hazırlığı)		
11:00-12:00	Kalp sesleri ve üfürümler (p)		***
13:10-14:00	Atriyal fibrilasyon ve antikoagulan tedavi	Ön T	Doç.Dr. İbrahim Gül

2017–2018 Eğitim Rehberi

14:10-15:00	Kardiyo pulmoner arrest 1 (temel ve ileri yaşam desteği)	A	Doç.Dr. Gülaçan Tekin
15:10-16:00	Kardiyo pulmoner arrest 2 (temel ve ileri yaşam desteği)	A	Doç.Dr. Gülaçan Tekin
16:10-17:00	Gebelikte Aritmiler		Yrd. Doç.Dr. Hakkı Kaya
Çarşamba			
08:00-10:45	Hasta başı eğitim (hasta hazırlama-vizit hazırlığı)		
11:00-12:00	KVS muayenesi senkop ve çarpıntı ayırıcı tanısı (P)		***
13:10-14:00	Kanıtı dayalı reçeteleme ve onam alma (reçete yazma)-1	4	Dr.Osman Beton
14:10-15:00	Kanıtı dayalı reçeteleme ve onam alma (reçete yazma)-2	4	Dr.Osman Beton
15:10-16:00	Periferik arter hastalıkları -1	Ön T	Dr.Osman Beton
16:10-17:00	Periferik arter hastalıkları-2	T-A	Dr.Osman Beton
Perşembe			
08:00-10:45	Hasta başı eğitim (hasta hazırlama-vizit hazırlığı)		
11:00-12:00	KVS muayenesi dispnesi,siyanozu, ödemi olan hastaların değerlendirilmesi ve ayırıcı tanıları (P)		***
13:10-14:00	Ani Kardiyak Ölüm-1	T-A	Dr.Osman Beton
14:10-15:00	Ani Kardiyak Ölüm-2	T-A	Dr.Osman Beton
15:10-16:00	Kalıcı kalp Pilleri- CRT-ICD	4	DrOsman Beton
16:10-17:00	Kardiyak görüntüleme –Tanı ve Tedavi	4	Yrd. Doç.Dr. Hakkı Kaya
Cuma	YAZILI + SÖZLÜ SINAV		

yapılmaktadır.

Sayın Stajyer Dr:

Kardiyoloji Anabilim Dalı öğretim üyeleri adına, bölüm içi staj programınız sonunda aşağıda tanımlı beceri ve tutumları kazanmış olmanızı bekliyoruz. Staj süresi boyunca, tanımlı faaliyetleri öğretim elemanları veya anabilim dalı asistanları gözetim ve eşliğinde gerçekleştirdiğinizi kayıt altına almak durumundasınız. Aşağıda tanımlı zorunlu işlemlerden 60, ek işlemlerden maksimum 40 olmak üzere 100 puan üzerinden değerlendirmeniz yapılacaktır. Zorunlu işlemlerden birinin eksikliği toplam işlem puanınızın sıfır olarak değerlendirilmesine yol açacaktır. Bu durumda, staj ya da bütünleme sınavına alınmayacağınızı önemle hatırlatmak isteriz. Bu staj karnesinde tanımlı beceri ve tutumlar, tam olarak gerçekleştirilmesi durumunda, staj sonu final notunuza en az 10 (on) (100 üzerinden) şeklinde katkıda bulunacaktır.

Başarı Dileklerimizle

	ZORUNLU İŞLEMLER	Puan	Tarih (LH açıklama)	Onay
1	İlk yatışında hazırladığı 1.hastayı öğretim üyesi vizitinde sunma	6		
2	Kardiyovasküler hastayla bir tedavi planı (ilaç dışı öneriler) üzerine anlaşabilme	6		
3	Hastasının kronik ilaç tedavisini asistan-öğretim üyesiyle değerlendirebilme	6		
4	EKG çekme, yorumlayabilme (Temel EKG düzeyi)	6		
5	Poliklinik hastasında kardiyak oskültasyon yapabilme ve yorumlayabilme	6		
6	Poliklinik hastasında kan basıncı ölçümü, nabız değerlendirmesi yapabilme, sonucu yorumlayabilme	6		
7	Kardiyovasküler acillerde ayırıcı tanı ve tedavi planına aktif katılım	6		
8	Ekokardiyografik incelemeye gözlemci olarak katılım	6		
9	Kardiyak kateterizasyon işlemine gözlemci olarak katılım	6		
10	Arteriyel-venöz kateter takibi-bakımı yapabilme	6		
	Zorunlu İşlemler Toplam Puan			

	EK İŞLEMLER	Puan	Tarih (LH açıklama)	Onay
1	İlk yatışında hazırladığı 2.hastayı öğretim üyesi vizitinde sunma	5		
2	1. Nöbete kalma (telafi hariç, 22'ye kadar)	5		
3	2. Nöbete kalma (telafi hariç, 22'ye kadar)	20		
4	Kardiyopulmoner resusitasyon ve ileri kardiyak yaşam desteğine aktif katılım	5		
5	Hastasına servis dışı işlemlerde refakat etme	5		
6	Arteriyel-venöz kateter çekilmesinin izlenmesi	5		
7	Klinik içi bilimsel faaliyetlere katılım	5		
8	Kardiyovasküler alanda kanıta dayalı tıp uygulamalarını tartışabilme	5		
9	Kompleks EKG yorumlayabilme (ileri düzey)	5		
10	Stajdaki tüm yoklamalarda eksiksiz bulunabilme	5		

Karar (Puan):

Tarih:

CUMHURİYET ÜNİVERSİTESİ TIP FAKÜLTESİ
NÜKLEER TIP ANABİLİM DALI DERS BİLGİLERİ FORMU

Bölüm	Nükleer Tıp Anabilim Dalı
Yıl/yarıyıl	Dönem IV / 1. ve 2. Yarıyıl
Dersin Adı	Nükleer Tıp
Ders düzeyi /Kategorisi (Önlisans, Lisans,vb)	Lisans
Dersin Türü (Z / S)	Z / S
Dersin dili	Türkçe
Kodu	TIP 4013
T+U saat	16 saat Teorik + 8 saat Pratik Uygulama = 24 saat Staj süresi sonunda 2 saat Teorik ve Sözlü Sınav
AKTS Kredisi	2
Staj Ön Koşulu	Tıp Fakültesi Dönem IV Öğrencisi olmak
Staj Süresi	5 (beş) iş günü

Staj Sorumlusu	Prof. Dr. Bülent TURGUT	e-posta: bturgut@cumhuriyet.edu.tr bulturgut@yahoo.com	Tel: 2580251
Dersi verenler	Prof. Dr. Bülent TURGUT Yrd. Doç. Dr. Zekiye HASBEK	bulturgut@yahoo.com hasbekz@yahoo.com	2580251 2580253
Yardımcı eğitimciler	-		

Dersin amacı	UÇEP-2014 Programının amaçlarına uygun olarak hastalıkların tanı ve tedavisinde Nükleer Tıp alanında uygulanan görüntülü-görüntüsüz tanısal Nükleer Tıp yöntemlerini ve Radyonüklidlerle yapılan tedavi uygulamalarını öğrenmek. Radyoaktif ışın tiplerini, radyonüklidlerin tıpta tanı ve tedavide kullanıldığı durumları, Radyasyonun biyolojik etkilerini, radyasyon güvenliği ve radyasyondan korunmayı öğrenmek.	
Ders içeriği	Radyoaktif ışın tipleri Radyonüklidler, elde edilme yöntemleri Radyoaktif bozunma Radyoionizan ışınların madde ile etkileşimi Radyasyonun biyolojik etkileri Radyoaktif ışınların deteksiyonu ve radyofarmasi Renal sintigrafiler Kemik Mineral Yoğunluğu Ölçümü (DEXA) Endokrin sistem sintigrafileri Akciğer sintigrafileri Kemik sintigrafileri Dolaşım sistemi sintigrafileri Nükleer tıpta tümör/enfeksiyon görüntülemesi Radyonüklidlerin tedavide kullanımı Nükleer tıpta PET uygulamaları	
Öğretim sistemi	Teorik dersler, hasta/gamma kamera başında pratik uygulamalar, cihaz bilgisi ve hasta görüntülerinin değerlendirilmesini kapsar	

CUMHURİYET ÜNİVERSİTESİ TIP FAKÜLTESİ NÜKLEER TIP ANABİLİM DALI
DÖNEM IV HAFTALIK STAJ DERS PROGRAMI

PAZARTESİ	KONU	ÖĞR. ÜYESİ
9:00-9:50	Radyoaktif ışın tipleri	Dr. Zekiye HASBEK
10:00-10:50	Radyonüklidler, Elde edilmeleri	Dr. Zekiye HASBEK
11:00-11:50	Uygulama (Pratik)	Dr. Zekiye HASBEK
13:00-13:50	Radyoaktif bozunma	Dr. Zekiye HASBEK
14:00-14:50	Radyoionizan Işınlardan Madde ile Etkileşimi	Dr. Zekiye HASBEK
15:00-15:50	Uygulama (Pratik)	Dr. Zekiye HASBEK

SALI	KONU	ÖĞR. ÜYESİ
9:00-9:50	Radyasyonun Biyolojik Etkileri	Dr. Zekiye HASBEK
10:00-10:50	Radyoaktif Işınlardan Deteksiyonu ve Radyofarmasi	Dr. Zekiye HASBEK
11:00-11:50	Uygulama (Pratik)	Dr. Zekiye HASBEK
13:00-13:50	Renal Sintigrafiler	Dr. Zekiye HASBEK
14:00-14:50	DEXA	Dr. Zekiye HASBEK
15:00-15:50	Uygulama (Pratik)	Dr. Zekiye HASBEK

ÇARŞAMBA	KONU	ÖĞR. ÜYESİ
9:00-9:50	Endokrin Sistem Sintigrafileri	Dr. Bülent TURGUT
10:00-10:50	Endokrin Sistem Sintigrafileri	Dr. Bülent TURGUT
11:00-11:50	Uygulama (Pratik)	Dr. Bülent TURGUT
13:00-13:50	Akciğer Sintigrafileri	Dr. Bülent TURGUT
14:00-14:50	Kemik Sintigrafileri	Dr. Bülent TURGUT
15:00-15:50	Uygulama (Pratik)	Dr. Bülent TURGUT

PERŞEMBE	KONU	ÖĞR. ÜYESİ
9:00-9:50	Dolaşım Sistemi Sintigrafileri	Dr. Bülent TURGUT
10:00-10:50	Nükleer Tıpta Tümör – Enfeksiyon Görüntülemesi	Dr. Bülent TURGUT
11:00-11:50	Uygulama (Pratik)	Dr. Bülent TURGUT
13:00-13:50	Radyonüklidlerin Tedavide Kullanımı	Dr. Bülent TURGUT
14:00-14:50	Nükleer Tıpta PET Uygulamaları	Dr. Bülent TURGUT
15:00-15:50	Uygulama (Pratik)	Dr. Bülent TURGUT

CUMA	KONU	ÖĞR. ÜYESİ
10:00-11:00	Teorik sınav	Dr. Bülent TURGUT
13:00-15:00	Sözlü sınav	Dr. Zekiye HASBEK

ÖNERİLEN ÖN HAZIRLIK KAYNAKLARI

Kitap: Diagnostic Nuclear Medicine Editör: Christian Schippers, ISBN:3-540-42309-5

Kitap: Klinik Uygulamada Nükleer Tıp, Dr. Taner ERSELCAN, Dr. Feyzi TAMGAÇ

DERSİN ÖĞRENME ÇIKTILARI VE PROGRAM ÖĞRENME ÇIKTILARINA KATKISI			
Dersin öğrenme çıktıları	Kazandığı bilgi ve beceriler	KPÖÇK	ÖDY
ÖÇ-1	Radyoaktif ışın tiplerini, tanı ve tedavide kullanıldığı durumları bilir.	KPÖÇK-2	Teorik
ÖÇ-2	Radyasyonun biyolojik etkilerini ve radyasyondan korunmayı bilir.	KPÖÇK-2	Teorik
ÖÇ-3	Nükleer Tıpta kullanılan görüntülü ve görüntüsüz tanısall uygulamalar ile tedavi uygulamalarını bilir	KPÖÇK-2	Teorik
ÖÇ-4	Hasta, hasta yakınları ve meslektaşları ile ilişkilerinde empati geliştirip dürüst ve güvenilir bir ilişki kurar.	KPÖÇK-9	Pratik

DERSİN PROGRAM ÇIKTILARINA KATKI DÜZEYİ						
No:	Program öğrenme çıktıları	Katkı düzeyi				
		1	2	3	4	5
P1	Organizmanın işleyişini anlamada yardımcı olan temel biyofiziksel, biyolojik ve biyokimyasal bilgileri açıklayabilir.				X	
P2	Bir bütün olarak organizmayı ve onu oluşturan organ sistemlerinin normal anatomik histolojik ve fizyolojik yapı ve işlevlerini açıklayabilir.					X
P3	Hastalıkların genetik, metabolik, mikrobiyolojik, immünolojik, neoplastik ve travmatik mekanizmalarını çözümler, klinik ve tanısall özelliklerini açıklayabilir.					X
P4	Yaşamı tehdit eden ve acil müdahale gerektiren hastalıkları tanıyıp ilk tedavi seçeneklerini uygulayabilir ve gerektiğinde hasta transportunu sağlayabilir.					X
P5	Hastanın ayrıntılı ve güvenilir hikayesini alabilir ve genel-sistem bazlı muayenelerini yapabilir.					X
P6	Hastalıkların tanı ve tedavisinde kanıta dayalı, etkinliği yüksek yöntemleri seçebilir ve gerekli tıbbi girişimleri uygulayabilir.					X
P7	Bireye ve çevreye yönelik koruyucu hekimlik yapabilir ve adli vakalarla ilgili yasal ve mesleki sorumluluk ve yükümlülüklerini yerine getirebilir.			X		
P8	Ülkenin sağlık sorunlarını bilir ve ulusal sağlık sisteminin yapılanması ve işleyişi hakkında genel bilgiler verebilir.		X			
P9	Hekimlik uygulaması ve hasta haklarının yasal kurallarını değerlendirebilir, etik kavram ve ilkeleri açıklayabilir ve etik sorunları yorumlayabilir.			X		
P10	Toplumda sık görülen temel hastalıkların birinci basamak tanı ve tedavilerini bilimsel verilere dayalı etkinliği yüksek yöntemlerle yapabilir.				X	
P11	Toplum sağlığını ilgilendiren temel verileri derleyip, karşılaştırarak sonuç çıkarabilir.			X		
P12	Bir yabancı dili kullanarak alanındaki bilgileri, yenilikleri izleyebilir ve meslektaşları ile iletişim kurabilir.			X		

ÖLÇME-DEĞERLENDİRME YÖNTEMLERİ			
Yöntem	Sayı	Tarih	Katkı Oranı
Staj Süresi	5 (beş) iş günü		
Staj sonu sınavı	Teorik-ve Sözlü Sınav	Staj Sonunda yapılıyor	-
Staj Karnesi Uygulaması	Var		

CUMHURİYET ÜNİVERSİTESİ TIP FAKÜLTESİ NÜKLEER TIP ANABİLİM DALI
NÜKLEER TIP STAJ KARNESİ

Sayın Stajyer Dr.

Bölüm içi staj programınız sonunda aşağıda tanımlı beceri ve tutumları kazanmış olmanızı bekliyoruz. Staj süresi boyunca, tanımlı faaliyetleri öğretim elemanları veya anabilim dalı asistanları gözetim ve eşliğinde gerçekleştirdiğinizi kaşe- imza ile kayıt altına almak durumundasınız. Aşağıda tanımlı zorunlu 60, ek işlemlerden maksimum 40 olmak üzere 100 puan üzerinden değerlendirilmeniz yapılacaktır. Zorunlu işlemlerden birinin eksikliği toplam işlem puanınızın sıfır olarak değerlendirilmesine yol açacaktır. Bu durumda, staj ya da bütünlüme sınavına alınmayacağınızı önlemlerle hatırlatmak isteriz. Bu staj karnesinde tanımlı beceri ve tutumlar, tam olarak gerçekleştirilmesi durumunda, staj sonu final notunuza en az 10 (on) (100 üzerinden) katkıda bulunacaktır.

Başarı Dileklerimizle...

A. Konvansiyonel/ PET Sintigrafik Tetkikleri Değerlendirebilme

Zorunlu İşlemler	Puan	Tarih	Onay
1 Statik Renal Sintigrafisi	6		
2 Dinamik Renal Sintigrafisi	6		
3 Troid Sintigrafisi	6		
4 Paratroid Sintigrafisi	6		
5 Myokard Perfüzyon Sintigrafisi	6		
6 Akciğer Perfüzyon/Ventilasyon Sintigrafisi	6		
7 Tüm Vücut Kemik Tarama Sintigrafisi	6		
8 I-131 Tüm Vücut Tarama Sintigrafisi	6		
9 PET Tümör Görüntüleme Sintigrafisi	6		
10 DXA Yöntemi İle Dansitometrik Değerlendirme	6		

B. Radyasyon Tetkik Cihazlarını Tanıma

Ek İşlemler	Puan	Tarih	Onay
İyon Odalı Cihazlar			
1 Doz Kalibratörü	4		
2 Alan Monitörü	4		
3 Doz Hızı Ölçer	4		
4 C-14 Ölçer	4		
Sintilasyon Cihazları			
1 Cerrahi Gamma Probe	4		
2 Gamma Kamera	4		
3 Pet Kamera	4		
4 Kuyu Tipi Gamma Sayacı	4		
5 Uptake Cihazı	4		
Film/Termoluminesan Dozimetreler			
1 Yaka Dozimetrisi	4		

Karar (Puan):

Tarih:

“ RADYASYON ONKOLOJİSİ” STAJ
AMAÇ VE PROGRAM ÇIKTILARI

Staj Kodu	TIP4014
Adı	Radyasyon Onkolojisi
Staj Yılı	4
Staj Süresi	5 iş günü (1 hafta)
Teorik Ders Saati	15
Uygulamalı Ders Saati	7
Staj Kredisi	2
Eğitim Dili	Türkçe
Staj Türü	Zorunlu
Staj Ön Koşulları	Dönem IV öğrencisi olmak
Staj Sorumlusu	Dr. Birsen Yücel
Ders Veren Öğretim Üyeleri	Doç. Dr. Birsen Yücel, Yrd. Doç. Dr. Eda Erdiş, Yrd. Doç. Dr. Savaş Topuk
Staj İçeriği	Stajyerler sorumlu öğretim görevlisinin gözetiminde staj süresi içerisinde Radyasyon Onkolojisinin temel prensiplerini öğrenir. Ayrıca gözlemleri gereken muayene ve tedavi planlanma yöntemlerini kendilerinden sorumlu öğretim üyesinin hasta muayenesi ve tedavisi sırasında değerlendirir ve yorumlarlar. Her gün teorik ders, radyoterapi cihazı başında tedavi planlanma ve tedaviye alma işlemleri sorumlu öğretim üyesi ile birlikte yapılır.
Staj Amacı	UÇEP 2014 programının amaçlarına uygun olarak bu staj sırasında stajyerlerin, radyasyon ile tedavi yöntemlerini, radyasyonun yan etkisini, radyoterapinin uygulama şekilleri ve cihazları; baş boyun bölgesinde görülen kanserlerin, akciğer, meme, gastrointestinal, genitoüriner ve jinekolojik tümörlerin radyoterapi endikasyonları ve tedavi seçeneklerini içeren teorik bilgileri öğrenmesi ve pratik yaklaşımları izlenmesi hedeflenir.
Öğrenim Çıktıları	Staj programının sonunda, stajyerlerin radyoterapi tedavi yaklaşımını özetleyebilmesidir.
Öğretme Yöntemleri	Görsel araçlar kullanılarak (slayt) interaktif anlatım; poliklinik-tedavi planlama, hasta başında yapılacak (set-up) pratik derslerin yapılması, onkolojik hastalıklara yaklaşım algoritmalarının anlaşılmasını sağlamaktır
Değerlendirme Yöntemleri	Staj sonunda teorik (yazılı) sınav, çoktan seçmeli test şeklinde yapılmaktadır. Sözlü sınavda ise UÇEP e uygun soru havuzundan sorular sorulmaktadır. Soru havuzunda kolay ve zor olmak üzere iki soru havuzu bulunmaktadır. Ayrıca vaka sunumu yaptırılmaktadır ve vaka ile ilgili sorular sorulmaktadır. Stajer doktorun staja olan ilgisi, derslere aktif katılımı ve pratik saatlerine göstermiş olduğu özen de karne puanı olarak not edilmektedir.
Önerilen kaynaklar	Temel ve Klinik Radyoterapi. Ed. Prof. Dr. Rıza Çetingöz Türk Radyasyon Onkolojisi Derneği 2013.

Pazartesi	Ders	A	B	C	Öğrenme Düzeyi	Öğretim Üyesi
09.00-09.45	Radyasyon Fiziği	-	-	C	4	Dr. Savaş Topuk
10.00-10.45	Radyobiyojoloji	-	-	C	4	Dr. Eda Erdiş
11.00-11.45	Radyobiyojoloji	-	-	C	4	Dr. Eda Erdiş
13.30-14.20	Radyoterapinin uygulama şekilleri	-	-	C	4	Dr. Savaş Topuk
14.30-15.20	Radyoterapi cihazları ve özellikleri	-	-	C	4	Dr. Eda Erdiş
15.30-16.30	Hasta başı eğitim (P)					Dr. Birsen Yücel
<i>Salı</i>						
09.00-09.45	Radyoterapi planlama süreci	-	-	C	4	Dr. Birsen Yücel
10.00-10.45	Radyoterapinin yan etkileri 1	-	-	C	4	Dr. Birsen Yücel
11.00-11.45	Radyoterapinin yan etkileri 1	-	-	C	4	Dr. Eda Erdiş
13.30-14.20	Beyin Tümörleri	-	40-	A12 C A13 A81	4	Dr. Savaş Topuk
14.30-15.20	Hasta başı eğitim (P)					Savaş Topuk
15.30-16.30	Hasta başı eğitim (P)					Dr. Birsen Yücel
<i>Çarşamba</i>						
09.00-09.45	Baş-boyun tümörleri	-	40-	A16 C	4	Dr. Eda Erdiş
10.00-10.45	Akciğer tümörleri	-	7-	A31 C	4	Dr. Birsen Yücel
11.00-11.45	Meme tümörleri	-	213-	C A87	4	Dr. Eda Erdiş
13.30-14.20	Gastrointestinal Sistem Tümörleri	-	109-	C A70	4	Dr. Savaş Topuk
14.30-15.20	Hasta başı eğitim (P)					Dr. Birsen Yücel
15.30-16.30	Hasta başı eğitim (P)					Dr. Savaş Topuk
<i>Perşembe</i>						
09.00-09.45	Cilt Kanseri	-	68-	- C	4	Dr. Eda Erdiş
10.00-10.45	Genitoüriner Sistem Kanseri	-	217- 270-	A119 C	4	Dr. Birsen Yücel

2017–2018 Eğitim Rehberi

11.00-11.45	Jinekolojik Tümörler	-	286-	A121	4	<i>Dr Savaş Topuk</i>
			C			
13.30-14.20	Palyatif tedaviler	-	C	C	4	<i>Dr. Eda Erdiş</i>
14.30-15.20	Hasta başı eğitim (P)					<i>Dr. Savaş Topuk</i>
15.30-16.30	Hasta başı eğitim (P)					<i>Dr. Birsen Yücel</i>
<i>Cuma</i>						
10.00-12.00	Pratik Sınav					
13.30-15.00	Teorik Sınav					

CUMHURİYET ÜNİVERSİTESİ TIP FAKÜLTESİ
RADYASYON ONKOLOJİSİ STAJYER UYGULAMA KARNESİ

Sayın Stajyer Dr:

Radyasyon Onkolojisi öğretim üyeleri adına, bölüm içi staj programınız sonunda aşağıda tanımlı beceri ve tutumları kazanmış olmanızı bekliyoruz. Staj süresi boyunca, tanımlı faaliyetleri öğretim üyeleri veya anabilim dalı asistanları gözetim ve eşliğinde gerçekleştirdiğinizi kaşe-imza ile kayıt altına almak durumundasınız. Aşağıda tanımlı zorunlu işlemlerden 60, ek işlemlerden maksimum 40 olmak üzere 100 puan üzerinden değerlendirmeniz yapılacaktır. Zorunlu işlemlerden birinin eksikliği toplam işlem puanınızın sıfır olarak değerlendirilmesine yol açacaktır. Bu durumda staj ya da bütünleme sınavına alınmayacağınızı önemle hatırlatmak isteriz. Bu staj karnesinde tanımlı beceri ve tutumlar, tam olarak gerçekleştirilmesi durumunda, staj sonu final notunuza en az 10 (on) puan (100 üzerinden) şeklinde katkıda bulunacaktır.

Başarı Dileklerimizle

ZORUNLU İŞLEMLER	Puan	Tarih	Onay
Tedaviye ilk gün giren hastanın set-up ında hazır bulunma	10		
Poliklinikte asistan/öğretim üyesiyle hasta muayene etmek	10		
Radyoterapi Yan Etkisini Değerlendirmek	40		
Zorunlu işlemler toplam puanı	60		
EK İŞLEMLER			
Stajdaki tüm yoklamalarda eksiksiz bulunma	20		
Klinik içi bilimsel faaliyetlere katılmak	20		
Ek işlemler Toplam Puanı	40		

Karar (Puan) :
Tarih :

“RADYOLOJİ” STAJI AMAÇ VE PROGRAM ÇIKTILARI

STAJ KODU	TIP4012
ADI	Radyoloji
STAJ YILI	4
STAJ SÜRESİ	15 İş Günü (3 Hafta)
TEORİK DERS SAATİ	40
UYGULAMALI DERS SAATİ	44
STAJ KREDİSİ	5
EĞİTİM DİLİ	Türkçe
STAJ TÜRÜ	Zorunlu
STAJ ÖN KOŞULLARI	Dönem IV öğrencisi olmak
STAJ SORUMLUSU	Prof. Dr. Cesur GÜMÜŞ
DERS VEREN ÖĞRETİM ÜYELERİ	Prof. Dr. İbrahim ÖZTOPRAK Prof. Dr. Orhan SOLAK Prof. Dr. Sema BULUT Prof. Dr. Mübeccel ARSLAN Prof. Dr. Hulusi EĞİLMEZ Prof. Dr. Cesur GÜMÜŞ Prof. Dr. Mehmet ATALAR Doç. Dr. İsmail ŞALK Yrd. Doç. Dr. Bilge ÖZTOPRAK Yrd. Doç. Dr. Bülent YILDIZ
STAJ İÇERİĞİ	Stajyerler staj süresi içerisinde, sorumlu öğretim üyesinin gözetiminde, günlük pratikte tanı amaçlı kullanılan radyolojik incelemelerin hangi cihazlarla ve nasıl yapıldığını öğrenir. Hergün teorik ve uygulamalı ders ile radyoloji cihazlarının temel fizik prensiplerini, cihazların tanı amaçlı kullanım algoritmasını, bu cihazlarla elde edilen görüntülerdeki normal anatomi ve patolojik bulguları sorumlu öğretim üyesi ile birlikte yorumlarlar. Uygulamalı ders saatinde klinikte gerçekleştirilen girişimsel radyolojik işlemlere gözlemci olarak katılırlar.
STAJ AMACI	Bu staj sırasında stajyerlere radyoloji cihazlarının temel fizik prensipleri, radyolojik algoritma, radyasyon, radyasyondan korunma konularında teorik bilgiler verilmesi amaçlanmaktadır. Santral sinir sistemi, baş - boyun, toraks, abdomen, kadın ve erkek genital sistemi, kas iskelet sistemi, obstetrik radyoloji, pediatrik radyoloji konularında stajyerlere sık görülen (tümör, enfeksiyon, damar hastalıkları, metabolik-endokrin hastalıklar, travma, konjenital hastalıklar vb.)patolojilerin radyolojisini içeren teorik bilgiler verilmesi ve görüntülerin değerlendirilmesine katılımlarının sağlanması amaçlanmaktadır. Ayrıca stajyerlerin tanı ve tedavi amaçlı girişimsel radyolojik işlemlerde pratik yaklaşımları izlemesi amaçlanmaktadır.

2017–2018 Eğitim Rehberi

ÖĞRENİM ÇIKTILARI	Staj programının sonunda stajyerlerin net fayda sağlamayan radyasyonlu tetkik yapılmamasının önemini kavraması, radyolojik algoritmanın önemini kavraması, normal radyolojik anatomi ile patolojik bulgu ayırımını yapabilmesi, sık görülen enfeksiyon, tümör, travma ve acil patolojilerin radyolojik bulgularını tanıması, girişimsel radyolojik işlem yapılacak patolojileri özetleyebilmesidir.
ÖĞRETME YÖNTEMLERİ	Görsel araçlar kullanılarak interaktif anlatım. PACS (görüntü arşivi) ile bağlantılı bilgisayar sisteminde günlük teorik ders ile ilgili vakalara ait görüntülerin gösterilmesi, uygulama saatlerinde cihaz başında incelemenin nasıl yapıldığının gösterilmesi, Ultrasonografi, Renkli Doppler Ultrasonografi ve Skopi gibi gerçek zamanlı radyolojik incelemelerde hasta başında normal anatomi ve patolojilerin gösterilmesi, girişimsel radyolojik işlemlere gözlemci olarak katılımın sağlanması.
DEĞERLENDİRME YÖNTEMLERİ	Staj sonunda çoktan seçmeli, boşluk doldurmalı, kısa cevaplı klasik soru ve eşleştirme sorularından oluşan teorik (yazılı) ve yapılandırılmış sözlü sınav yapılmaktadır.
ÖNERİLEN KAYNAKLAR	1-Temel Radyoloji: Ed. Prof. Dr. İ. Tanzer SANCAK Güneş Tıp Kitapevleri (2015) 2-Klinik Radyoloji: Ed. Prof. Dr. Ercan TUNCEL Nobel Tıp Kitapevi (2011) 3-www. radiologyassistant. NI

I. HAFTA

PAZARTESİ	Ders	A	B	C	Öğrenme Düzeyi	Öğretim Üyesi
09:00-09:50	Radyolojiye Giriş ve Radyoloji Fiziği	-	-	-	-	Prof. Dr. İ. ÖZTOPRAK
10:00-10:50	Radyolojik Anatomi Pratiği	-	-	-	-	-
11:00-11:50	Radyasyon, Radyobiyojoloji, Radyasyondan Korunma	-	-	-	-	Yrd. Doç. Dr. B.YILDIZ
13:30-14:20	Kontrast Maddeler ve Kontrastlı İncelemeler	-	-	-	-	Prof. Dr. O. SOLAK
14:30-15:20	Radyolojik Anatomi Pratiği	-	-	-	-	-
15:30-16:20	SSS Konj. Anomalileri ve Hidrosefali	133	-	-	Ön T	Prof. Dr. M. ATALAR
SALI						
09:00-09:50	Kraniyal Travma	163	-	-	A	Yrd. Doç. Dr. B.YILDIZ
10:00-10:50	Serebrovasküler Hastalık	150	-	-	TAKİ.	Yrd. Doç. Dr. B.YILDIZ
11:00-11:50	Radyolojik Anatomi Pratiği	-	-	-	-	-
13:30-14:20	SSS Tümörleri I	162	-	-	Ön T	Prof. Dr. İ. ÖZTOPRAK
14:30-15:20	Radyolojik Anatomi Pratiği	-	-	-	-	-
15:30-16:20	SSS Tümörleri II	162	-	-	Ön T	Prof. Dr. İ. ÖZTOPRAK
ÇARŞAMBA						
09:00-09:50	Beyaz Cevher Hastalıkları	224	-	-	Ön T	Prof. Dr. İ.ÖZTOPRAK
10:00-10:50	Pratik Uygulama	-	-	-	-	-
11:00-11:50	Baş-Boyun Radyolojik Anatomisi	-	-	-	Ön T-K	Prof. Dr. O. SOLAK
13:30-14:20	Baş-Boyun Radyolojisi	40	-	-	Ön T-K	Prof. Dr. O. SOLAK
14:30-15:20	Radyolojik Anatomi Pratiği	-	-	-	-	-
15:30-16:20	Spinal Radyoloji	296	-	-	Ön T	Yrd. Doç. Dr. B. YILDIZ
PERŞEMBE						
09:00-09:50	Pratik Uygulama	-	-	-	-	-
10:00-10:50	P - A Akciğer Grafisi ve Diğer Toraks İnceleme Yöntemleri	-	-	-	-	Prof. Dr. M. ARSLAN
11:00-11:50	Elementer Akciğer Lezyonları	-	-	-	-	Prof. Dr. M. ARSLAN
13:30-14:20	Toraks Radyolojik Anatomisi	-	-	-	-	Prof. Dr.C. GÜMÜŞ
14:30-15:20	Pratik Uygulama	-	-	-	-	-
15:30-16:20	Akciğer Enfeksiyonları ve Tbc	260	-	-	T T - K	Prof. Dr. M. ARSLAN
CUMA						
09:00-09:50	Pratik Uygulama	-	-	-	-	-
10:00-10:50	Akciğer Tümörleri	7	-	-	A	Prof. Dr. C .GÜMÜŞ
11:00-11:50	Mediasten Radyolojisi	-	-	-	-	Prof. Dr. C .GÜMÜŞ
13:30-14:20	Pulmoner ve KVS Radyolojisi	272	-	-	Ön T - K	Prof. Dr. M. ARSLAN
14:30-15:20	Pratik Uygulama	-	-	-	-	Prof. Dr.İ.ÖZTOPRAK
15:30-16:20	Pratik Uygulama	-	-	-	-	Prof. Dr.İ. ÖZTOPRAK

II. HAFTA

PAZARTESİ	Ders	A	B	C	Öğrenme Düzeyi	Öğretim Üyesi
09:00-09:50	Pratik Uygulama	-	-	-	-	-
10:00-10:50	Hepatobiliyer Sistem Radyolojisi I	-	-	-	-	Prof. Dr. S. BULUT
11:00-11:50	Hepatobiliyer Sistem Radyolojisi II	-	-	-	-	Prof. Dr. S. BULUT
13:30-14:20	Akut Abdomen I	14	-	-	T-A	Yrd. Doç. Dr. B. ÖZTOPRAK
14:30-15:20	Akut Abdomen II	14	-	-	T-A	Yrd. Doç. Dr. B. ÖZTOPRAK
15:30-16:20	Pratik Uygulama	-	-	-	-	Yrd. Doç. Dr. B. YILDIZ
SALI						
09:00-09:50	Pratik Uygulama	-	-	-	-	Yrd. Doç. Dr. B. YILDIZ
10:00-10:50	Pratik Uygulama	-	-	-	-	Yrd. Doç. Dr. B. YILDIZ
11:00-11:50	Pankreas Dalak Radyolojisi	-	-	-	-	Prof. Dr. S. BULUT
13:30-14:20	GİS Radyolojisi	109	-	-	Ön T - K	Doç. Dr. İ. ŞALK
14:30-15:20	GÜS İnceleme Yöntemleri ve İVP	-	-	-	-	Doç. Dr. İ. ŞALK
15:30-16:20	Radyolojik Algoritma	-	-	-	-	Prof. Dr. C. GÜMÜŞ
ÇARŞAMBA						
09:00-09:50	Pratik Uygulama	-	-	-	-	Prof. Dr. O. SOLAK
10:00-10:50	Pratik Uygulama	-	-	-	-	Prof. Dr. O. SOLAK
11:00-11:50	Kadın Genital Sistemi Radyolojisi	-	-	-	-	Yrd. Doç. Dr. B. ÖZTOPRAK
13:30-14:20	Pratik Uygulama	-	-	-	-	Prof. Dr. M. ARSLAN
14:30-15:20	Pratik Uygulama	-	-	-	-	-
15:30-16:20	Erkek Genital Sistemi Radyolojisi	-	-	-	-	Doç. Dr. İ. ŞALK
PERŞEMBE						
09:00-09:50	Pratik Uygulama	-	-	-	-	Prof. Dr. M. ARSLAN
10:00-10:50	Pratik Uygulama	-	-	-	-	Prof. Dr. M. ARSLAN
11:00-11:50	Elementer Kemik Lezyonları ve İnceleme Yöntemleri	-	-	-	-	Prof. Dr. H. EĞİLMEZ
13:30-14:20	Metabolik ve Endokrin Kemik Hastalıkları	-	-	-	-	Prof. Dr. M. ATALAR
14:30-15:20	Pratik Uygulama	-	-	-	-	Prof. Dr. İ. ÖZTOPRAK
15:30-16:20	Kemik Enfeksiyonları	239	-	-	Ön T	Prof. Dr. H. EĞİLMEZ
CUMA						
09:00-09:50	Pratik Uygulama	-	-	-	-	Prof. Dr. C. GÜMÜŞ
10:00-10:50	Pratik Uygulama	-	-	-	-	Prof. Dr. C. GÜMÜŞ
11:00-11:50	Vasküler Girişimsel Radyoloji	-	-	-	-	Prof. Dr. O. SOLAK
13:30-14:20	Kemik Tümörleri	178	-	-	Ön T	Prof. Dr. H. EĞİLMEZ
14:30-15:20	Eklem Hastalıkları	-	-	-	-	Prof. Dr. H. EĞİLMEZ
15:30-16:20	Meme Radyolojisi	217	-	-	Ön T - K	Prof. Dr. S. BULUT

III. HAFTA

PAZARTESİ	Ders	A	B	C	Öğrenme Düzeyi	Öğretim Üyesi
09:00-09:50	Pratik Uygulama	-	-	-	-	Prof. Dr. S. BULUT
10:00-10:50	Pratik Uygulama	-	-	-	-	Prof. Dr. S. BULUT
11:00-11:50	Obstetrik Radyoloji	-	-	-	-	Yrd. Doç. Dr. B. ÖZTOPRAK
13:30-14:20	Pediyatrik Radyoloji	-	-	-	-	Prof. Dr. M. ATALAR
14:30-15:20	Pratik Uygulama	-	-	-	-	Prof. Dr. H. EĞİLMEZ
15:30-16:20	Acil Radyoloji	-	-	-	-	Prof. Dr. M. ATALAR
SALI						
09:00-09:50	Pratik Uygulama	-	-	-	-	Prof. Dr. O. SOLAK
10:00-10:50	Pratik Uygulama	-	-	-	-	Yrd. Doç. Dr. B.ÖZTOPRAK
11:00-11:50	Pratik Uygulama	-	-	-	-	Yrd. Doç. Dr. B.ÖZTOPRAK
13:30-14:20	Nonvasküler Girişimsel Radyoloji	-	-	-	-	Doç. Dr. İ. ŞALK
14:30-15:20	Pratik Uygulama	-	-	-	-	Prof. Dr. M. ATALAR
15:30-16:20	Pratik Uygulama	-	-	-	-	Prof. Dr. M. ATALAR
ÇARŞAMBA						
09:00-09:50	Pratik Uygulama	-	-	-	-	Prof. Dr. C. GÜMÜŞ
10:00-10:50	Pratik Uygulama	-	-	-	-	Prof. Dr. S. BULUT
11:00-11:50	Pratik Uygulama	-	-	-	-	Yrd. Doç. Dr. B. ÖZTOPRAK
13:30-14:20	Pratik Uygulama	-	-	-	-	Doç. Dr. İ. ŞALK
14:30-15:20	Pratik Uygulama	-	-	-	-	Prof. Dr. H. EĞİLMEZ
15:30-16:20	Pratik Uygulama	-	-	-	-	Prof. Dr. H. EĞİLMEZ
PERŞEMBE						
09:00-09:50	Pratik Uygulama	-	-	-	-	Prof. Dr. M. ATALAR
10:00-10:50	Pratik Uygulama	-	-	-	-	Doç. Dr. İ. ŞALK
11:00-11:50	Pratik Uygulama	-	-	-	-	Doç. Dr. İ. ŞALK
13:30-14:20	Pratik Uygulama	-	-	-	-	-
14:30-15:20	Pratik Uygulama	-	-	-	-	-
15:30-16:20	Pratik Uygulama	-	-	-	-	-
CUMA	09:00 - 12:00 Yapılandırılmış Sözlü Sınav					
	13:30-14:20 Teorik Sınav					

CUMHURİYET ÜNİVERSİTESİ TIP FAKÜLTESİ RADYOLOJİ AD. STAJYER KARNESİ

Sayın Stajyer
Dr.....

Radyoloji öğretim üyeleri adına.staj programımız sonunda aşağıda tanımlı beceri ve tutumları kazanmış olmanızı bekliyoruz.Staj süresi boyunca tanımlı faaliyetleri öğretim üyeleri veya asistanları gözetimi eşliğinde gerçekleştirdiğinizi kayıt altına almak durumundasınız.Aşağıda tanımlı zorunlu işlemlerden 70,ek işlemlerden maksimum 30 olmak üzere 100 puan üzerinden değerlendirmeniz yapılacaktır. **Zorunlu işlemlerden birinin eksikliği durumunda staj yada bütünleme sınavına alınmayacağınızı hatırlatmak isteriz.**Bu karnede tanımlı beceri ve tutumları tam olarak gerçekleştirmeniz durumunda,staj sonu final notunuza en az 10 (on) puan (yüz üzerinden) katkıda bulunacaktır.

Başarı
Dileklerimizle

Karar (Puan):

Tarih:

ZORUNLU İŞLEMLER		Puan	Tarih	Onay
1	Direkt grafi tetkiklerine izleyici olarak katılmak (En az 10 Tetkik)	10		
2	Kontrastlı tetkiklere izleyici olarak katılmak(İVP, Baryumlu tetkikler vb). (En az 2 Tetkik)	10		
3	Ultrasonografi tetkiklerine izleyici olarak katılmak (En az 5 Tetkik)	10		
4	Renkli Doppler US tetkiklerine izleyici olarak katılmak (En az 5 Tetkik)	10		
5	Bilgisayarlı Tomografi tetkiklerine izleyici olarak katılmak (En az 5 Tetkik)	10		
6	Manyetik Rezonans tetkiklerine izleyici olarak katılmak (En az 3 Tetkik)	10		
7	Mamografi tetkiklerine izleyici olarak katılmak (En az 1 Tetkik)	10		
EK İŞLEMLER				
1	Vasküler girişimsel işlemlere izleyici olarak katılmak (En az 1 Tetkik)	15		
2	Non-vasküler girişimsel işlemlere izleyici olarak katılmak(En az 1 Tetkik)	15		

DÖNEM V

AÇIKLAMALAR:

A: Çekirdek Hastalıklar / Klinik Problemler Listesi

B: Semptomlar ve Durumlar Listesi: Semptom veya durum listesi, bir hekimin klinik ortamlarda (poliklinik, acil vb) ve diğer ortamlarda (okul, işyeri, yerleşim merkezi vb) karşı karşıya olacağı ve belirli düzeylerde yönetmesi gereken ilk karşılaşma durumlarını içerir. Ulusal ÇEP'te sıralanan semptomlar ve durumlar aşağıda belirtildiği gibi dört başlık altında toplanmıştır.

- E. Burun tıkanıklığı, halsizlik gibi semptomlar, hematüri, hipertansiyon gibi **klinik durumlar**,
- F. Şiddet, ihmal ve istismar, öğrenme güçlüğü gibi **adli ve / veya psikososyal durumlar**,
- G. Büyüme ve gelişme, sağlıklı cinsel yaşam, ağız dış sağlığı, beslenme gibi **sağlıklılık durumları**,
- H. Okul, işyeri, yerleşim merkezi gibi çevrelerde karşı karşıya olunan kirlilik, salgın, afet, göç ve savaş vb gibi sağlıkla ilgili çevresel (fiziksel çevre, sosyo-kültürel çevre) ve küresel durumlar.

C: Temel Hekimlik Uygunlaştırma Listesi: Tıp fakültesinden mezun olan hekimin, belirlenen düzeylerde yapması, yönetmesi gereken temel hekimlik uygulamalarını içerir. Aşağıda Ulusal ÇEP Temel Hekimlik Uygulamaları, altı alt başlık altında gruplandırılarak sıralanmış ve düzeylendirilmiştir:

- G. Öykü alma
- H. Genel ve soruna yönelik fizik muayene İ.
- İ. Kayıt tutma, raporlama ve bildirim
- J. Laboratuvar testleri ve ilgili diğer işlemler
- K. Girişimsel ve girişimsel olmayan uygulamalar
- L. Koruyucu hekimlik ve toplum hekimliği uygulamaları

8.

D: Tüm öğretim üyeleri katılacaktır. (Her staj grubunda sıra ile iki öğretim üyesi seminer sorumlusu olacaktır)

9. **Hasta başı eğitim (P) :** Pratik uygulama servis viziti, poliklinik muayenesi ve ameliyatı içermektedir. Sorumlu öğretim üyesinin uygun göreceği şekilde bu saatler değerlendirilecektir.

10. **Öğrenme (Performans) Düzeyleri:**

T: Tanı koyabilmeli ve tedavi hakkında bilgi sahibi olmalı, gerekli ön işlemleri yaparak, uzmana yönlendirebilmeli

TT: Tanı koyabilmeli, tedavi edebilmeli

ÖnT: Ön tanı koyarak gerekli ön işlemleri yapıp uzmana yönlendirebilmeli

A: Acil durumu tanımlayarak **acil tedavisini** yapabilmeli, **gerektiğinde** uzmana yönlendirebilmeli

İ: Birinci basamak şartlarında uzun süreli **takip (izlem) ve kontrolünü** yapabilmeli

K: Korunma önlemlerini (birincil, ikincil ve üçüncül korunmadan uygun olan/olanları) uygulayabilmeli

11. **Temel Hekimlik Uygulamaları Öğrenme Düzeyi**

1: Uygulamanın nasıl yapıldığını bilir ve sonuçlarını hasta ve/veya yakınlarına açıklar.

2: Acil bir durumda kılavuz / yönergeye uygun biçimde uygulamayı yapar.

3: Karmaşık olmayan, sık görülen, durumlarda / olgularda uygulamayı* yapar.

4: Karmaşık durumlar / olgular da dâhil uygulamayı* yapar.

* Ön değerlendirmeyi / değerlendirmeyi yapar, gerekli planları oluşturur, uygular ve süreç ve sonuçlarıyla ilgili hasta ve yakınlarını / toplumu bilgilendirir.

12. C: UÇEP 2014 de yer almayıp Cumhuriyet Üniversitesi 2014 ders programında yer alan konular

“ADLİ TIP” STAJ AMAÇ ve PROGRAM ÇIKTILARI

Staj Kodu Adı	5015 ADLİ TIP
Staj Yılı	5
Staj süresi	8 gün
Teorik Ders Saati	43
Uygulamalı Ders saati	10
AKTS Kredisi	3
Staj Sorumlusu	Prof. Dr. Fatma Yücel Beyaztaş Doç. Dr. Ali Yıldırım Yrd. Doç. Dr. Celal Bütün
Staj içeriği	Stajyerler sorumlu öğretim üyesinin gözetiminde staj süresince günlük hekimlik uygulamalarında yapabilmeleri gereken adli olgularda muayene ve adli rapor yazabilmeleri öğretilir. Bunu kendilerinden sorumlu olan öğretim üyelerinin adli olgu muayene etme ve raporlama uygulaması sırasında değerlendirir ve yorumlarlar. Staj süresince her gün teorik ders ve adli olguların muayenesinde ve otopsilerde de gözlemci olarak katılırlar. Ayrıca seminer ve makale saatlerinde dinleyici olarak katılırlar. Staj süresince uygun olan saatlerde de yazılmış olan adli raporları öğretim üyesi eşliğinde incelemeleri ve değerlendirmeleri sağlanır.
Staj Amacı	<p>Uzmanlık eğitimi standartlarını tanımlamak ve adli tıp uzmanlık öğrencisinin aşağıda listelenmiş olan adli tıp uzmanının görev alanlarında temel teorik ve uygulamalı bilgiler, beceriler, tutum ve davranışlarla donanmasını sağlamaktır.</p> <p>Olay yeri incelemesine aktif katılım: Olayın yeniden kurgulanması için yapılan olay yeri inceleme ekip çalışmasında gerekli kanıt niteliği taşıyabilecek materyalin belirlenmesi, toplanması, korunması, uygun koşullarda ilgili laboratuarlara gönderilmesi, olay yerinde yapılması gereken, tanıya yönelik testlerin uygulanması konusunda bilgi ve beceri.</p> <p>Ölüm zaman aralığı araştırılması dahil bir cesedin ayrıntılı muayenesi konusunda bilgi ve beceri.</p> <p>Adli otopsi teknikleri konusunda bilgi ve beceri. Doğal ve doğal olmayan ölümlerde, ölüm nedeni, mekanizması ve orijinini aydınlatacak bilgi ve beceri.</p> <p>Adli otopsi olgularının makroskobik ve mikroskobik incelenmesinde bilgi ve beceri, muayeneyi yapabilme ve adli tıbbi değerlendirmede bilgi ve beceri. Koruyucu hekimlik uygulamalarında bilgi, beceri, tutum ve davranış.</p> <p>Zehirlenmelerin patofizyolojisi ve tanıya yönelik araştırma yöntemleri hakkında bilgi, örnek alma ve laboratuvar sonuçlarının yorumlanması konusunda bilgi ve beceri.</p> <p>Bir adli olgudaki ilgili tüm bulgular ışığında laboratuvar tekniklerinin örnekleme koşulları, ayırıcı tanı değerleri, güvenilirlik, duyarlılık, geçerlilik ve hata payları konusunda bilgi.</p> <p>Bilimsel verilerin yorumlanması konusunda bilgi ve beceri.</p> <p>Adli biyolojinin temel konularında bilgi ve yorumlama becerisi.</p> <p>Kimliklendirmede temel bilgi ve beceri.</p> <p>Adli psikiyatri ile ilgili akıl ve ruh sağlığı konularında temel bilgi ve beceri.</p>

	<p>Tıbbi bilirkişinin yasal yetki ve sorumlulukları ile tıbbi girişimlerin yasal sonuçları hakkında hukuki ve etik yaklaşımı da içeren bilgi ve yorumlama becerisi.</p> <p>Araştırma-inceleme teknik ve yöntemlerini, bulgu ve sonuçlarını, bilimsel görüş ve yorumu içeren belge oluşturma, sunma bilgi ve becerisi.</p>
Öğrenim Çıktıları	<p>Staj programının sonunda stajyerlerin adli olgulara yaklaşımı, Bu vakalarda hastanın karşılanması, öyküsü, fizik muayenesi ve gerekli laboratuvar incelenmesi sonunda adli raporların yazılması, otopsi işleminin nasıl ve ne şekilde yapılacağı, hekimin bu uygulamaları yaparken etik kurallar ve hekim sorumluluğu çerçevesinde Vakalara yaklaşımı ve değerlendirmesidir.</p>
Öğrenme Yöntemleri	<p>Teorik ders anlatım(slaytlar vb), poliklinik de hasta başında pratik uygulamalar, otopsi yapılırken gözlemci olarak katılmaları, olgu tartışmaları ve seminer saatlerine katılımın sağlanması, adli raporların yazılırken dikkat edilmesi ve uyulması gereken kuralların anlaşılması amaçlanmaktadır .</p>
Değerlendirme Yöntemleri	<p>Staj sonunda teorik(yazılı) ve pratik sınav yapılacaktır.</p>
Önerilen Kaynaklar	<p>1- Cerrahpaşa Tıp Fakültesi Adli Tıp Ders Kitabı, İstanbul Üniversitesi Cerrahpaşa Tıp Fakültesi Yayınları, 2011</p> <p>Cerrahpaşa Tıp Fakültesi Adli Tıp ve Adli Otopsi Ders Kitabı, Prof. Dr Zeki Zoysal, S.Murat Eke, A. Sadi Çağlar, İstanbul Üniversitesi Cerrahpaşa Tıp Fakültesi Yayınları, 1999</p> <p>3- Birinci Basamakta Adli Tıp El Kitabı Prof. Dr. Sermet Koç, Yrd. Doç. Dr. Muhammed Can, İstanbul Tabip Odası,2011</p>

I. HAFTA

PAZARTESİ	Ders	A	B	C	Öğrenme Düzeyi	Öğrenme Üyesi
09.00-09.50	Adli Tıbbın Önemi					Doç. Dr. Ali Yıldırım
10.00-10.50	Adli Tıbbın Teşkilatı					Doç. Dr. Ali Yıldırım
11.00-11.50	Hekimlerin Yasal Sorumlulukları					Doç. Dr. Ali Yıldırım
13.00-13.50	Agoni-Ölüm					Yrd. Doç. Dr. Celal Bütün
14.00-14.50	Beyin Ölümü					Yrd. Doç. Dr. Celal Bütün
15.00-15.50	Ölümün Erken Belirtileri					Yrd. Doç. Dr. Celal Bütün
16.00-16.50	Ölümün Geç Belirtileri-Ölü Morluğu					Yrd. Doç. Dr. Celal Bütün
SALI						
09.00-09.50	Ölü Katılığı					Yrd. Doç. Dr. Celal Bütün
10.00-10.50	Ölü Çürümesi					Yrd. Doç. Dr. Celal Bütün
11.00-11.50	Ölüm Zamanının Tespiti					Yrd. Doç. Dr. Celal Bütün
13.00-14.50	Keşif Muayenesi					Prof. Dr. Fatma Yücel Beyaztaş
15.00-16.50	Kimlik Tespiti					Prof. Dr. Fatma Yücel Beyaztaş
ÇARŞAMBA						
09.00-11.50	Adli Otopsi					Prof. Dr. Fatma Yücel Beyaztaş
13.00-16.50	Otopsi Pratiği					Doç. Dr. Ali Yıldırım
PERŞEMBE						
09.00-09.50	Kuşkulu Ölümler-İnhibisyon					Prof. Dr. Fatma Yücel Beyaztaş
10.00-10.50	Yaralar Genel Bilgiler					Doç. Dr. Ali Yıldırım
11.00-11.50	Künt (ezici) Alet Yaraları					Doç. Dr. Ali Yıldırım
13.00-13.50	Kesici, Delici Alet Yaraları					Doç. Dr. Ali Yıldırım

14.00-14.50	Kesici, Delici Alet Yaraları					Doç. Dr. Ali Yıldırım
15.00-15.50	Kesici, Ezici Alet Yaraları					Doç. Dr. Ali Yıldırım
16.00-16.50	Yanık					Yrd. Doç. Dr. Celal Bütün
CUMA						
09.00-09.50	Kafa Travmaları					Prof. Dr. Fatma Yücel Beyaztaş
14.00-14.50	Elektrik Yaraları-Yıldırım Çarpması					Prof. Dr. Fatma Yücel Beyaztaş
15.00-16.50	Ateşli Silah Yaraları					Prof. Dr. Fatma Yücel Beyaztaş
13.00-16.50	Otopsi Pratiği					Prof. Dr. Fatma Yücel Beyaztaş

2017–2018 Eğitim Rehberi**II.HAFTA**

PAZARTESİ	Ders	A	B	C	Öğrenme Düzeyi	Öğrenme Üyesi
09.00-10. 50	Adli Rapor Düzenlenmesi					Doç. Dr. Ali Yıldırım
11.00-11.50	Asfiksiler Genel Bilgiler					Yrd. Doç. Dr. Celal Bütün
13.00-13.50	Ası					Yrd. Doç. Dr. Celal Bütün
14.00-14.50	Elle-Bağla Boğma					Yrd. Doç. Dr. Celal Bütün
15.00-15.50	Suda Boğulma					Yrd. Doç. Dr. Celal Bütün
16.00-16.50	Tıkama-Tıkanma Tipi Asfiksiler					Yrd. Doç. Dr. Celal Bütün
SALI						
09.00-09.50	İnsan Hakları İhlalleri					Prof. Dr. Fatma Yücel Beyaztaş
10.00-10.50	Aile İçi Şiddet					Prof. Dr. Fatma Yücel Beyaztaş
11.00-11.50	Kadına Yönelik Şiddet					Doç. Dr. Ali Yıldırım
13.00-16.50	ADLİ RAPOR PRATİĞİ					Doç. Dr. Ali Yıldırım
ÇARŞAMBA						
09.00-10.50	Çocuk İstismarı ve İhmali					Doç. Dr. Ali Yıldırım
11.00-10.50	Adli Toksikoloji					Yrd. Doç. Dr. Celal Bütün
13.00-13.50	Alkol Muayenesi					Yrd. Doç. Dr. Celal Bütün
14.00-14.50	Alkol-Madde Bağımlılığı ve Hukuki Sorunlar					Doç. Dr. Ali Yıldırım
15.00-16.50	Cinsel Saldırıları					Yrd. Doç. Dr. Celal Bütün
PERŞEMBE						
09.00-09.50	Adli Psikiyatri					Yrd. Doç. Dr. Celal Bütün
10.00-10.50	Hukuki Ehliyet					Yrd. Doç. Dr. Celal Bütün
11.00-11.50	Ceza Ehliyeti					Yrd. Doç. Dr. Celal Bütün
13.00-16.50	ADLİ RAPOR PRATİĞİ					Yrd. Doç. Dr. Celal Bütün
CUMA						
10.00	SINAV					

CUMHURİYET ÜNİVERSİTESİ TIP FAKÜLTESİ
ADLI TIP ANABİLİM DALI STAJYER UYGULAMA KARNESİ

Sayın Stajyer Dr:

Adli Tıp Anabilim Dalı öğretim üyeleri adına, bölüm içi staj programımız sonunda aşağıda tanımlı beceri ve tutumları kazanmış olmanızı bekliyoruz. Staj süresi boyunca, tanımlı faaliyetleri öğretim elemanları veya anabilim dalı asistanları gözetim ve eşliğinde gerçekleştirdiğinizi kaşe-imza ile kayıt altına almak durumundasınız. Aşağıda tanımlı zorunlu işlemlerden 60, ek işlemlerden maksimum 40 olmak üzere 100 puan üzerinden değerlendirmeniz yapılacaktır. Zorunlu işlemlerden birinin eksikliği toplam işlem puanınızın sıfır olarak değerlendirilmesine yol açacaktır. Bu durumda, staj ya da bütünleme sınavına alınmayacağınızı önemle hatırlatmak isteriz. Bu staj karnesinde tanımlı beceri ve tutumlar, tam olarak gerçekleştirilmesi durumunda, staj sonu final notunuzu en az 20 (yirmi) puan (100 üzerinden) şeklinde katkıda bulunacaktır.

Başarı dileklerimizle.

Prof. Dr. Fatma YÜCEL BEYAZTAŞ, Doç. Dr. Ali YILDIRIM, Yrd. Doç. Dr. Celal BÜTÜN

ZORUNLU İŞLEMLER	Puan	Tarih (LH açıklama)	Onay
Bir adet adli ölü muayenesine gözlemci olarak katılım veya adli ölü muayenesi raporu düzenleme*	15		
Bir adet adli otopsi işlemine gözlemci olarak katılım veya adli otopsi raporu düzenleme*	15		
Üç adet değişik konulardan (trafik kazası, darp, vs.) adli rapor düzenleme	15		
Cinsel saldırı raporu düzenleme	15		
Zorunlu İşlemler Toplam Puan			

EK İŞLEMLER	Puan	Tarih (LH açıklama)	Onay
Bir adet daha adli ölü muayenesine gözlemci olarak katılım veya adli ölü muayenesi raporu düzenleme*	15		
Bir adet daha adli otopsi işlemine gözlemci olarak katılım veya adli otopsi raporu düzenleme*	15		
Klinik içi bilimsel faaliyetlere katılım	10		
Stajdaki tüm yoklamalarda eksiksiz bulunabilme	10		
Ek İşlemler Toplam Puan			

Staj süresince adli ölüm veya adli otopsi işlemi gerçekleşmemişse alternatif uygulama yapılmasına karar verilir.

Karar (Puan) :
Tarih :

“ANESTEZİYOLOJİ VE REANİMASYON” STAJ AMAÇ VE PROGRAM ÇIKTILARI

Staj Kodu Adı	TIP5008 ANESTEZİYOLOJİ VE REANİMASYON
Staj Yılı	5
Staj Süresi	15 iş günü (3 hafta)
Teorik Ders Saati	48
Uygulamalı Ders Saati	42
AKTS Kredisi	5
Staj Sorumlusu	Doç. Dr. Cevdet Düger
Staj İçeriği	Stajyerler sorumlu öğretim görevlisinin gözetiminde staj süresi içerisinde günlük pratikte yapabilmeleri gereken konuları öğrenerek öğretim üyesi eşliğinde uygularlar. Temel anestezi pratiğinde yer alan mekanizmaları, yöntemleri ve ilaçları öğrenirler. Ameliyathanede bizzat anestezi uygulamalarını görerek, uygulamaya katılırlar. Yoğun bakımda en sık karşılaşılan konuları öğrenirler ve yoğun bakım vizitlerine katılarak hastaya yaklaşımı öğrenirler. Postoperatif ağrılı hastaya genel yaklaşımı gözlemlerler. Kendilerine önceden belirtilen kaynaklardan ve notlardan teorik çalışma yaparlar.
Staj Amacı	UÇEP 2014 programının amaçlarına uygun olarak bu staj sırasında stajyerlerin anestezi öncesi hasta muayenesini, havayolu değerlendirmesi ve endotrakeal entübasyonu, anestezi ilaçları, genel anesteziyi, rejyonel anesteziyi, oksijen tedavisini, monitorizasyonu, erişkin ve pediatrik temel ve ileri yaşam desteğini, sıvı elektrolit tedavisini, kan transfüzyonunu, asit baz dengesi ve kan gazı değerlendirmesini, sepsisi, ARDS'yi, zehirlenmeleri, yapay solunumu, postoperatif ağrılı hasta yaklaşımını içeren bilgileri teorik ve pratik olarak öğrenmelerini sağlamak, gerekli temel ve acil müdahaleleri öğretmek.
Öğrenim Çıktıları	Staj programının sonunda stajyerlerin anestezi uygulama yöntemlerini ve mekanizmalarını özetleyebilmesi, hastanın preanestezi ve havayolu muayenesini yapabilmesi, entübasyon, monitorizasyon gibi anesteziye temel işlemleri anlaması, uygulayabilmesi, acil durumlarda hastaya gerekli basit yaklaşımı yapabilmesi, yoğun bakımda hastaya temel yaklaşımı öğrenebilmesi, postoperatif ağrılı hasta temel yaklaşımını özetleyebilmesi beklenir.
Öğretme Yöntemleri	Görsel araçlar kullanılarak (projektor) interaktif anlatım; poliklinik-yataklı servis ve ameliyathanede hasta başında yapılacak uygulamalar yanı sıra belirli kaynaklara yönlendirerek çalışmalarının sağlanmasıdır.
Değerlendirme Yöntemleri	Staj sonunda teorik(yazılı), pratik ve sözlü sınav yapılacaktır.
Önerilen kaynaklar	Klinik Anesteziyoloji (Lange), Klinik Anestezi (Dr.Z. Kayhan) Ders notları

I.HAFTA

Pazartesi	Ders	A	B	C	Öğrenme Düzeyi	Öğretim Üyesi
08.00-09.45	Kliniğin tanıtılması (P)				-	Dr. A.Cemil İsbir
10.00-10.45	Oksijen tedavisi ve karbondioksit	294	A10 A31 A107		K	Dr. İclal Özdemir Kol
11.00-11.45	Oksijen tedavisi ve karbondioksit	294	A10 A31 A107		K	Dr. İclal Özdemir Kol
13.30-14.20	Preoperatif hasta değerlendirme	Ans	B15 C6 C9 C10	A1 B3 B10 B13 B19 C2	3	Dr. Cevdet Düger
14.30-15.20	Preoperatif hasta değerlendirme	Ans	A18 A19	A1 B3 B10 B13 B19 C2	3	Dr. Cevdet Düger
15.30-16.30	Hasta başı eğitim (P)			B3 B10 B19 E45 E51	3	Dr. Cevdet Düger
Salı						
08.00-09.45	Hasta başı eğitim (P)			B19 E45 E51	3	Dr. Kenan Kaygusuz
10.00-10.45	Monitorizasyon	Ans	C11	B19 E45 E51	ÖnT-K-A	Dr. Kenan Kaygusuz
11.00-11.45	Monitorizasyon	Ans	C11	B19 E45 E51	ÖnT-K-A	Dr. Kenan Kaygusuz
13.30-14.20	İnhalasyon Anestezikleri	146 Ans	C9		T	Dr. A.Cemil İsbir
14.30-15.20	İnhalasyon Anestezikleri	146 Ans	C9		T	Dr. A.Cemil İsbir
15.30-16.30	Hasta başı eğitim (P)			B3 B10 B19 E45 E51	3	Dr. A.Cemil İsbir
Çarşamba						
08.00-09.45	Seminer					
10.00-10.45	Genel Anestezi	Ans	C6 C9	B5	T - 3	Dr. Sinan Gürsoy
11.00-11.45	Genel Anestezi	Ans	C6 C9	B5	T - 3	Dr. Sinan Gürsoy
13.30-14.20	Yapay Solunum	294	C9		A	Dr. Sinan Gürsoy
14.30-15.20	Yapay Solunum	294	C9		A	Dr. Sinan Gürsoy
15.30-16.30	Hasta başı eğitim (P)			B3 E3 E17		Dr. Sinan Gürsoy
Perşembe						
08.00-09.45	Hasta başı eğitim (P)			B3 E3 E17		Dr. Cevdet Düger
10.00-10.45	Havayolu kontrolü ve Endotrakeal Entübasyon	Ans	C6 C9	B3 E3 E17	3	Dr. Cevdet Düger
11.00-11.45	Havayolu kontrolü ve Endotrakeal Entübasyon	Ans	C6 C9	B3 E3 E17	3	Dr. Cevdet Düger
13.30-14.20	Postoperatif Ağrı	Ans	C9	A2 B10	T	Dr. Caner Mimaroğlu
14.30-15.20	Ağrı	Ans	C9	A1	T	Dr. Caner Mimaroğlu
15.30-16.30	Ağrı	Ans	C9	A1	T	Dr. Caner Mimaroğlu
Cuma						
08.00-09.45	Hasta başı eğitim (P)			B3 E3 E17	3	Dr. İclal Özdemir Kol
10.00-10.45	Temel yaşam desteği	26 165	A10 A14 C9	B5 B10 B19 E60 F1 F9	TT-A-4	Dr. Sinan Gürsoy
11.00-11.45	Temel yaşam desteği	26 165	A10 A14 C9	B5 B10 B19 E60 F1 F9	TT-A-4	Dr. Sinan Gürsoy
13.30-14.20	Hasta başı eğitim (P)			B3 E3 E17	3	Dr. Sinan Gürsoy
14.30-15.20	Hasta başı eğitim (P)			B3 E3 E17	3	Dr. Sinan Gürsoy
15.30-16.30	Hasta başı eğitim (P)			B5 B10 B19 E60 F1 F9	3	Dr. Sinan Gürsoy

II. HAFTA

Pazartesi	Ders	A	B	C	Öğrenme Düzeyi	Öğretim Üyesi
08.00-09.45	Hasta başı eğitim (P)			B5 B10 B19 E60 F1 F9	3	Dr. Kenan Kaygusuz
10.00-10.45	Opioid analjezikler	146 Ans	A59 B3 C9		ÖnT	Dr. Kenan Kaygusuz
11.00-11.45	Opioid analjezikler	146 Ans	A59 B3 C9		ÖnT	Dr. Kenan Kaygusuz
13.30-14.20	Kas Gevşemesi	Ans	A59		T	Dr. Cevdet Düger
14.30-15.20	Hasta başı eğitim (P)			B5 B10 B19 E60 F1 F9	3	Dr. A.Cemil İsbir
15.30-16.30	Hasta başı eğitim (P)			B5 B10 B19 E60 F1 F9	3	Dr. A.Cemil İsbir
Salı						
08.00-09.45	Hasta başı eğitim (P)			B5 B10 B19 E60 F1 F9	3	Dr. Cevdet Düger
10.00-10.45	Kas Gevşemesi	Ans	A59	-	T	Dr. Cevdet Düger
11.00-11.45	Kas Gevşeticiler	146 Ans	A59		T	Dr. Cevdet Düger
13.30-14.20	Hasta başı eğitim (P)			E3 E9 E17	3	Dr. A.Cemil İsbir
14.30-15.20	Kan ve kan ürünleri, kan tranfüzyonu	167 301	A6 A68	D19	TT-3	Dr. A.Cemil İsbir
15.30-16.30	Hasta başı eğitim (P)			E3 E9 E17 E33 E45 E51	3	Dr. Cevdet Düger
Çarşamba						
08.00-09.45	Seminer					
10.00-10.45	Rejyonel Anestezi	Ans	A94 A95 C6 C9 C11		T	Dr. Caner Mimaroglu
11.00-11.45	Rejyonel Anestezi	Ans	A94 A95 C6 C9 C11		T	Dr. Caner Mimaroglu
13.30-14.20	Kas gevşeticiler	146 Ans	A59		T	Dr. Cevdet Düger
14.30-15.20	Hasta başı eğitim (P)			E3 E9 E17 E33	3	Dr. İclal Özdemir Kol
15.30-16.30	Hasta başı eğitim (P)			E3 E9 E17 E33 E45 E51	3	Dr. İclal Özdemir Kol
Perşembe						
08.00-09.45	Hasta başı eğitim (P)			E3 E9 E17	3	Dr. A.Cemil İsbir
10.00-10.45	Lokal Anestezikler	146 Ans	A59 C9		T	Dr. Caner Mimaroglu
11.00-11.45	Lokal Anestezikler	146 Ans	A59 C9		T	Dr. Caner Mimaroglu
13.30-14.20	Pediyatrik yaşam desteği	26 165	A10 A14 C9	B5 B10 B19 E60 F1 F9	TT-A-4	Dr. İclal Özdemir Kol
14.30-15.20	Pediyatrik yaşam desteği	26 165	A10 A14 C9	B5 B10 B19 E60 F1 F9	TT-A-4	Dr. İclal Özdemir Kol
15.30-16.30	Hasta başı eğitim (P)			E3 E9 E17 E33 E45 E51	3	Dr. Sinan Gürsoy
Cuma						
08.00-09.45	Hasta başı eğitim (P)			A1 B3 E3 E17	3	Dr. İclal Özdemir Kol
10.00-10.45	İntravenöz Anestezikler	146 Ans	A59 C9		Ön T	Dr. Kenan Kaygusuz
11.00-11.45	İntravenöz Anestezikler	146 Ans	A59 C9		Ön T	Dr. Kenan Kaygusuz
13.30-14.20	Erişkin İleri Yaşam Desteği	26 165	A10 A14 C9	B5 B10 B19 E60 F1 F9	TT-A-4	Dr. Kenan Kaygusuz
14.30-15.20	Erişkin İleri Yaşam Desteği	26 165	A10 A14 C9	B5 B10 B19 E60 F1 F9	TT-A-4	Dr. Kenan Kaygusuz
15.30-16.30	Hasta başı eğitim (P)			E3 E9 E17 E33 E45 E51	3	Dr. Kenan Kaygusuz

2017–2018 Eğitim Rehberi**III. HAFTA**

Pazartesi	Ders	A	B	C	Öğrenme Düzeyi	Öğretim Üyesi
08.00-09.45	Hasta başı eğitim (P)			E3 E9 E17	3	Dr. Sinan Gürsoy
10.00-10.45	Kan ve kan ürünleri, kan tranfüzyonu	167 301	A6 A68	D19	TT-3	Dr. A.Cemil İsbir
11.00-11.45	Zehirlenmeler	145 146	A59 B18 C9	A1 B10 F1	ÖnT	Dr. A.Cemil İsbir
13.30-14.20	Zehirlenmeler	145 146	A59 B18 C9	A1 B10 F1	ÖnT	Dr. A.Cemil İsbir
14.30-15.20	Sıvı-Elektrolit ve Perioperatif Sıvı tedavisi	64 289 301 Ans	C9	B10	T-K-A	Dr. A.Cemil İsbir
15.30-16.30	Sıvı-Elektrolit ve Perioperatif Sıvı tedavisi	64 289 301 Ans	C9	B10	T-K-A	Dr. A.Cemil İsbir
Salı						
08.00-09.45	Hasta başı eğitim (P)			E3 E9 E17 E33 E45 E51	3	Dr. Caner Mimaroğlu
10.00-10.45	Postoperatif Ağrı	Ans	C9	A2 B10	T	Dr. Caner Mimaroğlu
11.00-11.45	Hasta başı eğitim (P)			A1 B3 E3 E17	3	Dr. Caner Mimaroğlu
13.30-14.20	Hasta başı eğitim (P)			E3 E9 E17 E33 E45 E51	3	Dr. Caner Mimaroğlu
14.30-15.20	Hasta başı eğitim (P)			A1 B3 E3 E17	3	Dr. Caner Mimaroğlu
15.30-16.30	Hasta Başı eğitim (P)			E3 E9 E17	3	Dr. Caner Mimaroğlu
Çarşamba						
08.00-09.45	Seminer					
10.00-10.45	Sepsis	283	A11 A55 C9		T-A	Dr. İclal Özdemir Kol
11.00-11.45	Sepsis	283	A11 A55 C9		T-A	Dr. İclal Özdemir Kol
13.30-14.20	ARDS	31	A31 A52 C9		A	Dr. İclal Özdemir Kol
14.30-15.20	ARDS	31	A31 A52 C9		A	Dr. İclal Özdemir Kol
15.30-16.30	Hasta başı eğitim (P)			A1 B3 E3 E17	3	Dr. Caner Mimaroğlu
Perşembe						
08.00-09.45	Hasta başı eğitim (p)			E3 E9 E17		Dr. Kenan Kaygusuz
10.00-10.45	Asit Baz Dengesi	34	C9	D19	A-3	Dr. Sinan Gürsoy
11.00-11.45	Kan Gazlarının Değerlendirilmesi	34	C9	D19	A-3	Dr. Sinan Gürsoy
13.30-14.20	Hasta başı eğitim (P)			A1 B3 E3 E17	3	Dr. İclal Özdemir Kol
14.30-15.20	Hasta başı eğitim (P)			E3 E9 E17	3	Dr. Cevdet Düger
15.30-16.30	Hasta başı eğitim (P)			A1 B3 E3 E17	3	Dr. A.Cemil İsbir
Cuma						
09.00-09.45	Yazılı Sınav					
10.00-11.45	Sözlü Sınav					

CUMHURİYET ÜNİVERSİTESİ TIP FAKÜLTESİ
ANESTEZİYOLOJİ VE REANİMASYON ANABİLİM DALI STAJYER UYGULAMA KARNESİ

Sayın Stajyer Dr:

Anesteziyoloji ve Reanimasyon Anabilim Dalı öğretim üyeleri adına, bölüm içi staj programınız sonunda aşağıda tanımlı beceri ve tutumları kazanmış olmanızı bekliyoruz. Staj süresi boyunca, tanımlı faaliyetleri öğretim üyeleri veya anabilim dalı araştırma görevlileri gözetim ve eşliğinde gerçekleştirdiğinizi kaşe-imza ile kayıt altına almak durumundasınız. Yapılması gereken sayı parantez içinde belirtilmiştir. Aşağıda tanımlı zorunlu işlemlerden 60, ek işlemlerden maksimum 40 olmak üzere 100 puan üzerinden değerlendirmeniz yapılacaktır. Zorunlu işlemlerden birinin eksikliği toplam işlem puanınızın sıfır olarak değerlendirilmesine yol açacaktır. Bu durumda staj ya da bütünleme sınavına alınmayacağınızı önemle hatırlatmak isteriz. Bu staj karnesinde tanımlı beceri ve tutumlar, tam olarak gerçekleştirilmesi durumunda, staj sonu final notunuza en az 10 (on) puan (100 üzerinden) şeklinde katkıda bulunacaktır.

Başarı Dileklerimizle

ZORUNLU İŞLEMLER	Puan	Tarih	Onay
Preoperatif muayene ve hasta ile iletişim (3 adet)	10		
Ambu / maske ile ventilasyon (2 adet)	10		
Endotrakeal entübasyon (2 adet)	10		
Monitorizasyon ve hasta takibi (3 adet)	10		
Rejyonel anestezi uygulaması görme (2 adet)	5		
Algoloji poliklinik/klinikte hasta değerlendirme (2 adet)	5		
Yoğun bakımda hasta hazırlayarak vizitte sunma (1 adet)	5		
İntravenöz girişim (2 adet)	5		
Zorunlu işlemler Toplam Puanı			
EK İŞLEMLER			
Tüm derslere katılım	10		
IV ilaç, mayi veya kan ürünleri hazırlama	5		
Yoğun bakımda hasta değerlendirme	5		
Nöbete kalma (telafi hariç 22'ye kadar)	10		
Nöbete kalma (telafi hariç 22'ye kadar)	10		
Ek işlemler Toplam Puanı			

Karar (Puan) :

Tarih :

“BEYİN VE SİNİR CERRAHİSİ” STAJ AMAÇ VE PROGRAM ÇIKTILARI

Staj Kodu	TIP5007
Adı	Beyin ve Sinir Cerrahisi
Staj Yılı	5
Staj Süresi	15 iş günü (3 hafta)
Teorik Ders Saati	56
Uygulamalı Ders Saati	42
AKTS Kredisi	5
Staj Sorumlusu	Prof. Dr. Özen Karadağ
Staj İçeriği	Stajyerler sorumlu öğretim görevlisinin gözetiminde staj süresi içerisinde günlük pratikte yapabilmeleri gereken beyin ve sinir cerrahisi muayene ve yöntemlerini öğrenir. Ayrıca gözlemleri gereken muayene ve yöntemlerini kendilerinden sorumlu öğretim üyesinin hasta muayenesi sırasında değerlendirir ve yorumlarlar. Her gün teorik ders, hasta başında poliklinik izlemleri, yatan olguya yönelik olgu tartışmaları sorumlu öğretim görevlisi ile birlikte yapılır. Staj süresince klinikte gerçekleşen seminer ve makale saatlerine gözlemci olarak katılırlar. Ayrıca stajyerlerin sorumlu öğretim görevlileri ile birlikte uygun görülen sayıda (öğrenci sayısına göre 2ve /veya 3) ve günlük pratikte sık karşılaşılabilecekleri düşünülen konularda seminer hazırlayıp sunum yapmaları sağlanır.
Staj Amacı	UÇEP 2014 programının amaçlarına uygun olarak bu staj sırasında stajyerlerin beyin ve sinir cerrahisi muayene yöntemlerini, nörolojik filmlerin bakılması ve yorumlanması, intrakranial kanama şekilleri ve tedavileri, konjenital anomalileri, periferik sinir hastalıklarını, intrakranial ve spinal benign ve malign tümörlerini, beyin ve sinir cerrahisi acillerini tanı ve tedavilerini içeren teorik bilgilerin verilmesi ve pratik yaklaşımların izlenmesidir.
Öğrenim Çıktıları	Staj programının sonunda stajyerlerin beyin ve sinir cerrahisi acillerini tanıyabilmesi, yenidoğan konjenital anomalilerini tanıyabilmeli ve yaklaşımlarını özetleyebilmeli, intrakranial ve spinal tümörleri ve benign lezyonlarını tanıyabilmeli ve yaklaşımlarını özetleyebilmeli, periferik sinir hastalıklarını tanıyabilmeli ve yaklaşımlarını özetleyebilmelidir.
Öğretme Yöntemleri	Görsel araçlar kullanılarak (slayt) interaktif anlatım; poliklinik-yataklı servis ve ameliyathanede hasta başında yapılacak pratik dersler yanı sıra olgu sunumlarını da içeren soru ve cevap saati çalışmalarının yapılması, makale ve seminer saatlerine katılımın sağlanması ve seminer hazırlayarak hastalıklara yaklaşım algoritmalarının anlaşılmasını sağlamaktır
Değerlendirme Yöntemleri	Staj sonunda teorik(yazılı), pratik ve sözlü sınav yapılacaktır.
Önerilen kaynaklar	Temel Nöroşirürji Cilt1-2, Türk Nöroşirürji Yayınları No:10. Prof. Dr. Ender Korfalı, Prof. Dr. Mehmet Zileli. 2010 Pediatrik Nöroşirürji, Türk Nöroşirürji Yayınları No:15. Prof. Dr. M. Kemali Baykaner, Prof. Dr. Yusuf Erşahin, Prof. Dr. M. Saffet Mutluer, Prof. Dr. M. Memet Özek. 2014 Resimli Açıklamaları İle Nöroloji ve Nöroşirürji, Nobel Tıp Kitapevleri. Kenneth W. Lindsay, Lan Bone, Robin Callander. 2000 Temel Nöroşirürji, Hacettepe Yayınları. Prof. Dr. Kemal Benli. 2004.

I. HAFTA

Pazartesi	Ders	A	B	C	Öğrenme Düzeyi	Öğretim Üyesi
10.00-12.00	Kliniğin tanıtılması (P)					Dr. Özen Karadağ
13.00-13.50	Klinik Nöroanotomi (Kranial)	B3	E21		3	
14.00-15.50					3	
Salı						
09.00-10.00	Vizit					
10.00-12.00	Klinik çalışma					
13.00-13.50	Nörolojik Muayene			C	A	Dr.Ünal Özüm
14,00-14.50	Nöroradyoloji I			C	A	Dr.Ünal Özüm
15.00-15.50	Nöroradyoloji II			C	A	Dr.Ünal Özüm
Çarşamba						
09.00-10.00	Vizit - Konsey					
10.00-12.00	Klinik Çalışma					
13.00- 15.50	KİBAS			C	A	Dr.Ünal Özüm
14.00-14.50	Beyin Ödemi			C	A	Dr.Ünal Özüm
15.00-15.50	Beyin Herniasyonları			C	A	Dr.Ünal Özüm
Perşembe						
09.00-10.00	Vizit					
10.00-12.00	Klinik Çalışma					
13.00-13.50	Kafa Travması I			C	A	Dr.Özen Karadağ
14.00-14.50	Kafa Travması II			C	A	Dr.Özen Karadağ
15.00-15.50	Kafa Travması III			C	A	Dr.Özen Karadağ
Cuma						
09.00-10.00	Vizit					
10.00-12.00	Klinik Çalışma					
13.00-13.50	Hidrocefali			C	ÖnT	Dr.Özen Karadağ
14.00-14.50	Orta Hat Kapanma Defektleri I			C	T.K.	Dr.Özen Karadağ
15.00-15.50	Orta Hat Kapanma Defektleri II			C	T.K.	Dr.Özen Karadağ

II. HAFTA

Pazartesi	Ders	A	B	C	Öğrenme Düzeyi	Öğretim Üyesi
09.00-10.00	Vizit					
10.00-12.00	Klinik Çalışma					
13.00-13.50	Nöropatoloji I		A	D		Dr.Reyhan Eğilmez
14.00-14.50	Nöropatoloji II		A	D		Dr.Reyhan Eğilmez
15.00-15.50						
Salı						
09.00-10.00	Vizit					
10.00-12.00	Klinik Çalışma					
13.00-13.50	Kanamalı BDH I			C	A	Dr. Ünal Özüm
14.00-14.50	Kanamalı BDH II			C	A	Dr. Ünal Özüm
15.00-15.50	Kanamalı BDH III			C	A	Dr. Ünal Özüm
Çarşamba						
09.00-10.00	Vizit Konsey					
10.00-12.00	Klinik Çalışma					
13.00-13.50	Kafa içi Tümörler I			C	ÖnT	Dr. Özen Karadağ
14.00-14.50	Kafa içi Tümörler II			C	ÖnT	Dr. Özen Karadağ
15.00-15.50	Kafa içi Tümörler III			C	ÖnT	Dr. Özen Karadağ
Perşembe						
09.00-10.00	Vizit					
10.00-12.00	Klinik Çalışma					
13.00-13.50	MSS'nin Bulaşıcı Hastalıkları I			C	A	Dr.Hüseyin Bozkurt
14.00-14.50	MSS'nin Bulaşıcı Hastalıkları II			C	A	Dr.Hüseyin Bozkurt
15.00-15.50	MSS'nin Bulaşıcı Hastalıkları III			C	ÖnT-K	Dr.Hüseyin Bozkurt
Cuma						
09.00-10.00	Vizit					
10.00-12.00	Klinik Çalışma					
13.00-13.50	Klinik Nöroanotomi (Spinal)					
14.00-14.50						
15.00-15.50						

III. HAFTA

Pazartesi	Ders	A	B	C	Öğrenme Düzeyi	Öğretim Üyesi
09.00-10.00	Vizit					
10.00-12.00	Klinik Çalışma					
13.00-13.50	Servikal Stenoz ve Disk Hernisi			C	ÖnT-K	Dr. Hüseyin Bozkurt
14.00-14.50	Torakal Stenoz ve Disk Hernileri			C	ÖnT-K	Dr. Hüseyin Bozkurt
15.00-15.50	Lomber Stenoz ve Disk Hernisi			C	ÖnT-K	Dr. Hüseyin Bozkurt
Salı						
09.00-10.00	Vizit					
10.00-12.00	Klinik Çalışma					
13.00-13.50	Tuzak Nöropatiler			C	T	Dr.Hüseyin Bozkurt
14.00-14.50	Periferik Sinir Travmaları I			C	A	Dr.Hüseyin Bozkurt
15.00-15.50	Periferik Sinir Travmaları II			C	A	Dr.Hüseyin Bozkurt
Çarşamba						
09.00-10.00	Vizit-Konsej					
10.00-12.00	Klinik Çalışma					
13.00-13.50	Omurilik-Omurga Travmaları I					Dr. Ünal Özüm
14.00-14.50	Omurilik-Omurga Travmaları II					Dr.Ünal Özüm
15.00-15.50	Omurilik-Omurga Travmaları III					Dr.Ünal Özüm
Perşembe						
09.00-10.00	Vizit					
10.00-12.00	Klinik Çalışma					
13.00-13.50	Omurilik-Omurga Tümörleri I			C	ÖnT	Dr. Özen Karadağ
14.00-14.50	Omurilik-Omurga Tümörleri II			C	ÖnT	Dr. Özen Karadağ
15.00-15.50	Omurilik-Omurga Tümörleri III			C	ÖnT	Dr. Özen Karadağ
Cuma						
09.00-12.00	Sözlü Sınav					

CUMHURİYET ÜNİVERSİTESİ TIP FAKÜLTESİ
BEYİN VE SİNİR CERRAHİSİ STAJYER UYGULAMA KARNESİ

Sayın Stajyer Dr:

Beyin ve Sinir Cerrahisi öğretim üyeleri adına, bölüm içi staj programınız sonunda aşağıda tanımlı beceri ve tutumları kazanmış olmanızı bekliyoruz. Staj süresi boyunca, tanımlı faaliyetleri öğretim üyeleri veya anabilim dalı asistanları gözetim ve eşliğinde gerçekleştirdiğinizi kaşe-imza ile kayıt altına almak durumundasınız. Aşağıda tanımlı zorunlu işlemlerden 60, ek işlemlerden maksimum 40 olmak üzere 100 puan üzerinden değerlendirmeniz yapılacaktır. Zorunlu işlemlerden birinin eksikliği toplam işlem puanınızın sıfır olarak değerlendirilmesine yol açacaktır. Bu durumda staj ya da bütünleme sınavına alınmayacağınızı önemle hatırlatmak isteriz. Bu staj karnesinde tanımlı beceri ve tutumlar, tam olarak gerçekleştirilmesi durumunda, staj sonu final notunuza en az 14 (ondört) puan (100 üzerinden) şeklinde katkıda bulunacaktır. Başarı Dileklerimizle

ZORUNLU İŞLEMLER	Puan	Tarih	Onay
İlk yatışında hazırladığı 1.hastayı öğretim üyesi vizitinde sunmak	15		
Hastasının radyolojik bulgularını asistan-öğretim üyesiyle değerlendirebilmek	15		
Hazırladığı hastanın tedavi planı (ilaç dışı öneriler) üzerine karar verebilmek	15		
Poliklinik hastasında nörolojik muayene yapabilme ve yorumlayabilmek	15		
Zorunlu işlemler Toplam Puanı			
EK İŞLEMLER			
İlk yatışında hazırladığı 2.hastayı öğretim üyesi vizitinde sunmak	10		
1. Nöbete kalma (telafi hariç, 22'ye kadar)	10		
2. Nöbete kalma (telafi hariç, 22'ye kadar)	10		
Lomber ponksiyon işlemine aktif katılmak/ izlemek	10		
Ventriküler kateter takılmasını izlemek	10		
Klinik içi bilimsel faaliyetlere katılmak	10		
BSC konseylerine katılmak	10		
BSC Ameliyatı izlemek	10		
Ek işlemler Toplam Puanı			

Karar (Puan) :

Tarih :

“DERMATOLOJİ” STAJ AMAÇ VE PROGRAM ÇIKTILARI

Staj Kodu Adı	TIP5001 DERMATOLOJİ
Staj Yılı	5
Staj Süresi	15 iş günü (3 hafta)
Teorik Ders Saati	46
Uygulamalı Ders Saati	34
Staj Kredisi	5
Staj İçeriği	Stajyerler sorumlu öğretim görevlisinin gözetiminde staj süresi içerisinde günlük pratikte yapabilmeleri gereken dermatolojik muayene ve yöntemlerini öğrenir. Ayrıca gözlemeleri gereken muayene ve yöntemlerini kendilerinden sorumlu öğretim üyesinin hasta muayenesi sırasında değerlendirir ve yorumlar. Her gün teorik ders, hasta başında poliklinik izlemleri, yatan olguya yönelik olgu tartışmaları sorumlu öğretim görevlisi ile birlikte yapılır. Staj süresince klinikte gerçekleşen seminer ve makale saatlerine gözlemci olarak katılırlar. Ayrıca stajyerlerin sorumlu öğretim görevlileri ile birlikte uygun görülen sayıda (öğrenci sayısına göre 2ve /veya 3) ve günlük pratikte sık karşılaşılabilecek konularda seminer hazırlayıp sunum yapmaları sağlanır.
Staj Amacı	UÇEP 2014 programının amaçlarına uygun olarak bu staj sırasında stajyerlerin dermatolojik muayene yöntemlerini, derinin histopatoloji ve fizyolojisini, derinin viral-bakteriyel- mantar- paraziter hastalıklarının tanı ve tedavisini, derinin benign- premalign-malign tümörlerinin tanı- tedavi ve hasta bilgilendirilmesini yapabilmeleri, döküntülü ve/veya kaşıntılı hastaya yaklaşım, dermatolojik hastalıklara yönelik lokal ve sistemik tedavi kullanımının öğrenilmesi, derideki renk değişikliklerinin değerlendirilmesi, gebelikte gelişebilecek deri değişikliklerinin ve dermatozların değerlendirilmesi, tırnaklarda renk ve şekil bozukluklarının değerlendirilmesi, cinsel yolla bulaşabilecek hastalıkların bulgu ve kliniğinin değerlendirilmesi, ağız ve genital bölgedeki ülsere lezyonların değerlendirilmesi, ve dermatolojik acillerinin tanı ve tedavilerini içeren teorik bilgilerin verilmesi ve pratik yaklaşımların izlenmesidir.
Öğrenim Çıktıları	Staj programının sonunda stajyerlerin; dermatoloji acillerini tanıyabilmesi, dermatolojik muayene sonunda hasta değerlendirmesi yapması; nevüs değerlendirmesi ve hastayı bilgilendirmesi yapabilmeleri, deride meydana gelecek fizyolojik değişiklikleri tanıyabilmesi, derinin bakteriyel- paraziter, viral- mantar hastalıklarını değerlendirme-tanıma ve tedavi önerme sürecini yönetmesi, deride döküntü ve kaşıntı ile gelen hastayı değerlendirme- süreci yönetme- tedavi önerme becerisine sahip olması.
Öğretme Yöntemleri	Görsel araçlar kullanılarak (slayt) interaktif anlatım; poliklinik-yataklı servis ve ameliyathanede hasta başında yapılacak pratik dersler yanı sıra olgu sunumlarını da içeren soru ve cevap saati çalışmalarının yapılması, makale ve seminer saatlerine katılımın sağlanması ve seminer hazırlayarak hastalıklara yaklaşım algoritmalarının anlaşılmasını sağlamaktır.
Değerlendirme Yöntemleri	Staj sonunda teorik(yazılı) ve sözlü sınav yapılacaktır.
Önerilen kaynaklar	Dermatoloji. Ed. Y.Tüzün, M.Gürer, S.Serdaroğlu, O.Öğuz, V.Aksungur. Nobel Tıp Kitabevi 2008 Roxburg Sık Görülen Deri Hastalıkları. Çeviri Editörü S.İnalöz. Nobel Tıp Kitabevi 2004. Fitzpatrick'in Renkli Atlası ve Klinik Dermatolojinin Özeti. Ed. K.Wolff, R.Johnson, D.Suurmond. McGraw-Hill 2005.

I.HAFTA

Pazartesi	Ders	A	B	C	Öğrenme Düzeyi	Öğretim Üyesi
09.00-09.45	Kliniğin tanıtılması (P)				-	Tüm Öğretim Üyeleri
10.00-10.45	Dermatolojik muayene enstruman ve yöntemleri	A1	B7	C4	4	Dr. Rukiye Güner
11.00-11.45	Hasta başı eğitim (P)					Tüm Öğretim Üyeleri
13.30-14.20	Derinin histopatoloji ve fizyolojisi	C	C	C	3	Dr. Sibel Berksoy Hayta
14.30-15.20	Deri döküntüleri/lezyonlarını tanıma, derinin elementer lezyonları	C	A1 B7	C	4	Dr. Sibel Berksoy Hayta
15.30-16.30	Hasta başı eğitim (P)					Tüm Öğretim Üyeleri
<i>Salı</i>						
09.00-09.45	Bebek bezi dermatiti	41			TT-K	Dr. Rukiye Güner
10.00-10.45	Hasta başı eğitim (P)					Tüm Öğretim Üyeleri
11.00-11.45	Akne vulgaris	9			TT-İ	Dr. Melih Akyol
13.30-14.20	Hasta başı eğitim (P)					Tüm Öğretim Üyeleri
14.30-15.20	Hasta başı eğitim (P)					Tüm Öğretim Üyeleri
15.30-16.30	Derinin benign tümörleri	68			Ön T-K	Dr. Rukiye Güner
<i>Çarşamba</i>						
09.00-09.45	Hasta başı eğitim (P)					Tüm Öğretim Üyeleri
10.00-10.45	Deri ve yumuşak doku enfeksiyonları, abseleri, Derinin bakteriyel enfeksiyonları	69	E12		TT	Dr. Sedat Özçelik
11.00-11.45	Dermatolojide topikal tedavi kullanımı	C			4	Dr. Sedat Özçelik
13.30-14.20	Derinin paraziter hastalıkları	72			TT-K	Dr. Sedat Özçelik
14.30-15.20	Hasta başı eğitim (P)					Tüm Öğretim Üyeleri
15.30-16.30	Atopik Dermatit	73			T-İ	Dr. Melih Akyol

2017–2018 Eğitim Rehberi

<i>Perşembe</i>						
09.00-09.45	Hasta başı eğitim (P)					Tüm Öğretim Üyeleri
10.00-10.45	Psoriasis	271			T	Dr. Sedat Özçelik
11.00-11.45	Liken planus	271			T	Dr. Sibel Berksoy Hayta
13.30-14.20	Hasta başı eğitim (P)					Tüm Öğretim Üyeleri
14.30-15.20	Pitriyazis rosea	271			T	Dr. Rukiye Güner
15.30-16.30	Reaktif dermatozlar, Eritema nodosum	275			T	Dr. Sibel Berksoy Hayta
<i>Cuma</i>						
09.00-09.45	Reaktif dermatozlar, Eritema multiforme	275		-	T	Dr. Melih Akyol
10.00-10.45	Skatrisyel alopesiler	290		-	T	Dr. Rukiye Güner
11.00-11.45	Hasta başı eğitim (P)					Tüm Öğretim Üyeleri
13.30-14.20	Nonskatrisyel alopesiler	290		-	T	Dr. Melih Akyol
14.30-15.20	Vaskülit (kutanöz)	325 130		-	Ön T T	Dr. Melih Akyol
15.30-16.30	Hasta başı eğitim (P)					Tüm Öğretim Üyeleri

II. HAFTA

Pazartesi	Ders	A	B	C	Öğrenme Düzeyi	Öğretim Üyesi
09.00-09.45	Öğrenci semineri (Grup1)					Tüm Öğretim Üyeleri
10.00-10.45	Hasta başı eğitim (P)					Tüm Öğretim Üyeleri
11.00-11.45	Hasta başı eğitim (P)					Tüm Öğretim Üyeleri
13.30-14.20	Vitiligo	328		-	T	Dr. Melih Akyol
14.30-15.20	Hasta başı eğitim (P)					Tüm Öğretim Üyeleri
15.30-16.30	Dermatolojide sistemik tedavi kullanımı	C	-	-	3	Dr. Melih Akyol
<i>Salı</i>						
09.00-09.45	Hasta başı eğitim (P)					Tüm Öğretim Üyeleri
10.00-10.45	Derinin viral enfeksiyonları	69		-	TT	Dr. Rukiye Güner
11.00-11.45	Hasta başı eğitim (P)					Tüm Öğretim Üyeleri
13.30-14.20	Derinin mantar hastalıkları	C	C	-	TT	Dr. Sedat Özçelik
14.30-15.20	Derinin premalign tümörleri	68		-	Ön T-K	Dr. Sibel Berksoy Hayta
15.30-16.30	Hasta başı eğitim (P)					Tüm Öğretim Üyeleri
<i>Çarşamba</i>						
09.00-09.45	Hasta başı eğitim (P)					Tüm Öğretim Üyeleri
10.00-10.45	Derinin malign tümörleri	68			Ön T-K	Dr. Sibel Berksoy Hayta
11.00-11.45	Steven jhonsan sendromu- TEN	275			T	Dr. Melih Akyol
13.30-14.20	Behçet hastalığı	C			ÖnT	Dr. Sibel Berksoy Hayta
14.30-15.20	Seboreik dermatit	73	C		T-İ	Dr. Melih Akyol
15.30-16.30	Hasta başı eğitim (P)					Tüm Öğretim Üyeleri
<i>Perşembe</i>						
09.00-09.45	Kontakt dermatit	73			T-İ	Dr. Rukiye Güner
10.00-10.45	Hasta başı eğitim (P)					Tüm Öğretim Üyeleri
11.00-11.45	Otoimmün büllöz hastalıklar	C		-	Ön T	Dr. Sibel Berksoy Hayta

2017–2018 Eğitim Rehberi

13.30-14.20	Hasta başı eğitim (P)					Tüm Öğretim Üyeleri
14.30-15.20	Lupus eritematozus	290		-	T ÖnT	Dr. Melih Akyol
15.30-16.30	Hasta başı eğitim (P)					Tüm Öğretim Üyeleri
<i>Cuma</i>						
09.00-09.45	Öğrenci semineri (Grup2)					Dr. Sedat Özçelik
10.00-10.45	Mikozis fungoides	68			Ön T-K	Dr. Sedat Özçelik
11.00-11.45	Hasta başı eğitim (P)					Tüm Öğretim Üyeleri
13.30-14.20	Ürtiker	19 92			TA TT-K	Dr. Sibel Berksoy Hayta
14.30-15.20	Anjioödem- Anafilaksi	19 92 23		-	TA TT-K A-K	Dr. Sibel Berksoy Hayta
15.30-16.30	Hasta başı eğitim (P)					Tüm Öğretim Üyeleri

III. HAFTA

Pazartesi	Ders	A	B	C	Öğrenme Düzeyi	Öğretim Üyesi
09.00-09.45	Aşırı duyarlılık reaksiyonları	19		-	TA	Dr. Sedat Özçelik
10.00-10.45	Hasta başı eğitim (P)					Tüm Öğretim Üyeleri
11.00-11.45	Deri tüberkülozları	315	-	-	TT-K-İ	Dr. Sibel Berksoy Hayta
13.30-14.20	Hasta başı eğitim (P)					Tüm Öğretim Üyeleri
14.30-15.20	Kaşıntılı hastaya yaklaşım	C		-	TT-K	Dr. Rukiye Güner
15.30-16.30	Hasta başı eğitim (P)					Tüm Öğretim Üyeleri
<i>Salı</i>						
09.00-09.45	Hasta başı eğitim (P)					Tüm Öğretim Üyeleri
10.00-10.45	Lepra, Lishmaniasis	C		-	ÖnT-K	Dr. Sedat Özçelik
11.00-11.45	Eritrodermi	19 92		-	T-A TT-K	Dr. Sedat Özçelik
13.30-14.20	Hasta başı eğitim (P)					Tüm Öğretim Üyeleri
14.30-15.20	Soru-cevap tartışma saati	C				Dr. Rukiye Güner
15.30-16.30	Soru-cevap tartışma saati	C				Dr. Melih Akyol
<i>Çarşamba</i>						
09.00-09.45	Soru-cevap tartışma saati	C				Dr. Sibel Berksoy Hayta
10.00-10.45	Liken simpleks kronikus	271			T	Dr. Sedat Özçelik
11.00-11.45	Hasta başı eğitim (P)					Tüm Öğretim Üyeleri
13.30-14.20	Antihistaminikler	C			3	Dr. Rukiye Güner
14.30-15.20	Gebelik dermatozları	C			Ön T	Dr. Rukiye Güner
15.30-16.30	Hasta başı eğitim (P)	C				Tüm Öğretim Üyeleri
<i>Perşembe</i>						
13.30-14.20	PRATİK SINAV					
<i>Cuma</i>						
09.00-09.45	YAZILI SINAV					
10.00-10.45	SÖZLÜ SINAV					
11.00-12.30						

**CUMHURİYET ÜNİVERSİTESİ TIP FAKÜLTESİ
DERMATOLOJİ STAJYER UYGULAMA KARNESİ**

Sayın Stajyer Dr:

Dermatoloji öğretim üyeleri adına, bölüm içi staj programınız sonunda aşağıda tanımlı beceri ve tutumları kazanmış olmanızı bekliyoruz. Staj süresi boyunca, tanımlı faaliyetleri öğretim üyeleri veya anabilim dalı asistanları gözetim ve eşliğinde gerçekleştirdiğinizi kaşe-imza ile kayıt altına almak durumundasınız. Aşağıda tanımlı zorunlu işlemlerden 60, ek işlemlerden maksimum 40 olmak üzere 100 puan üzerinden değerlendirmeniz yapılacaktır. Zorunlu işlemlerden birinin eksikliği toplam işlem puanınızın sıfır olarak değerlendirilmesine yol açacaktır. Bu durumda staj ya da bütünleme sınavına alınmayacağınızı önemle hatırlatmak isteriz. Bu staj karnesinde tanımlı beceri ve tutumlar, tam olarak gerçekleştirilmesi durumunda, staj sonu final notunuza en az 10 (on) puan (100 üzerinden) şeklinde katkıda bulunacaktır.

Başarı Dileklerimizle...

ZORUNLU İŞLEMLER	Puan	Tarih	Onay
İlk yatışında hazırladığı 1. Hastayı öğretim üyesi vizitinde sunma	15		
Poliklinikte asistan/öğretim üyesiyle hasta muayene etmek	15		
Hastanın tedavi planı üzerine karar verebilme	10		
Hastaların yara pansumanlarına katılma- izleme	10		
Klinikte nevüs muayenesine katılmak, nevüs malignleşme kriterlerini yorumlayabilme	10		
Zorunlu işlemler Toplam Puanı			
EK İŞLEMLER			
İlk yatışında hazırladığı 2. Hastayı öğretim üyesi vizitinde sunma	5		
Stajdaki tüm yoklamalarda eksiksiz bulunma	5		
Elektrokoter uygulaması izleme	5		
Fototerapi uygulamasına katılmak- izlemek	5		
Kriyoterapi uygulamasına katılmak- izlemek	5		
Direkt mantar bakısı işlemine katılmak- izlemek	5		
Dermatoskopi işlemine katılmak- izlemek	5		
Wood lambası uygulanımı işlemine katılmak- izlemek	5		
Ek işlemler Toplam Puanı			

Karar (Puan) :

Tarih :

“ENFEKSİYON HASTALIKLARI VE KLİNİK MİKROBİYOLOJİ” STAJ AMAÇ VE PROGRAM ÇIKTILARI

Staj adı	Enfeksiyon Hastalıkları ve Klinik Mikrobiyoloji
Staj yılı	5. sınıf
Staj süresi	21 gün (3 hafta)
Teorik ders saati	44
Uygulamalı ders saati	34
Staj içeriği	Stajer öğrenciler sorumlu öğretim görevlisi gözetiminde günlük hekimlik pratiğinde yapabildiği gereken enfeksiyon hastalıklarının tespitine yönelik uygun anamnez alabilme, muayene yöntemlerinin öğrenilmesi ve gerekli laboratuvar tetkiklerini isteyebilme yetilerini öğrenir. Teorik dersler ile sık karşılan enfeksiyon hastalıkları ve acil yaklaşım gerektiren klinik durumlar irdelenir. Hasta başı pratik uygulamaları ile hastadan anamnez alma, muayene, laboratuvar sonuçlarının yorumlanması ve tedavi kararı tartışılır. Günlük pratikte sık karşılaşılan ve ayaktan tedavi edilebilen hastalara yönelik uygun reçete yazma alıştırmaları yapılır.
Staj amacı	UÇEP 2014 programının amaçlarına uygun olarak enfeksiyon hastalıklarında uygun anamnez alma, muayene yöntemlerini ve laboratuvar sonuçlarının yorumlanmasını içeren teorik bilgilerin ve pratik yaklaşımların verilmesini içerir.
Öğrenim çıktıları	Staj programı sonunda stajerlerin enfeksiyon hastalıkları acillerini tanıyabilmesi, sık karşılaşılan durumların tanı ve tedavi uygulamalarını yapabildiği, toplumda ve hastanede bulaşıcı hastalıklardan korunmada ki uygulamaları öğrenebilmesidir.
Öğretme yöntemleri	Görsel araç kullanımları ile interaktif teorik anlatım, hasta başında tanı, tedavi ve korunmaya yönelik pratik uygulamalar, olgu sunumları üzerinden soru cevap şeklinde interaktif oturumlar.
Değerlendirme yöntemleri	Staj sonunda teorik bilgiyi ölçen yazılı sınav, hasta yaklaşımlarını değerlendiren sözlü sınav yapılmaktadır.
Önerilen kaynaklar	Enfeksiyon Hastalıkları ve Mikrobiyolojisi. Ed. Ayşe Wilke Topçu, Güner Söyletir, Mehmet Doğanay, Nobel Tıp Kitabevleri Cecil Medicine, Ed. Lee Goldman, Andrew I. Schafer, Çeviri Ed. Serhat Ünal, Güneş Tıp Kitabevi

I. HAFTA

PAZARTESİ		
08.30 - 09.20	Hasta başı muayene	
09.30 - 10.20	İnfeksiyon Hastalıklarına giriş	Dr. Nazif ELALDI
10.30 - 12.00	Osteomyelit, septik artrit	Dr. Nazif ELALDI
13.00 - 13.50	Laboratuvar eğitimi	Dr. Nazif ELALDI
14.00 - 15. 50	Ateş, nedeni bilinmeyen ateş ve ateşli hast. yak.	Dr. M. Gökhan GÖZEL
SALI		
08.30 - 09.20	Hasta başı muayene	
09.30 - 10.20	Antibiyoterapide temel prensipler	Dr. M. Gökhan GÖZEL
10.30 - 12.00	Hasta başı klinik eğitimi	Dr. Aynur ENGİN
13.00 - 14.50	Alt solunum yolu enfeksiyonları I	Dr. M. Gökhan GÖZEL
15.00 - 15.50	Alt solunum yolu enfeksiyonları II	Dr. M. Gökhan GÖZEL
ÇARŞAMBA		
08.30 - 09.20	Hasta başı muayene	
09.30 - 10.20	Laboratuvar Eğitimi	Dr. Nazif ELALDI
10.30 - 12.00	Hasta başı klinik eğitimi	Dr. Aynur ENGİN
13.00 – 13.50	İnfluenza	Dr. M. Gökhan GÖZEL
PERŞEMBE		
08.30 - 09.20	Hasta başı muayene	
09.30 - 10.20	Meningit ve Ensefalitler I	Dr. Mehmet BAKIR
10.30 - 12.00	Hasta başı klinik eğitimi	Dr. Nazif ELALDI
13.00 - 14.50	Meningit ve Ensefalitler II	Dr. Mehmet BAKIR
15.00 - 15. 50	Şarbon ve tularemi	Dr. Aynur ENGİN
CUMA		
08.30 - 09.20	Hasta başı muayene	
09.30 - 10.20	Sepsis I	Dr. Mehmet BAKIR
10.30 - 12.00	Hasta başı klinik eğitimi	Dr. M. Gökhan GÖZEL
13.00 - 13.50	Sepsis II	Dr. Mehmet BAKIR
15.00 - 15. 50	HIV ve AIDS	Dr. M. Gökhan GÖZEL

II. HAFTA

PAZARTESİ		
08.30 - 09.20	Hasta başı muayene	
09.30 - 10.20	Akciğer ve akciğer dışı organ tbc I	Dr. Aynur ENGİN
10.30 - 12.00	Hasta başı klinik eğitimi	Dr. Nazif ELALDI
13.00 - 14.50	Akciğer ve akciğer dışı organ tbc II	Dr. Aynur ENGİN
15.00 - 15.50	İntestinal parazitozlar ve tedavisi	Dr. M. Gökhan GÖZEL
SALI		
08.30 - 09.20	Hasta başı muayene	
09.30 - 10.20	Antibiyotiklerin kullanımı	Dr. M. Gökhan GÖZEL
10.30 - 12.00	Hasta başı klinik eğitimi	Dr. Nazif ELALDI
13.00 - 14.50	Üriner sistem enfeksiyonları I	Dr. M. Gökhan GÖZEL
15.00 - 15.50	Üriner sistem enfeksiyonları II	Dr. M. Gökhan GÖZEL
ÇARŞAMBA		
08.30 - 09.20	Hasta başı muayene	
09.30 - 10.20	İmmünyetmezlik ve enfeksiyon	Dr. Aynur ENGİN
10.30 - 12.00	Hasta başı klinik eğitimi	Dr. Mehmet BAKIR
13.00 - 13.50	Hastane enfeksiyonları	Dr. M. Gökhan GÖZEL
PERŞEMBE		
08.30 - 09.20	Hasta başı muayene	
09.30 - 10.20	Akut gastroenteritler I	Dr. Nazif ELALDI
10.30 - 12.00	Hasta başı klinik eğitimi	Dr. Aynur ENGİN
13.00 - 14.50	Akut gastroenteritler II	Dr. Nazif ELALDI
15.00 - 15.50	Sıtma	Dr. Aynur ENGİN
CUMA		
08.30 - 09.20	Hasta başı muayene	
09.30 - 10.20	Kronik ishaller ve tedavi yaklaşımı	Dr. Nazif ELALDI
10.30 - 12.00	Hasta başı klinik eğitimi	Dr. M. Gökhan GÖZEL
13.00 - 14.50	Tetanoz	Dr. Mehmet BAKIR
15.00 - 15.50	Bruseloz	Dr. Aynur ENGİN

III. HAFTA

PAZARTESİ		
08.30 - 09.20	Hasta başı muayene	
09.30 - 10.20	Akut Viral Hepatitler I	Dr. Aynur ENGİN
10.30 - 12.00	Hasta başı klinik eğitimi	Dr. Aynur ENGİN
13.00 - 13.50	Akut Viral Hepatitler II	Dr. Aynur ENGİN
14.00 - 14.50	Kronik hepatitler tanı ve tedavisi	Dr. Aynur ENGİN
15.00 – 15.50	Tifoid fever	Dr. M. Gökhan GÖZEL
SALI		
08.30 - 09.20	Hasta başı muayene	
09.30 - 10.20	Yumuşak doku enfeksiyonları I	Dr. Aynur ENGİN
10.30 - 12.00	Hasta başı klinik eğitimi	Dr. Nazif ELALDI
13.00 - 13.50	Yumuşak doku enfeksiyonları II	Dr. Aynur ENGİN
14.00 - 14.50	Üst solunum yolu enf.	Dr. M. Gökhan GÖZEL
15.00 - 15.50	Hantavirüs enfeksiyonları	Dr. Mehmet BAKIR
ÇARŞAMBA		
08.30 - 09.20	Hasta başı muayene	Dr. Mehmet BAKIR
09.30 - 10.20	Kuduz	Dr. Mehmet BAKIR
10.30 - 12.00	Hasta başı klinik eğitimi	Dr. Mehmet BAKIR
13.00 – 13.50	Kırım-Kongo Kanamalı Ateşi	Dr. Mehmet BAKIR
PERŞEMBE		
08.30 - 09.20	Hasta başı muayene	
09.30 - 10.20	Kemik-eklem ve implant enf-I	Dr. Nazif ELALDI
10.30 - 12.00	Hasta başı klinik eğitimi	Dr. Mehmet BAKIR
13.00 - 13.50	Kemik-eklem ve implant enf-II	Dr. Nazif ELALDI
14.00-15.50	Enfektif endokardit	
CUMA		
	SINAV	

CUMHURİYET ÜNİVERSİTESİ TIP FAKÜLTESİ
ENFEKSİYON HASTALIKLARI VE KLİNİK MİKROBİYOLOJİ ANABİLİM DALI
STAJYER UYGULAMA KARNESİ

Sayın Stajyer Dr.;

Enfeksiyon Hastalıkları ve Klinik Mikrobiyoloji Anabilim Dalı öğretim üyeleri adına bölüm içi staj programınız sonunda aşağıda tanımlı beceri ve tutumları kazanmış olmanızı bekliyoruz. Staj süresi boyunca, tanımlı faaliyetleri öğretim elemanları veya anabilim dalı asistanları gözetim ve eşliğinde gerçekleştirdiğinizi kaşe-imza ile kayıt altına almak durumundasınız. Aşağıda tanımlı zorunlu işlemlerden 60, ek işlemlerden maksimum 40 olmak üzere 100 puan üzerinden değerlendirmeniz yapılacaktır. Zorunlu işlemlerden birinin eksikliği, toplam işlem puanınızın sıfır olarak değerlendirilmesine yol açacaktır. Bu durumda, staj ya da bütünleme sınavına alınmayacağınızı önemle hatırlatmak isteriz. Bu staj karnesinde tanımlı beceri ve tutumların tam olarak gerçekleştirilmesi durumunda staj sonu final notunuza 100 üzerinden en az 10 (on) puan katkıda bulunacaktır.

Başarı Dileklerimizle

ZORUNLU İŞLEMLER	Puan	Tarih	Onay
İlk yatışında hazırladığı 1.hastayı öğretim üyesi vizitinde sunmak	10		
Hazırladığı hastanın antibiyotik tedavi planı üzerine karar verebilmek	10		
Klinik örneklerin direkt mikroskopik incelenmesi, Boyalı preparatların,(Gram, EZN, metilen mavisi) hazırlanma ve incelenmesi	10		
Dışkıda parazit araştırılması	10		
Periferik yayma yapma ve değerlendirme	10		
Boğaz, İdrar yara vb kültür örneği alma	10		
Zorunlu İşlemler Toplam Puan			

EK İŞLEMLER	Puan	Tarih	Onay
İlk yatışında hazırladığı 2.hastayı öğretim üyesi vizitinde sunmak	20		
3. Nöbete kalma (telafi hariç, 22'ye kadar)	10		
4. Nöbete kalma (telafi hariç, 22'ye kadar)	20		
Lomber ponksiyon işlemine aktif katılmak/ izlemek	20		
Kültür (idrar vb.) ekimi ve değerlendirme	10		
Klinik içi bilimsel faaliyetlere katılmak	20		
Ek İşlemler Toplam Puan			

Karar (Puan):

Tarih:

“FİZİKSEL TIP VE REHABİLİTASYON” STAJ AMAÇ VE PROGRAM ÇIKTILARI

Staj Kodu	TIP5011
Adı	Fiziksel Tıp ve Rehabilitasyon
Staj Yılı	5
Staj süresi	15 iş günü (3 hafta)
Teorik ders saati	28
Uygulamalı ders saati	50
Staj kredisi	5
Staj sorumlusu	Yrd. Doç. Dr. Sevil Ceyhan Doğan

Stajın içeriği	Staj süresince; stajyerler sorumlu öğretim üyesi eşliğinde günlük pratikte sıkça kullanılan baş-boyun, bel, üst ekstremit ve alt ekstremit muayenesini öğrenir. Yataklı serviste kendilerine verilen hastalar üzerinde bu muayeneyi öğretim üyesi eşliğinde uygular. Her gün yapılan teorik derslere, poliklinikte hasta izlemine ve yatan hasta üzerinde sorumlu öğretim üyesi eşliğinde yapılan olgu tartışmalarına interaktif olarak katılır.
Stajın amacı	UÇEP 2014 programının amaçlarına uygun olarak bu staj sırasında stajyerlerin kas iskelet sistemi muayenesini, sık rastlanan periferik eklemlerin ve omurganın dejeneratif ve yumuşak dokunun ağrılı hastalıklarının, kronik inflamatuvar otoimmün hastalıkların, otoinflamatuvar hastalıkların ve serebral palsi gibi beyin gelişimsel hastalığının etiyopatogenezini, kliniğini, tanı ve temel tedavi yöntemlerini öğretmek ve beyin yaralanmaları ve spinal kord yaralanmaları sonucunda oluşan sakatlıklar, komplikasyonlar ve bunların rehabilitasyonu ve diğer tedavi yaklaşımları hakkında bilgi vermektir.
Öğretim çıktıları	Staj sonunda stajyerler; günlük pratikte sık karşılaşılan kas iskelet sistemi ağrılı hastalıklarında anamnez alma ve hasta değerlendirmesini yapabilir, tanısını koyabilir, birinci basamak şartlarında tedavi, takip ve koruma önlemlerini yapabilir; artritli hastaya yaklaşımı bilir, inflamatuvar ve noninflamatuvar kas iskelet sistemi hastalıklarının ayırımını yapabilir; kronik inflamatuvar otoimmün ve otoinflamatuvar hastalıkların ön tanı ve/veya tanılarını koyabilir ve ilgili uzmana yönlendirir; hemipleji ve spinal kord yaralanmalı hasta tanısını koyabilir, bu hastalarda oluşabilecek acil durumları ve komplikasyonları bilir, gerekli acil müdahaleyi yapabilir ve koruyucu önlemleri alabilir, bu hastalarda uygulanacak temel rehabilitasyon ilkelerini bilir; serebral palsi tanısını koyarak ilgili uzmana yönlendirebilir.
Öğrenme yöntemleri	1. Görsel araçlar kullanılarak (power point sunum) eğitici sunumu şeklinde sınıf dersi 2. Poliklinik ve yataklı serviste interaktif hasta başı eğitimi şeklinde 3. Bağımsız olarak hasta hazırlayıp hastalıklara yönelik yaklaşımı öğrenmesi şeklinde
Değerlendirme yöntemleri	Yazılı sınav, Stajyer karnesi değerlendirme, Hasta başı viziti, Sözlü sınav
Önerilen kaynaklar	1. Fizik Tedavi ve Rehabilitasyon staj ders notları 2. Romatoloji. Editörler: Ataman Ş, Yalçın P. Birinci Baskı. Nobel Kitapevleri, Ankara 2012. 3. Kelley’s Textbook of Rheumatology. 9th edition. Eds: Gary S. Firestein, Ralph C. Budd, Sherine E. Gabriel, Iain B. McInnes, and James R O’Dell, Elsevier, 2012. 4. Physical Medicine & Rehabilitation Principles and Practice Fifth edition. Edit: De Lisa. J.A, Lippincott Williams & Wilkins, Philadelphia, 2010. 5. Oğuz H, Dursun E, Dursun N, ed. Tıbbi Rehabilitasyon. Nobel Kitabevi, İstanbul 2004.

2017–2018 Eğitim Rehberi**I. HAFTA**

Pazartesi	Ders	A	B	C	Öğrenme Düzeyi	Öğretim Üyesi
09:00-11:00	Kliniğin tanıtımı					Prof. Dr. Hasan Elden
11:00-12:00	Vizit					Prof. Dr. E. Kaptanoğlu Doç. Dr. Ö. Şahin
13:30-14:20	Baş, Boyun, Üst Ekstremitte Muayenesi					Yrd. Doç. Dr. Sevil Ceyhan Doğan
14:30-15:20	Baş, Boyun, Üst Ekstremitte Muayenesi					Yrd. Doç. Dr. Sevil Ceyhan Doğan
15:20-16:45	Poliklinik					
Salı						
09:00-11:00	Vizit					Prof. Dr. Hasan Elden Yrd. Doç. Dr. Sevil Ceyhan Doğan
11:00-12:00	Poliklinik					
13:30-14:20	Bel, Alt Ekstremitte Muayenesi					Prof. Dr. E. Kaptanoğlu
14:30-15:20	Bel, Alt Ekstremitte Muayenesi					Prof. Dr. E. Kaptanoğlu
15:20-16:45	Poliklinik					
Çarşamba						
09:00-11:00	Eğitim Saati					
11:00-12:00	Makale					
13:30-14:20	Artritli Hastaya Yaklaşım					Yrd. Doç. Dr. A. Karadağ
14:30-15:20	Behçet Hastalığı					Yrd. Doç. Dr. A. Karadağ
15:20-16:45	Poliklinik					
Perşembe						
09:00-11:00	Vizit					Prof. Dr. Sami Hizmetli Yrd. Doç. Dr. A. Karadağ
11:00-12:00	Poliklinik					
13:30-14:20	Bel ağrıları					Yrd. Doç. Dr. A. Karadağ
						Yrd. Doç. Dr. A. Karadağ
15:20-16:45	Poliklinik					
Cuma						
09:00-10:00	Vizit					Yrd. Doç. Dr. Emrullah Hayta
10:00-12:00	Poliklinik					
13:30-14:20	Ailesel Akdeniz Ateşi					Prof. Dr. E. Kaptanoğlu
14:30-15:20	Fibromyalji, Myofasiyal ağrı sendromu					Yrd. Doç. Dr. Emrullah Hayta
15:20-16:45	Poliklinik					

II. HAFTA

Pazartesi	Ders	A	B	C	Öğrenme Düzeyi	Öğretim Üyesi
09:00-11:00	Vizit					Prof. Dr. E Kaptanoğlu Doç. Dr. Ö. Şahin
11:00-12:00	Poliklinik					
13:30-14:20	Ankilozan Spondilit					Yrd. Doç. Dr. Sevil Ceyhan Doğan
14:30-15:20	Ankilozan Spondilit					Yrd. Doç. Dr. Sevil Ceyhan Doğan
15:20-16:45	Poliklinik					
Salı						
09:00-11:00	Vizit					Prof. Dr. Hasan Elden Yrd. Doç. Dr. Sevil Ceyhan Doğan
11:00-12:00	Poliklinik					
13:30-14:20	Seronegatif Spondiloartritler					Doç. Dr. Özlem Şahin
14:30-15:20	Seronegatif Spondiloartritler					Doç. Dr. Özlem Şahin
15:30-16:45	Poliklinik					
Çarşamba						
09:00-11:00	Eğitim Saati					
11:00-12:00	Seminer					
13:30-14:20	Romatoid artrit					Yrd. Doç. Dr. A. Karadağ
14:30-15:20	Romatoid artrit					Yrd. Doç. Dr. A. Karadağ
15:20-16:45	Poliklinik					
Perşembe						
09:00-11:00	Vizit					Prof. Dr. Sami Hizmetli Yrd. Doç. Dr. A. Karadağ
11:00-12:00	Poliklinik					
13:30-14:20	Osteoartrit					Prof. Dr. Sami Hizmetli
14:30-15:20	Osteoartrit					Prof. Dr. Sami Hizmetli
15:20-16:45	Poliklinik					
Cuma						
09:00-10:00	Vizit					Yrd. Doç. Dr. Emrullah Hayta
10:00-12:00	Poliklinik					
13:30-14:20	Spinal kord yaralanmaları ve rehabilitasyonu					Yrd. Doç. Dr. Emrullah Hayta
14:30-15:20	Spinal kord yaralanmaları ve rehabilitasyonu					Yrd. Doç. Dr. Emrullah Hayta
15:20-16:45	Poliklinik					

III. HAFTA

Pazartesi	Ders	A	B	C	Öğrenme Düzeyi	Öğretim Üyesi
09:00-11:00	Vizit					Prof. Dr. E. Kaptanoğlu Doç. Dr. Ö. Şahin
11:00-12:00	Poliklinik					
13:30-14:20	Hemipleji ve rehabilitasyonu					Prof. Dr. Hasan Elden
14:30-15:20	Hemipleji ve rehabilitasyonu					Prof. Dr. Hasan Elden
15:20-16:45	Poliklinik					
Salı						
09:00-11:00	Vizit					Prof. Dr. Hasan Elden Yrd. Doç. Dr. S.C. Doğan
11:00-12:00	Poliklinik					
13:30-14:20	Romatoid artrit					Doç. Dr. Özlem Şahin
14:30-15:30	Yumuşak doku romatizmaları					Yrd. Doç. Dr. Sevil Ceyhan Doğan
15:20-16:45	Poliklinik					
Çarşamba						
09:00-11:00	Eğitim Saati					
11:00-12:00	Makale					
13:30-14:20	Serebral Palsi					Prof. Dr. Hasan Elden
14:30-15:20	Serebral Palsi					Prof. Dr. Hasan Elden
15:20-16:45	Poliklinik					
Perşembe						
09:00-11:00	Vizit					Prof. Dr. Sami Hizmetli Yrd. Doç. Dr. A. Karadağ
11:00-12:00	Poliklinik					
13:30-14:10	Yazılı Sınav					
14:20-14:20	Poliklinik					
14:30-15:25	Poliklinik					
15:20-16:45	Poliklinik					
Cuma						
09:00-10:00	Vizit					Yrd. Doç. Dr. E. Hayta
10:00-12:00	Poliklinik					
13:30-14:20	Sözlü Sınav					
14:20-14:30	Sözlü Sınav					
14:30-15:20	Sözlü Sınav					
15:20-16:45	Sözlü Sınav					

CUMHURİYET ÜNİVERSİTESİ TIP FAKÜLTESİ FİZİKSEL TIP VE REHABİLİTASYON STAJYER UYGULAMA KARNESİ

Sayın stajyer Dr;

Fiziksel Tıp ve Rehabilitasyon Anabilim Dalı öğretim üyeleri adına bölüm içi staj programınız sonunda aşağıda tanımlı beceri ve tutumları kazanmış olmanızı bekliyoruz. Staj süreniz boyunca tanımlı faaliyetleri öğretim elemanları veya anabilim dalı asistanları gözetim ve eşliğinde gerçekleştirdiğinizi kayıt altına almak durumundasınız. Aşağıda tanımlı zorunlu işlemlerden 60, ek işlemlerden maksimum 40 olmak üzere 100 puan üzerinden değerlendirilmeniz yapılacaktır. Zorunlu işlemlerden birinin eksikliği toplam işlem puanınızın sıfır olarak değerlendirilmesine yol açacaktır. Bu durumda staj ve bütünleme sınavına alınmayacağınızı önemle hatırlatmak isteriz. Bu staj karnesinde tanımlı beceri ve tutumlar tam olarak gerçekleştirilmesi durumunda, staj sonu final notunuza en az 10 (on) puan (100 üzerinden) şeklinde katkıda bulunacaktır. Başarı dileklerimizle..

ZORUNLU İŞLEMLER	Puan	Tarih	Onay
İlk yatışında birinci hastayı hazırlama ve hastayı öğretim üyesi vizitinde sunma	10		
Kas gücü değerlendirme	10		
Romatoloji polikliniğinde hasta değerlendirme	5		
Genel fizik tedavi polikliniğinde rehabilitasyon ve fizik tedavi hastası değerlendirme	5		
Hastanın radyolojik bulgularını öğretim üyesi, asistanla beraber değerlendirme	5		
Parapleji hastalarında ASiA hesaplaması yapma	5		
Hemipleji hastalarında Brunnstrom değerlendirmesi yapma	5		
Pediyatrik rehabilitasyon uygulamasına gözlemci olarak katılma	5		
Kardiyopulmoner rehabilitasyon uygulamasına gözlemci olarak katılma	5		
Nörolojik rehabilitasyon uygulamasına gözlemci olarak katılma	5		
EK İŞLEMLER			
İlk yatışında 2. Hastayı hazırlama ve öğretim üyesi vizitinde sunma	5		
Stajda tüm yoklamalarda eksiksiz bulunabilme	5		
Seminer hazırlayıp eğitim saatinde sunma	20		
Botoks toksin enjeksiyonuna gözlemci olarak katılma	5		
İntraartiküler enjeksiyona gözlemci olarak katılma	5		

Karar (Puan):

Tarih

“GÖZ HASTALIKLARI” STAJ AMAÇ VE PROGRAM ÇIKTILARI

Staj Kodu	TIP5006
Adı	Göz Hastalıkları Anabilim Dalı
Staj Yılı	5
Staj Süresi	10 işgünü
Teorik Ders Saati	30
Uygulamalı Ders Saati	65
Staj Kredisi	5
Staj Sorumlusu	Prof. Dr. İlker TOKER
Staj İçeriği	Stajyerler sorumlu öğretim görevlisinin gözetiminde staj süresi içerisinde günlük pratikte yapabilmeleri gereken GÖZ muayene ve yöntemlerini öğrenir. Ayrıca gözlemeleri gereken muayene ve yöntemlerini kendilerinden sorumlu öğretim üyesinin hasta muayenesi sırasında değerlendirir ve yorumlarlar. Hergün teorik ders , hasta başında poliklinik izlemleri, yatan olguya yönelik olgu tartışmaları sorumlu öğretim üyesi ile birlikte yapılır. Staj süresince klinikte gerçekleşen seminer ve makale saatlerine gözlemci olarak katılırlar. Ayrıca stajyerlerin sorumlu öğretim üyeleri ile birlikte uygun görülen sayıda ve günlük pratikte sık karşılaşılabilecekleri düşünülen konularda seminer hazırlayıp sunum yapmaları sağlanır. Göz ve anatomisi, optik ve refraksiyon kusurları, temel göz hastalıklarının teşhis ve tedavisi, göz travmalarına acil yaklaşım.
Staj Amacı	UÇEP 2014 programının amaçlarına uygun olarak bu staj sırasında öğrencileri göz ve orbita anatomisi ve optik fiziği konusunda bilgilendirmel, temel göz hastalıklarının teşhis ve tedavisini anlatmak, acil durumlarda göz travmalarına nasıl yaklaşacaklarını ve nasıl tedavi edeceklerini öğretmek, göz hastalıkları konusunda tanı, medikal ve cerrahi tedavilerdeki son gelişmeler konusunda bilgilendirilmelerini sağlamak.
Öğrenim Çıktıları	Gözün anatomisi ve kırma kusurlarının öğrenilmesi, görme yollarının ve ekstraoküler kasların fonksiyonlarının öğrenilmesi, görme muayenesinin yapılması, ışıkla eksternal göz muayenesi, göz kas hareketlerinin muayenesi, pupilla muayenesi, renkli görme değerlendirilmesi , direkt oftalmoskopi optik diskin değerlendirilmesi, konfrontasyon yöntemiyle görme alanı değerlendirilmesi, göz damlasının nasıl damlatılacağı ve göz pansumanının nasıl yapılacağı öğrenilmesi, temel göz hastalıklarının öğrenilmesi, ani görme kaybı, kırmızı göz ve göz travmalarına yaklaşım ve gerekli durumlarda yapmaları gereken tedavilerin öğrenilmesi ve hangi durumlarda göz hekimine sevk etmeleri gerektiğinin öğrenilmesi.

Öğretme Yöntemleri	Görsel araçlar kullanılarak (slayt) interaktif anlatım; poliklinik - yataklı servis ve ameliyathanede hasta başında yapılacak pratik dersler yanı sıra olgu sunumlarını da içeren soru ve cevap saatli çalışmalarının yapılması, makale ve seminer saatlerine katılımının sağlanması ve seminer hazırlanarak hastalara yaklaşım algoritmalarının anlaşılmasını sağlamaktır.
Değerlendirme Yöntemi	Stajın ortasında uygulanan ve doldurulan küçük grup eğitimi değerlendirme formları Yazılı sınav (Çoktan seçmeli, boşluk doldurma, klasik sorular ve doğru / yanlış olarak işaretlemelerden oluşan karma sınav) Sözlü sınav (Kısa soru-cevap, senaryo verildikten sonra ayırıcı tanı ve tedavisi)
Önerilen Kaynaklar	Clinical Diagnosis in Ophthalmology. Jack J. Kanski. Çev: Berati Hasanreisioğlu, Dr. Merih Önel 2009 Temel Göz Hastalıkları. Pınar Aydın O Dwyer, Yonca Aydın Akova . 2011/2. Baskı

I.HAFTA

<u>VİZİTLER</u>	
Pazartesi	Dr. Mustafa İlker Toker
Salı	Dr. Ayhan DURSUN
Çarşamba	GENEL VİZİT
Perşembe	Dr. H. ERDOĞAN
Cuma	Dr. A. VURAL ÖZEÇ

<u>PAZARTESİ</u>		
08. ⁰⁰	Hasta Viziti	
08. ³⁰ -10. ³⁰	Konjonktiva Hastalıkları	Dr. Mustafa İlker Toker
10. ⁴⁰ -12. ³⁰	Lakrimal Sistem Hastalıkları	Dr. A. VURAL ÖZEÇ
13. ⁰⁰ -15. ⁰⁰	Poliklinik Çalışması	
15. ⁰⁰ -17. ⁰⁰	Poliklinik Çalışması	
17. ⁰⁰	Hasta Viziti	
<u>SALI</u>		
08. ³⁰	Hasta Viziti	
	Hasta Hazırlama	
	Poliklinik Çalışması	
	Ameliyathane	
17. ⁰⁰	Akşam Viziti	
<u>ÇARŞAMBA</u>		
08. ⁰⁰	Hasta Viziti	
08. ³⁰ -10. ³⁰	Kornea-Lens Hastalıkları	Dr. Mustafa İlker Toker
10. ⁴⁰ -12. ³⁰	Retina Hastalıkları	Dr. Ayhan DURSUN
13. ⁰⁰ -15. ⁰⁰	Şaşılık	Dr. H. ERDOĞAN
15. ¹⁰ -17. ⁰⁰	Optik Sinir, Pupilla ve Hastalıkları	Dr. A. VURAL ÖZEÇ
17. ⁰⁰	Hasta Viziti	
<u>PERŞEMBE</u>		
08. ³⁰	Hasta Viziti	
	Hasta Hazırlama	
	Poliklinik Çalışması	
	Ameliyathane	
17. ⁰⁰	Akşam Viziti	
<u>CUMA</u>		
08. ⁰⁰	Hasta Viziti	
09. ⁰⁰ -11. ⁰⁰	EĞİTİM SAATI	
13. ⁰⁰ -15. ⁰⁰	Kapak Hastalıkları	Dr. H. ERDOĞAN
15. ¹⁰ -17. ⁰⁰	Uvea Hastalıkları	Dr. Ayhan DURSUN
17. ⁰⁰	Hasta Viziti	

II. HAFTA

<u>VİZİTLER</u>	
Pazartesi	Dr. Mustafa İlker Toker
Salı	Dr. Ayhan DURSUN
Çarşamba	GENEL VİZİT
Perşembe	Dr. H. ERDOĞAN
Cuma	Dr. A. VURAL ÖZEÇ

<u>PAZARTESİ</u>		
08. ⁰⁰	Hasta Viziti	
08. ³⁰ -10. ³⁰	Göz Travmaları	Dr. Ayhan DURSUN
10. ⁴⁰ -12. ³⁰	Orbita Hastalıkları	Dr. H. ERDOĞAN
13. ⁰⁰ -15. ⁰⁰	Poliklinik Çalışması	
15. ¹⁰ -17. ⁰⁰	Poliklinik Çalışması	
17. ⁰⁰ -	Akşam Viziti	
<u>SALI</u>		
08. ³⁰	Hasta Viziti	
	Hasta Hazırlama	
	Poliklinik Çalışması	
	Ameliyathane	
17. ⁰⁰	Akşam Viziti	
<u>ÇARŞAMBA</u>		
08. ⁰⁰	Hasta Viziti	
08. ³⁰ -10. ³⁰	Kırma Kusurları	Dr. M. İlker Toker
10. ⁴⁰ -12. ³⁰	Glokom	Dr. A. VURAL ÖZEÇ
13. ⁰⁰ -15. ⁰⁰	Poliklinik Çalışması	
15. ¹⁰ -17. ¹⁰	Poliklinik Çalışması	
17. ⁰⁰	Akşam Viziti	
<u>PERŞEMBE</u>		
08. ³⁰	Hasta Viziti	
	Hasta Hazırlama	
	Poliklinik Çalışması	
	Ameliyathane	
17. ⁰⁰	Akşam Viziti	
<u>CUMA</u>		
08. ³⁰	Staj Sınavı	

“KALP VE DAMAR CERRAHİSİ” STAJ AMAÇ VE PROGRAM ÇIKTILARI

Staj Kodu TIP	5017
Adı	Kalp ve Damar Cerrahisi
Staj Yılı	5
Staj Süresi	5 iş günü (1 hafta)
Teorik Ders Saati	20
Uygulamalı Ders Saati	11
Staj Kredisi	5
Eğitim Dili	Türkçe
Staj Türü	Zorunlu
Staj Ön Koşulları	Dönem V öğrencisi olmak
Staj Sorumlusu	Prof. Dr. Öcal BERKAN
Ders Veren Öğretim Üyeleri	Prof. Dr. Öcal BERKAN Prof. Dr. Ufuk YETKİN Doç. Dr. Şinasi MANDUZ Doç. Dr. Nurkay KATRANCOĞLU Yrd.Doç. Dr. Özge KORKMAZ Yrd.Doç. Dr. Sabahattin GÖKSEL
Staj İçeriği	Stajyer sorumlu öğretim görevlisinin gözetiminde staj süresi içinde günlük pratikte yapılabilmeleri gereken KVC muayene yöntemleri öğrenir.Ayrıca gözlemlenmeleri gereken muayene ve yöntemleri kendilerinden sorumlu öğretim üyesinin hasta muayenesi sırasında değerlendirir ve yorumlarlar.Her gün teorik ders hasta başında poliklinik izlemleri yatan olguya yönelik olgu tartışmaları sorumlu öğretim üyesi ile birlikte yapılır.Staj süresinde klinikte gerçekleşen seminer ve makale saatlerine gözlemci olarak katılırlar.Ayrıca stajyerlerin sorumlu öğretim görevlileri ile birlikte uygun görülen sayıda (öğrenci sayısına göre 2 veya 3) ve günlük pratikte sık karşılaşılabilecekleri düşünülen konularda seminer hazırlayıp sunum yapmaları sağlanır.
Stajın Amacı	UÇEP 2014 programının amaçlarına uygun olarak bu sırada stajyerlerin Kalp ve Damar Cerrahisi muayene yöntemlerini periferik damar hastalıkları ,venöz yetmezlik muayene ve tanı yöntemleri ile tedavi seçenekleri değerlendirme becerileri kazanırken koroner arter hastalığı kapak hastalıkları ve cerrahi hastalıklarına yaklaşım tanı ve becerileri kazanırken KVC acillerini tanı ve tedavilerini içeren teorik bilgilerin verilmesi ve pratik yaklaşımların izlenmesidir.
Öğrenim Çıktıları	Staj programının sonunda stajyerlerin KVC acillerini tanımaları ve periferik damar hastalıkları venöz sistem patolojileri ve kalp cerrahisi ile ilgili koroner arter hastalığının dahil olduğu major hastalık grubunu tanıyıp özetleyebilmesidir.

Öğretme Yöntemleri	Görsel araçlar kullanılarak (slayt) interaktif anlatım poliklinik Yataklı servis ve ameliyathanede hasta başında yapılacak pratik dersler yanı sıra olgu sunumlarını da içeren soru ve cevap saati çalışmalarının yapılması ,makale ve seminer saatlerine katılımın sağlanması ve seminer hazırlayarak hastalıklara yaklaşım algoritmalarının anlaşılması sağlanmaktadır.
Değerlendirme Yöntemleri	Staj sonunda teorik (yazılı),pratik ve sözlü sınav yapılacaktır.
Önerilen Kaynaklar	Kalp ve Damar Cerrahisi Enver DURAN Mastery of Cardiothoracic Surgery Larry KAISER Irvingly KRON Thomas Spray

1.HAFTA

Pazartesi	Ders	A	B	C	Öğrenme düzeyi	Öğretim Üyesi
08:30 09:30	Kardiyak anatomi –Fizyoloji- fizyopatoloji					Prof. Dr.Öcal BERKAN
10:00 12:00	Koroner Kalp Hastalıkları ve Cerrahisi					Doç. Dr. Şinasi MANDUZ
13:30 14:45	Hasta Başı Eğitim					Prof. Dr.Öcal BERKAN
15:00 16:00	Vasküler Anatomi-Fizyoloji- Fizyopatoloji-					Prof. Dr.Öcal BERKAN
16:00 17:00	Venöz Hastalıklar					Yrd. Doç. Dr. Sabahattin GÖKSEL

Salı	Ders	A	B	C	Öğrenme düzeyi	Öğretim Üyesi
08:30 09:30	Kalp Kapak Hastalıkları ve Cerrahisi					Doç. Dr. Şinasi MANDUZ
10:00 12:00	Kardiyak Embriyoloji-Konj.Kalp Hastalıkları Terminolojisi					Yrd. Doç. Dr.Özge KORKMAZ
13:30 14:45	Hasta Başı Eğitimi					Doç. Dr. Şinasi MANDUZ
15:00 16:00	Akut Arter Oklüzyonları					Yrd. Doç. Dr.Özge KORKMAZ
16:00 17:00	Pratik Uygulama					Yrd. Doç. Dr. Sabahattin GÖKSEL

Çarşamba	Ders	A	B	C	Öğrenme düzeyi	Öğretim Üyesi
08:30 09:30	Konj.Kalp Hastalıklarında Tanı ve Tedavi					Yrd. Doç. Dr.Özge KORKMAZ
10:00 12:00	Erişkin Doğumsal Kalp Hastalıklarında Tanı ve Tedavi					Doç. Dr. Şinasi MANDUZ
13:30 14:45	Hasta Başı Eğitimi					Yrd. Doç. Dr.Özge KORKMAZ
15:00 16:00	Konj.Kalp Hastalıklarında Pulmoner Vasküler Yatağın Değerlendirilmesi ve Palyatif Prosedürler					Yrd. Doç. Dr.Özge KORKMAZ
16:00 17:00	Aort Hastalıkları- I (Toraks)					Doç. Dr. Şinasi MANDUZ

2017–2018 Eğitim Rehberi

Perşembe	Ders	A	B	C	Öğrenme düzeyi	Öğretim Üyesi
08:30 09:30	Aort Hastalıkları- II (Abdomen)					Doç. Dr. Şinasi MANDUZ
10:00 12:00	Ekstrakraniyal Serebral Damar Patolojileri ve Cerrahisi					Yrd. Doç. Dr.Özge KORKMAZ
13:30 14:45	Hasta Başı Eğitimi					Yrd. Doç. Dr. Sabahattin GÖKSEL
15:00 16:00	Periferik Damar Yaralanmalarında Acil Yaklaşımlar					Yrd. Doç. Dr. Sabahattin GÖKSEL
16:00 17:00	Kalp ve Büyük Damar Yaralanmalarında Acil Yaklaşımlar					Doç. Dr. Şinasi MANDUZ

Cuma	Ders	A	B	C	Öğrenme düzeyi	Öğretim Üyesi
08:30 09:30	Yazılı Sınav					

CUMHURİYET ÜNİVERSİTESİ TIP FAKÜLTESİ
KALP DAMAR CERRAHİSİ STAJYER UYGULAMA KARNESİ

Sayın Stajyer Dr:

Kalp Damar Cerrahisi öğretim üyeleri adına, bölüm içi staj programınız sonunda aşağıda tanımlı beceri ve tutumları kazanmış olmanızı bekliyoruz. Staj süresi boyunca, tanımlı faaliyetleri öğretim üyeleri veya anabilim dalı asistanları gözetim ve eşliğinde gerçekleştirdiğinizi kaşe-imza ile kayıt altına almak durumundasınız. Aşağıda tanımlı zorunlu işlemlerden 60, ek işlemlerden maksimum 40 olmak üzere 100 puan üzerinden değerlendirmeniz yapılacaktır. Zorunlu işlemlerden birinin eksikliği toplam işlem puanınızın sıfır olarak değerlendirilmesine yol açacaktır. Bu durumda staj ya da bütünleme sınavına alınmayacağınızı önemle hatırlatmak isteriz. Bu staj karnesinde tanımlı beceri ve tutumlar, tam olarak gerçekleştirilmesi durumunda, staj sonu final notunuza en az 10 (on) puan (100 üzerinden) şeklinde katkıda bulunacaktır.

Başarı Dileklerimizle

ZORUNLU İŞLEMLER	Puan	Tarih	Onay
İlk yatışında hazırladığı 1.hastayı öğretim üyesi vizitinde sunmak	15		
Hastasının radyolojik bulgularını asistan-öğretim üyesiyle değerlendirebilmek	15		
Hazırladığı hastanın tedavi planı (ilaç dışı öneriler) üzerine karar verebilmek	15		
Poliklinik hastasında Kardiyovasküler muayene yapabilmek ve yorumlayabilmek	15		
Zorunlu İşlemler Toplam Puan			

EK İŞLEMLER	Puan	Tarih	Onay
İlk yatışında hazırladığı 2.hastayı öğretim üyesi vizitinde sunmak	10		
1. Nöbete kalma (telafi hariç, 22'ye kadar)	10		
2. Nöbete kalma (telafi hariç, 22'ye kadar)	20		
Periferik damar yolu açıklaması işlemine aktif katılmak/izlemek	10		
Santral kateter takılmasını izlemek	10		
Klinik içi bilimsel faaliyetlere katılmak	10		
KVC-Kardiyoloji konseylerine katılmak	10		
KVC Ameliyatı izlemek	10		
Ek İşlemler Toplam Puan			

Karar (Puan) :
Tarih :

“KLİNİK FARMAKOLOJİ” STAJ AMAÇ VE PROGRAM ÇIKTILARI

Staj Kodu	TIP 5012
Staj Adı	Klinik Farmakoloji
Staj yılı	5
Staj Süresi	5 iş günü (1 hafta)
Teorik Ders Saati	16
Uygulamalı Ders Saati	8
Staj Kredisi	1
Staj Sorumlusu	Doç. Dr. Bülent Saraç
Staj İçeriği	Dönem 5 öğrencilerinin, 3. sınıfta gördüğü teorik farmakoloji dersleri ışığında, klinikte sık görülen bazı hastalıkların tedavilerine yaklaşımlarının ve reçete yazma yeteneklerinin geliştirilmesi amacıyla Seçilmiş sık görülen bazı hastalıkların tedavisi ve bu hastalıklarda k (kişisel) – ilaç yazımı. Ayrıca hekimlik hayatında karşılırlarına çıkabilecek bazı temel farmakolojik kavramlar.
Staj Amacı	UÇEP 2014 programına uygun olarak bu staj sırasında stajyerlerin pnömoni, peptik ülser, mantar hastalıkları, diyabet, hipertansiyon, hiperlipidemi ve inflamatuvar barsak hastalıklarının tedavileri bu hastalıklarda k-ilaç seçimi ve temel farmakolojik kavramları öğrenmeleri amaçlanmıştır.
Öğrenim Çıktıları	ÖÇ 1: Temel farmakolojik kavramları öğrenmeli ÖÇ 2: Reçete yazma konusunda temel bilgileri bilmeli ÖÇ 3: Yaşlı hastalar, çocuklar, hamileler ve diğer özel durumlardaki ilaçların farmakokinetiğinin ve farmakodinamiğinin nasıl değiştiğini bilmeli ÖÇ 4: Sık görülen bazı hastalıklardaki tedavi yaklaşımını öğrenmeli ÖÇ 5: Sık görülen bazı hastalıklardaki k-ilaç seçimini bilmeli
Öğrenme Yöntemleri	Görsel araçlar kullanılarak (Powerpoint, bilgisayar sunumu) interaktif anlatım; reçete örnekleri ve interaktif olarak reçete yazma pratikleri, konu ile ilgili olgu sunumları
Değerlendirme Yöntemleri	Staj sonu teorik ve sözlü sınav yapılacaktır. Ayrıca staj karneleri değerlendirilecektir
Önerilen Kaynaklar	1. KAYAALP Rasyonel Tedavi Yönünden Tıbbi Farmakoloji. Prof. Dr. Oğuz Kayaalp 2. Goodman & Gilman Tedavinin Farmakolojik Temeli. 3. REÇETE Tedavi El Kitabı. Prof. Dr. M. Nedim ÇİÇEK

2017–2018 Eğitim Rehberi

GÜN	SAAT	KONU	ÖĞRETİM ÜYESİ
Pazartesi	9 ³⁰ – 10 ³⁰	Pnömoni Tedavisinde Farmakolojik Yaklaşım ve Reçete yazma Pratiği	Yrd. Doç. Dr. A. ALTUN
Pazartesi	11 ⁰⁰ – 12 ⁰⁰	Mantar Enfeksiyonların Tedavisinde Farmakolojik Yaklaşım ve Reçete yazma Pratiği	Doç. Dr. B. SARAÇ
Pazartesi	13 ³⁰ – 14 ³⁰	Antibiyotikler -1	Prof. Dr. İ. BAĞCIVAN
Pazartesi	15 ⁰⁰ - 16 ⁰⁰	Antibiyotikler -2	Prof. Dr. İ. BAĞCIVAN
Salı	9 ³⁰ – 10 ³⁰	Ülser Tedavisinde Farmakolojik Yaklaşım ve Reçete yazma Pratiği	Prof. Dr. K. YILDIRIM
Salı	11 ⁰⁰ – 12 ⁰⁰	Antibiyotikler -3	Prof. Dr. İ. BAĞCIVAN
Salı	13 ³⁰ – 14 ³⁰	Antiviral İlaçlar	Prof. Dr. İ. BAĞCIVAN
Salı	15 ⁰⁰ - 16 ⁰⁰	Antiprotozoal İlaçlar	Prof. Dr. İ. BAĞCIVAN
Çarşamba	9 ³⁰ – 10 ³⁰	Diyabetes Mellitus'a Farmakolojik Yaklaşım ve Reçete yazma Pratiği	Prof. Dr. İ. BAĞCIVAN
Çarşamba	11 ⁰⁰ – 12 ⁰⁰	GİS Farmakolojisi-1	Prof. Dr. İ. BAĞCIVAN
Çarşamba	13 ³⁰ – 14 ³⁰	GİS Farmakolojisi-2	Prof. Dr. İ. BAĞCIVAN
Çarşamba	15 ⁰⁰ – 16 ⁰⁰	İnflamatuvar Bağırsak Hastalıklarının Tedavisinde Farmakolojik Yaklaşım ve Reçete Yazma Pratiği	Prof. Dr. K. YILDIRIM
Perşembe	9 ³⁰ – 10 ³⁰	Hiperlipidemi Tedavisinde Farmakolojik Yaklaşım ve Reçete Yazma Pratiği	Prof. Dr. Ş. YILDIRIM
Perşembe	11 ⁰⁰ – 12 ⁰⁰	Antineoplastik İlaçlar	Prof. Dr. İ. BAĞCIVAN
Perşembe	13 ³⁰ – 14 ³⁰	İskemik Kalp Hastalıklarında Farmakolojik Yaklaşım	Prof. Dr. İ. BAĞCIVAN
Perşembe	15 ⁰⁰ – 16 ⁰⁰	ÜSYE ve ASYE Farmakolojik Yaklaşım ve Reçete Yazma Pratiği	Prof. Dr. İ. BAĞCIVAN
Cuma	10 ⁰⁰ – 12 ⁰⁰	SINAV	Tüm Öğretim Üyeleri

CUMHURİYET ÜNİVERSİTESİ TIP FAKÜLTESİ
FARMAKOLOJİ STAJYER UYGULAMA KARNESİ

Sayın Stajyer Dr:

Farmakoloji Anabilim Dalı Öğretim Üyeleri adına bölüm içi staj programınız sonunda aşağıdaki tanımlı beceri ve tutumları kazanmış olmanızı bekliyoruz. Staj süresi boyunca tanımlı faaliyetleri öğretim üyeleri gözetim ve eşliğinde gerçekleştirdiğinizi onay ile kayıt almak durumundasınız. Bu staj karnesindeki beceri ve tutumlar tam olarak gerçekleştirildiğinde staj sonu notunuza en az 10 (on) puan katkıda bulunacaktır.

Başarı dileklerimizle...

ZORUNLU İŞLEMLER	PUAN	TARİH	ONAY
Yetişkin hastaya streptokokal pnömoni reçetesi yazma	8		
Çocuklarda streptokokal pnömoni reçetesi yazma	8		
Yetişkin hastaya akut sistit reçetesi yazma	8		
Peptik ülseri olan hastaya reçete yazma	8		
Helikobakter pilori eradikasyonu için reçete yazma	8		
Tip 2 diyabeti olan yetişkin hasta için reçete yazma	8		
Başka bir hastalığı olmayan hipertansiyon hastası için reçete yazma	8		
Diyabeti olan hipertansif hasta için reçete yazma	8		

EK İŞLEMLER	PUAN	TARİH	ONA
Hamile hastaya streptokokal pnömoni reçetesi yazma	6		
Penisilin alerjisi olan hastaya pnömoni reçetesi yazma	6		
Çocuklarda akut sistit reçetesi yazma	6		
Hamile hastaya akut sistit reçetesi yazma	6		
Miyokart enfarktüsü öyküsü olan hipertansif hasta için reçete yazma	6		
Konjestif kalp yetmezliği olan hipertansif hasta için reçete yazma	6		

Karar (Puan) :
Tarih :

“KULAK BURUN BOĞAZ HASTALIKLARI” STAJ AMAÇ VE PROGRAM ÇIKTILARI

Staj Kodu	5.KBB
Adı	Kulak Burun Boğaz Hastalıkları
Staj Yılı	5
Staj Süresi	15 iş günü (3 hafta)
Teorik Ders Saati	31
Uygulamalı Ders Saati	43
Staj Kredisi	5
Eğitim Dili	Türkçe
Staj Türü	Zorunlu
Staj Ön Koşulları	Dönem V öğrencisi olmak
Staj Sorumlusu	Yrd. Doç. Dr. Kasım Durmuş
Ders Veren Öğretim Üyeleri	Doç. Dr. Emine Elif Altuntaş Yrd. Doç. Dr. Mansur Doğan Yrd. Doç. Dr. Kasım Durmuş Yrd. Doç. Dr. Adem Bora
Staj İçeriği	Stajyerler sorumlu öğretim görevlisinin gözetiminde staj süresi içerisinde günlük pratikte yapabilmeleri gereken KBB muayene ve yöntemlerini öğrenir. Ayrıca gözlemleri gereken muayene ve yöntemlerini kendilerinden sorumlu öğretim üyesinin hasta muayenesi sırasında değerlendirir ve yorumlarlar. Her gün teorik ders, hasta başında poliklinik izlemleri, yatan olguya yönelik olgu tartışmaları sorumlu öğretim görevlisi ile birlikte yapılır. Staj süresince klinikte gerçekleşen seminer ve makale saatlerine gözlemci olarak katılırlar. Ayrıca stajyerlerin sorumlu öğretim görevlileri ile birlikte uygun görülen sayıda (öğrenci sayısına göre 2 ve /veya 3) ve günlük pratikte sık karşılaşılabilecek konularda seminer hazırlayıp sunum yapmaları sağlanır.
Staj Amacı	UÇEP 2014 programının amaçlarına uygun olarak bu staj sırasında stajyerlerin Kulak Burun Boğaz muayene yöntemlerini, işitme fizyolojisini, yeni doğan işitme taramasını, işitme kaybı tiplerini ve tedavisini, kulak enfeksiyonları ve komplikasyonlarını, denge fizyolojisi ve denge bozukluğunu yapan hastalıkların tanı ve tedavisini, burun ve paranazal sinüs fizyolojisini ve enfeksiyonlarını, baş-boyun bölgesinin sık görülen konjenital hastalıklarını; larenksin fizyolojisini, hastalarının tanı ve tedavisini, baş boyun bölgesinde sık görülen kanserlerin tanı ve tedavisini, benign ve malign tükürük bezi hastalıklarını ve KBB acillerini tanı ve tedavilerini içeren teorik bilgilerin verilmesi ve pratik yaklaşımların izlenmesidir.
Öğrenim Çıktıları	Staj programının sonunda stajyerlerin KBB acillerini tanıyabilmesi, işitme kaybı tanısını koyabilmesi ve bunların yönetimlerini özetleyebilmesi, paranazal sinüs enfeksiyonları ve komplikasyonlarını tanıyabilmesi, kulak enfeksiyon ve komplikasyonlarını tanıyabilmesi, baş boyun premalign ve malign hastalıklarına yaklaşımı özetleyebilmesi, tükürük bezi hastalıklarına yaklaşımı özetleyebilmesidir
Öğretim Yöntemleri	Görsel araçlar kullanılarak (slayt) interaktif anlatım; poliklinik-yataklı servis ve ameliyathanede hasta başında yapılacak pratik dersler yanı sıra olgu sunumlarını da içeren soru ve cevap saati çalışmalarının yapılması, makale ve seminer saatlerine katılımın sağlanması ve seminer hazırlayarak hastalıklara yaklaşım algoritmalarının anlaşılmasını sağlamaktır
Değerlendirme Yöntemleri	Staj sonunda teorik(yazılı), pratik ve sözlü sınav yapılacaktır. Pratik sınav değerlendirme formu ektedir. Öğrenciler hasta simülasyonu yaparak pratik sınavın parçası olacaklardır. Sözlü sınav yapılandırılmış sınav şeklindedir. Sorular zorluk derecesine kolay orta zor olmak üzere sınıflandırılmıştır. Öğrenciler her üç derecedeki sorulardan birer adet cevaplandıracaktır.
Önerilen kaynaklar	KBB hastalıkları ve baş boyun cerrahisi. Ed. Prof. Dr. Onur Çelik Asya tıp kitabevi 2007 KBB hastalıkları ve baş boyun cerrahisi. Ed. Prof. Dr. Can Koç Güneş tıp kitabevi 2013 KBB hastalıkları ve baş boyun cerrahisi. Ed. Prof. Dr. Muharrem Gerçeker MN Medikal ve Nobel tıp kitabevi 2014

2017–2018 Eğitim Rehberi

Pazartesi	Ders	Öğrenme Düzeyi	Öğretim Üyesi
09.00-09.45	Kliniğin tanıtılması (P)		Yrd. Doç. Dr. Kasım Durmuş
10.00-10.45	KBB de sistemik muayene enstruman ve yöntemleri	3	Yrd. Doç. Dr. Adem Bora
11.00-11.45	Hasta başı eğitim (P)		Doç. Dr. Emine Elif Altuntaş
13.30-14.20	Hasta başı eğitim (P)		Yrd. Doç. Dr. Kasım Durmuş
14.30-15.20	Epistaksis (Anterior ve posterior tampon uygulamaları)	3	Yrd. Doç. Dr. Mansur Doğan
15.30-16.30	Hasta başı eğitim (P)		Yrd. Doç. Dr. Adem Bora
Salı			
09.00-09.45	Nazal obstrüksiyon (septum deviasyonu ve yabancı cisimler)	A	Yrd. Doç. Dr. Kasım Durmuş
10.00-10.45	Hasta başı eğitim (P)		Yrd. Doç. Dr. Adem Bora
11.00-11.45	Rinitler (Alerjik ve non alerjik)	TT-K	Yrd. Doç. Dr. Kasım Durmuş
13.30-14.20	Hasta başı eğitim (P)		Yrd. Doç. Dr. Adem Bora
14.30-15.20	Paranasal sinüs enfeksiyon ve komplikasyonları	TT-K	Yrd. Doç. Dr. Adem Bora
15.30-16.30	Nazal, paranasal sinüs benign ve malign tümörleri	Ön T-K	Doç. Dr. Emine Elif Altuntaş
Çarşamba			
09.00-09.45	Hasta başı eğitim (P)		Yrd. Doç. Dr. Adem Bora
10.00-10.45	Nazofarenks kanserleri	Ön T-K	Yrd. Doç. Dr. Mansur Doğan
11.00-11.45	Maksillofasial Travmalar	A	Yrd. Doç. Dr. Adem Bora
13.30-14.20	Hasta başı eğitim (P)		Yrd. Doç. Dr. Kasım Durmuş
14.30-15.20	Hasta başı eğitim (P)		Yrd. Doç. Dr. Kasım Durmuş
15.30-16.30	Hasta başı eğitim (P)		Doç. Dr. Emine Elif Altuntaş
Perşembe			
09.00-09.45	Hasta başı eğitim (P)		Yrd. Doç. Dr. Mansur Doğan
10.00-10.45	Denge fizyolojisi ve muayenesi	3	Yrd. Doç. Dr. Adem Bora
11.00-11.45	İşitme kayıplarının tanısı (Diapozom testleri, timpanogram , pure tone odyogram vb.)	3	Yrd. Doç. Dr. Mansur Doğan
13.30-14.20	Hasta başı eğitim (P)		Yrd. Doç. Dr. Adem Bora
14.30-15.20	Dış kulak yolu hastalıkları (enf.,anomali,buşon)	TT	Yrd. Doç. Dr. Adem Bora
15.30-16.30	Orta kulağın akut ve kronik enfeksiyonları	TT	Yrd. Doç. Dr. Kasım Durmuş
Cuma			
09.00-09.45	Akut ve kronik otit komplikasyonları	Ön T	Doç. Dr. Emine Elif Altuntaş
10.00-10.45	Baş dönmesi (vertigo, meniere hastalığı)	Ön T	Doç. Dr. Emine Elif Altuntaş
11.00-11.45	Hasta başı eğitim (P)		Yrd. Doç. Dr. Adem Bora
13.30-14.20	BPPV ve vestibüler nörint	Ön T	Yrd. Doç. Dr. Mansur Doğan
14.30-15.20	Otoskleroz ve tinnitus	Ön T	Doç. Dr. Emine Elif Altuntaş
15.30-16.30	Hasta başı eğitim (P)		Yrd. Doç. Dr. Kasım Durmuş

II. HAFTA

Pazartesi	Ders	Öğrenme Düzeyi	Öğretim Üyesi
09.00-09.45	Öğrenci semineri (Grup1)		Yrd. Doç. Dr. Mansur Doğan
10.00-10.45	Hasta başı eğitim (P)		Yrd. Doç. Dr. Kasım Durmuş
11.00-11.45	Hasta başı eğitim (P)		Yrd. Doç. Dr. Mansur Doğan
13.30-14.20	Ototoksite, ani işitme kayıpları, gürültüye bağlı işitme kaybı	Ön T-3	Yrd. Doç. Dr. Kasım Durmuş
14.30-15.20	Hasta başı eğitim (P)		Doç. Dr. Emine Elif Altuntaş
15.30-16.30	Fasiyal paralizi	T	Yrd. Doç. Dr. Adem Bora
Salı			
09.00-09.45	Hasta başı eğitim (P)		Yrd. Doç. Dr. Mansur Doğan
10.00-10.45	Larenks hastalıklarında semptom ve tanı yöntemleri	3	Doç. Dr. Emine Elif Altuntaş
11.00-11.45	Hasta başı eğitim (P)		Yrd. Doç. Dr. Kasım Durmuş
13.30-14.20	Larenks enfeksiyon hastalıkları	TT-K	Yrd. Doç. Dr. Mansur Doğan
14.30-15.20	Hasta başı eğitim (P)		Yrd. Doç. Dr. Mansur Doğan
15.30-16.30	Hasta başı eğitim (P)		Yrd. Doç. Dr. Adem Bora
Çarşamba			
09.00-09.45	Hasta başı eğitim (P)		Yrd. Doç. Dr. Mansur Doğan
10.00-10.45	Larengeal obstrüksiyon (Trakeotomi, Yabancı cisim aspirasyonu, Akut larengeal ödem)	A	Yrd. Doç. Dr. Kasım Durmuş
11.00-11.45	Larenks ve hipofarenks benign ve malign tümörleri ve tedavisi	Ön T-K	Yrd. Doç. Dr. Adem Bora
13.30-14.20	Larengofarengeal reflü	TT-K	Doç. Dr. Emine Elif Altuntaş
14.30-15.20	Hasta başı eğitim (P)		Yrd. Doç. Dr. Adem Bora
15.30-16.30	Hasta başı eğitim (P)		Doç. Dr. Emine Elif Altuntaş
Perşembe			
09.00-09.45	Oral kavite mukozal hastalıkları	3	Yrd. Doç. Dr. Adem Bora
10.00-10.45	Hasta başı eğitim (P)		Doç. Dr. Emine Elif Altuntaş
11.00-11.45	Hasta Başı Eğitim (P)	Ön T-K	Yrd. Doç. Dr. Mansur DOĞAN
13.30-14.20	Hasta başı eğitim (P)		Yrd. Doç. Dr. Adem Bora
14.30-15.20	Tonsil enfeksiyonları		Yrd. Doç. Dr. Mansur Doğan
15.30-16.30	Hasta başı eğitim (P)		Yrd. Doç. Dr. Mansur Doğan
Cuma			
09.00-09.45	Öğrenci semineri (Grup2)		Yrd. Doç. Dr. Kasım Durmuş
10.00-10.45	Adenoid enfeksiyonları	Ön T	Doç. Dr. Emine Elif Altuntaş
11.00-11.45	Hasta başı eğitim (P)		Yrd. Doç. Dr. Adem Bora
13.30-14.20	Hasta başı eğitim (P)		Yrd. Doç. Dr. Kasım Durmuş
14.30-15.20	Dudak ve oral kavite benign ve malign tümörleri	Ö n T-K	Yrd. Doç. Dr. Adem Bora
15.30-16.30	Hasta başı eğitim (P)		Doç. Dr. Emine Elif Altuntaş

Pazartesi	Ders	Öğrenme Düzeyi	Öğretim Üyesi
09.00-09.45	Tükrük bezi hastalıkları (benign ve malign)	Ön T-K	Yrd. Doç. Dr. Mansur Doğan
10.00-10.45	Hasta başı eğitim (P)		Yrd. Doç. Dr. Kasım Durmuş
11.00-11.45	Boyun kitleleri	Ön T	Yrd. Doç. Dr. Kasım Durmuş
13.30-14.20	Hasta başı eğitim (P)		Yrd. Doç. Dr. Kasım Durmuş
14.30-15.20	Hasta başı eğitim (P)		Doç. Dr. Emine Elif Altuntaş
15.30-16.30	Hasta başı eğitim (P)		Yrd. Doç. Dr. Mansur Doğan
Salı			
09.00-09.45	Hasta başı eğitim (P)		Yrd. Doç. Dr. Mansur Doğan
10.00-10.45	Horlama ve OSAS tanı ve tedavisi	Ön T	Doç. Dr. Emine Elif Altuntaş
11.00-11.45	Hasta başı eğitim (P)		Yrd. Doç. Dr. Kasım Durmuş
13.30-14.20	Hasta başı eğitim (P)		Doç. Dr. Emine Elif Altuntaş
14.30-15.20	Soru-cevap tartışma saati		Yrd. Doç. Dr. Kasım Durmuş
15.30-16.30	Soru-cevap tartışma saati		Yrd. Doç. Dr. Adem Bora
Çarşamba			
09.00-09.45	Soru-cevap tartışma saati		Yrd. Doç. Dr. Kasım Durmuş
10.00-10.45	Çıkmış tus soruları ve cevapları		Yrd. Doç. Dr. Kasım Durmuş
11.00-11.45	Hasta başı eğitim (P)		Yrd. Doç. Dr. Mansur Doğan
13.30-14.20	Çıkmış tus soruları ve cevapları		Yrd. Doç. Dr. Mansur Doğan
14.30-15.20	Sosyal faaliyet		
15.30-16.30	Sosyal faaliyet		
Perşembe			
13.30-14.20	PRATİK SINAV		
Cuma			
09.00-09.45	YAZILI SINAV		
10.00-10.45	SÖZLÜ SINAV		
11.00-12.30			

KULAK BURUN BOĞAZ STAJYER UYGULAMA KARNESİ

Sayın Stajyer Dr:

KBB öğretim üyeleri adına, bölüm içi staj programınız sonunda aşağıda tanımlı beceri ve tutumları kazanmış olmanızı bekliyoruz. Staj süresi boyunca, tanımlı faaliyetleri öğretim üyeleri veya anabilim dalı asistanları gözetim ve eşliğinde gerçekleştirdiğinizi kaşe-imza ile kayıt altına almak durumundasınız. Aşağıda tanımlı zorunlu işlemlerden 60, ek işlemlerden maksimum 40 olmak üzere 100 puan üzerinden değerlendirmeniz yapılacaktır. Zorunlu işlemlerden birinin eksikliği toplam işlem puanınızın sıfır olarak değerlendirilmesine yol açacaktır. Bu durumda staj yada bütünleme sınavına alınmayacağınızı önemle hatırlatmak isteriz. Bu staj karnesinde tanımlı beceri ve tutumlar, tam olarak gerçekleştirilmesi durumunda, staj sonu final notunuza en az 10 (on) puan (100 üzerinden) şeklinde katkıda bulunacaktır.

Başarı Dileklerimizle

ZORUNLU İŞLEMLER	Puan	Tarih	Onay
İlk yatışında hazırladığı 1. Hastayı öğretim üyesi vizitinde sunma	10		
Poliklinikte asistan/öğretim üyesiyle hasta muayene etmek	10		
Paranasal CT ve Waters grafisini asistan/ öğretim üyesiyle değerlendirebilmek	10		
En az 2 ameliyatta hazır bulunmak	10		
Odyolojik testleri yorumlayabilmek	10		
Otomikroskop ile kulak muayenesi yapmak	10		
Zorunlu işlemler Toplam Puanı			
EK İŞLEMLER			
İlk yatışında hazırladığı 2. Hastayı öğretim üyesi vizitinde sunma	10		
Stajdaki tüm yoklamalarda eksiksiz bulunma	10		
Anterior tampon çekilmesini izleme	10		
Klinik içi bilimsel faaliyetlere katılmak	10		
1. Nöbete kalma (telafi hariç 22'ye kadar)	10		
2. Nöbete kalma (telafi hariç 22'ye kadar)	10		
Ek işlemler Toplam Puanı			

Karar (Puan) :

Tarih :

“NÖROLOJİ” STAJ AMAÇ VE PROGRAM ÇIKTILARI

Staj kodu Adı	Nöroloji Anabilim Dalı
Staj yılı	5
Staj süresi	15 iş günü (3 hafta)
Teorik ders saati	40
Uygulamalı ders saati	32
AKTS kredisi	5
Staj sorumlusu	Pof. Dr. Suat Topaktaş
Staj içeriği	Stajyerler sorumlu öğretim görevlisinin gözetiminde staj süresi içerisinde günlük pratikte yapabilmeleri gereken Nörolojik muayene yöntemlerini öğrenir. Ayrıca muayene yöntemlerini öğretim üyesinin hasta muayenesi sırasında değerlendirir ve yorumlarlar. Her gün teorik ders, hasta başı izlemleri, yatan olguya yönelik olgu tartışmaları, poliklinik muayeneleri öğretim üyesi ile birlikte yapılır. Staj süresince klinikte gerçekleşen seminer, vize ve vaka toplantılarına gözlemci olarak katılırlar. BT okuma, glaskow koma skalası hesaplama gibi işlemleri öğrenirler. EEG, EMG ve uyarılmış potansiyel çekimi gibi işlemleri gözlerler. Ayrıca nöroloji yoğun bakım ünitesinde hastanın monitöre bağlanmasını izlerler. Botulinum toksin uygulamasını izlerler.
Staj amacı	UÇEP 2014 programının amaçlarına uygun olarak bu staj sırasında stajyerlere nörolojik muayene, nöroloji acilleri, nörolojik hastalıkların tanı ve tedavilerini içeren teorik bilgilerin verilmesi ve pratik yaklaşımlarının izlenmesidir.
Öğrenim çıktıları	Staj programının sonunda stajyerlerin nöroloji acillerini tanıyabilmesi, nörolojik hastalıklara yaklaşımı özetleyebilmesidir.
Öğretme yöntemleri	Teorik derslerin yanı sıra poliklinik ve yataklı serviste hasta başında yapılacak pratik uygulamalar, olgu sunumlarını içeren haftalık toplantılar, seminerler
Değerlendirme yöntemleri	Staj sonunda teorik (yazılı), ve sözlü sınav yapılacaktır.
Önerilen kaynaklar	Resimlendirilmiş şekliyle nöroloji ve nöroşirurji. Güneş Kitabevi

2017–2018 Eğitim Rehberi

I. HAFTA

	Ders	A	B	C	Öğrenme Düzeyi	Öğretim Üyesi
Pazartesi						
08.30-09.20	Klinik Nöroanatomi ve Lokalizasyon (1)			A1, B16	3	Prof. Dr.Suat TOPAKTAŞ
09.30-10.20	Klinik Nöroanatomi ve Lokalizasyon(2)			"	"	Prof. Dr.Suat TOPAKTAŞ
10.30-11.20	Hasta başı eğitim					Prof. Dr.Suat TOPAKTAŞ
13.30-14.20	Periferik Nöropati (1)	A123,255	B60,71,89 94,95,112	A1 B16	1	Prof. Dr.Suat TOPAKTAŞ
14.30-15.20	Periferik Nöropati (2)	"	"	"	"	Prof. Dr.Suat TOPAKTAŞ
15.30-16.20	Hasta başı eğitim					Prof. Dr.Suat TOPAKTAŞ
Salı						
08.30-09.20	Kraniyal Sinirler (1)		B28,46,63, 71,72,89, 94,102,111	B11, 16, D4, E40	2	Doç. Dr.Özlem Kayım YILDIZ
09.30-10.20	Kraniyal Sinirler (2)		"	"	"	Doç. Dr.Özlem Kayım YILDIZ
10.30-11.20	Hasta başı eğitim					Doç. Dr.Özlem Kayım YILDIZ
13.30-14.20	Kraniyal Sinirler (3)		B28,46,63, 71,72,89, 94,102,111	B11, 16, D4, E40	2	Doç. Dr.Özlem Kayım YILDIZ
14.30-15.20	Kraniyal Sinirler (4)		"	"	"	Doç. Dr.Özlem Kayım YILDIZ
15.30-16.20	Hasta başı eğitim					Doç. Dr.Özlem Kayım YILDIZ
Çarşamba						
08.30-09.20	Seminer					Prof. Dr.Ertuğrul BOLAYIR
09.30-10.20	Vizit					
10.30-11.20	Vaka Toplantısı					
13.30-14.20	Epilepsi (1)	A100	B81,14	A1,B16	2	Prof. Dr.Ertuğrul BOLAYIR
14.30-15.20	Epilepsi (2)	A100	B81,14	A1,B16	2	Prof. Dr.Ertuğrul BOLAYIR
15.30-16.20	Epilepsi (3)	"	"	"	"	Prof. Dr.Ertuğrul BOLAYIR
Perşembe						
08.30-09.20	Vertigo (1)	A44,327	B12,17,23 25,105	A1,B16	3	Prof. Dr.Suat TOPAKTAŞ
09.30-10.20	Vertigo (2)	"	"	"	"	Prof. Dr.Suat TOPAKTAŞ
10.30-11.20	Hasta başı eğitim					Yrd. Doç. Dr. Burhanettin ÇİÇDEM
13.30-14.20	Hasta başı eğitim- (Poliklinik)					Prof. Dr.Suat TOPAKTAŞ
14.30-15.20	Hasta başı eğitim- (Poliklinik)					Prof. Dr.Suat TOPAKTAŞ
15.30-16.20	Hasta başı eğitim- (Poliklinik)					Prof. Dr.Suat TOPAKTAŞ

2017–2018 Eğitim Rehberi

Cuma						
08.30-09.20	Kas Hastalıkları (1)	A174	B71	A1, C16	1	Yrd. Doç. Dr.Burhanettin ÇİĞDEM
09.30-10.20	Kas Hastalıkları (2)	“	“	“	“	Yrd. Doç. Dr.Burhanettin ÇİĞDEM
10.30-11.20	Hasta başı eğitim					Yrd. Doç. Dr.Burhanettin ÇİĞDEM
13.30-14.20	Omurilik Hastalıkları (1)	A78,212, 235,296	B71,72,94,95	A1, B14,16	1	Yrd. Doç. Dr.Şeyda Figül GÖKÇE
14.30-15.20	Omurilik Hastalıkları (2)	“	“	“	“	Yrd. Doç. Dr.Şeyda Figül GÖKÇE
15.30-16.20	Hasta başı eğitim					Yrd. Doç. Dr.Şeyda Figül GÖKÇE

II. HAFTA

	Ders	A	B	C	Öğrenme Düzeyi	Öğretim Üyesi
Pazartesi						
08.30-09.20	Sistemik Hastalıkların Nörolojik Komplikasyonları (1)	A34,38,64 65,82,122, 131,137,139, 143,249,291, 92,93,325	B11,13,14,17, 28,53,54,59 71,72	A1, B7,B10,13, 14,16,C5,D5	2	Doç. Dr.Özlem Kayım YILDIZ
09.30-10.20	Sistemik Hastalıkların Nörolojik Komplikasyonları (2)	“	“	“	“	Doç. Dr.Özlem Kayım YILDIZ
10.30-11.20	Hasta başı eğitim					Doç. Dr.Özlem Kayım YILDIZ
13.30-14.20	Sistemik Hastalıkların Nörolojik Komplikasyonları (3)	A34,38,64 65,82,122, 131,137,139, 143,249,291, 92,93,325	B11,13,14,17, 28,53,54,59 71,72,	A1, B7,B10,13, 14,16,C5 D5	2	Doç. Dr.Özlem Kayım YILDIZ
14.30-15.20	Hasta başı eğitim					Prof. Dr.Ertuğrul BOLAYIR
15.30-16.20	Hasta başı eğitim					Prof. Dr.Ertuğrul BOLAYIR
Salı						
08.30-09.20	Serebrovasküler Hastalıklar(1)	A114,150	B12,,23,25 39,71,80	A1 B5,10,11,16 E33, D4,5	2	Yrd. Doç. Dr. Burhanettin ÇİĞDEM
09.30-10.20	Serebrovasküler Hastalıklar(2)	“	“	“	“	Yrd. Doç. Dr. Burhanettin ÇİĞDEM
10.30-11.20	Hasta başı eğitim					Yrd. Doç. Dr. Burhanettin ÇİĞDEM
13.30-14.20	Serebrovasküler Hastalıklar(3)	A114,150	B12,23,25 39,71,80	A1,B5,10,11, 16,E33,D4,5	2	Yrd. Doç. Dr. Burhanettin ÇİĞDEM
14.30-15.20	Hasta başı eğitim (poliklinik)					Yrd. Doç. Dr. Burhanettin ÇİĞDEM
15.30-16.20	Hasta başı eğitim (poliklinik)					Yrd. Doç. Dr. Burhanettin ÇİĞDEM
Çarşamba						

2017–2018 Eğitim Rehberi

08.30-09.20	Seminer					Prof. Dr.Ertuğrul BOLAYIR
09.30-10.20	Vizit					
10.30-11.20	Vaka Toplantısı					
13.30-14.20	Koma (1)	A187	B14	A1,5,13,B10,11,16,E21	2	Prof. Dr.Ertuğrul BOLAYIR
14.30-15.20	Koma (2)	“	“	“	“	Prof. Dr.Ertuğrul BOLAYIR
15.30-16.20	Koma (3)	“	“	“	“	Prof. Dr.Ertuğrul BOLAYIR
Perşembe						
08.30-09.20	Serebellum Hastalıkları (1)	A37	B25	A1 B14,16	1	Doç. Dr.Özlem Kayım YILDIZ
09.30-10.20	Serebellum Hastalıkları (2)	“	“	“	“	Doç. Dr.Özlem Kayım YILDIZ
10.30-11.20	Hasta başı eğitim (Poliklinik)					Yrd. Doç. Dr.Şeyda Figül GÖKÇE
13.30-14.20	Hasta başı eğitim (Poliklinik)					Yrd. Doç. Dr.Şeyda Figül GÖKÇE
14.30-15.20	Hasta başı eğitim (Poliklinik)					Yrd. Doç. Dr. Aslı BOLAYIR
15.30-16.20	Hasta başı eğitim (Poliklinik)					Yrd. Doç. Dr. Aslı BOLAYIR
Cuma						
08.30-09.20	Hareket Hastalıkları (1)	A250	B115,116	A1,B16,C8	1	Yrd. Doç. Dr. Aslı BOLAYIR
09.30-10.20	Hareket Hastalıkları (2)	“	“	“	“	Yrd. Doç. Dr. Aslı BOLAYIR
10.30-11.20	Hasta başı eğitim					Yrd. Doç. Dr. Aslı BOLAYIR
13.30-14.20	Hareket Hastalıkları (3)	A250	B115,116	A1,B16,C8	1	Yrd. Doç. Dr. Aslı BOLAYIR
14.30-15.20	Hasta başı eğitim (Poliklinik)					Yrd. Doç. Dr.Şeyda Figül GÖKÇE
15.30-16.20	Hasta başı eğitim (Poliklinik)					Yrd. Doç. Dr.Şeyda Figül GÖKÇE

2017–2018 Eğitim Rehberi**III. HAFTA**

	Ders	A	B	C	Öğrenme Düzeyi	Öğretim Üyesi
Pazartesi						
08.30-09.20	Myastenia Gravis (1)	A225	B14,23,28 71	A1 B14,16	1	Yrd. Doç. Dr.Burhanettin ÇİĞDEM
09.30-10.20	Myastenia Gravis (2)	“	“	“	“	Yrd. Doç. Dr.Burhanettin ÇİĞDEM
10.30-11.20	Hasta başı eğitim					Prof. Dr.Ertuğrul Bolayır
13.30-14.20	Hasta başı eğitim					Doç. Dr.Özlem Kayım YILDIZ
14.30-15.20	Hasta başı eğitim					Doç. Dr.Özlem Kayım YILDIZ
15.30-16.20	Hasta başı eğitim					Yrd. Doç. Dr. Aslı BOLAYIR
Salı						
08.30-09.20	Baş Ağrısı (1)	A118,220	B13,39	A1,B11,16 C8,D4	3	Yrd. Doç. Dr. Aslı BOLAYIR
09.30-10.20	Baş Ağrısı (2)	“	“	“	“	Yrd. Doç. Dr. Aslı BOLAYIR
10.30-11.20	Hasta başı eğitim					Yrd. Doç. Dr. Aslı BOLAYIR
13.30-14.20	Baş Ağrısı (3)	A118,220	B13,39	A1,B11,16 C8,D4	3	Yrd. Doç. Dr. Aslı BOLAYIR
14.30-15.20	Hasta başı eğitim					Yrd. Doç. Dr.Burhanettin ÇİĞDEM
15.30-16.20	Hasta başı eğitim					Yrd. Doç. Dr.Şeyda Figül GÖKÇE
Çarşamba						
08.30-09.20	Seminer					Yrd. Doç. Dr. Aslı BOLAYIR
09.30-10.20	Vizit					
10.30-11.20	Vaka Toplantısı					
13.30-14.20	Demiyelinizan Hastalıklar (1)	A224	B12,23,25,71	A1,B16	1	Yrd. Doç. Dr.Şeyda Figül GÖKÇE
14.30-15.20	Demiyelinizan Hastalıklar (2)	“	“	“	“	Yrd. Doç. Dr.Şeyda Figül GÖKÇE
15.30-16.20	Hasta başı eğitim					Yrd. Doç. Dr. Aslı BOLAYIR
Perşembe						
08.30-09.20	Demans(1)	A184	B116,	A1,2,3,B16 E42	1	Yrd. Doç. Dr.Şeyda Figül GÖKÇE
09.30-10.20	Demans(2)	“	“	“	“	Yrd. Doç. Dr.Şeyda Figül GÖKÇE
10.30-11.20	Hasta başı eğitim					Yrd. Doç. Dr.Şeyda Figül GÖKÇE
13.30-14.20	Soru Çözme ve Tartışma					Prof. Dr. Suat TOPAKTAŞ
14.30-15.20	Soru Çözme ve Tartışma					Prof. Dr. Suat TOPAKTAŞ
15.30-16.20	Çıkmış TUS Soruları ve Cevapları					Prof. Dr. Suat TOPAKTAŞ
Cuma						
09.30-10.20	YAZILI SINAV					
13.30-16.20	SÖZLÜ SINAV					

“ORTOPEDİ VE TRAVMATOLOJİ” STAJ AMAÇ VE PROGRAM ÇIKTILARI

Staj kodu	TIP5002
Adı	Ortopedi ve Travmatoloji
Staj yılı	5
Staj süresi	15 gün (3 hafta)
Teorik ders saati	42
Uygulamalı ders saati	28
Staj kredisi	4
Staj sorumlusu	Doç. Dr. Zekeriya Öztemür
Staj içeriği	Kas iskelet sisteminin ortopedik ve travmatik problemleri hakkında teorik dersler, uygulamalı kas iskelet sistemi muayenesi ve radyolojik değerlendirme, travma hastasına yaklaşım, hasta başı eğitimi, küçük cerrahi işlemler,
Staj Amacı	Kas iskelet sisteminde sık görülen hastalıklara yönelik tanı ve tedavi yaklaşımlarını bilen, şekil bozukluğu, fonksiyon kısıtlılığı ve ağrıya neden olan problemleri anlayabilen, travmatik hastaya gerekli müdahale ve küçük cerrahi işlemleri yapabilen hekim yetiştirmektir.
Öğrenim Çıktıları	1. Toplumda sık görülen ortopedik hastalıkların tanı ve tedavi yaklaşımlarını bilir. 2. İskelet sistemi grafilerini değerlendirebilir 3. Atel yapabilir 4. Kas iskelet sistemi yaralanmalarında ilk yardım yapabilir 5. Yüzeysel suture koyup ve alabilme, abse açabilme, v.b. Basit temel cerrahi girişimler ve gerekli lokal anestezi uygulamalarını yapabilir 6. Kas-iskelet sorununa yönelik hikaye alır ve muayene yapabilir. 7. Hastaneye yönlendirilmesi gereken hastayı ayırt edebilir.
Öğretme Yöntemleri	1. Teorik dersler 2. Poliklinikte hasta muayenesi 3. Poliklinikte yara bakımı, alçı atel uygulamaları 4. Ameliyathanede küçük cerrahi girişimler 5. Servis ziyaretlerinde hasta hazırlama, interaktif tartışma
Değerlendirme Yöntemi	Pratik uygulama %10 (stajyer karnesi) Sözlü sınav %60 (yapılandırılmış sözlü sınav) Yazılı sınav %30 (çoktan seçmeli sorulardan oluşan sınav , uzun ve kısa cevaplı klasik yazılı sınav)
Önerilen Kaynaklar	Ortopedi ve Travmatoloji ders kitabı (Tansel Ünsaldı) Ortopedi ve travmatoloji (Ertan Mergen) Ortopedi (Mehmet Çakmak) Çocuk ortopedisi (Emre Çullu) Miller review of orthopaedics (çeviri)

I. Hafta

Pazartesi	Ders	A	B	C	Öğrenme düzeyi	Öğretim üyesi
09:00-10:00	Ortopedi ve Travmatoloji Staj Tanımı Öğretim Hedefleri					Yrd. Doç. Dr.Özhan PAZARCI
10:00-12:00	Ortopedik İşlevsel Anatomi I					Anatomi ABD öğretim üyesi
13:00-14:00	Çocuk Kırıkları ve İstismarı					Yrd. Doç. Dr.Özhan PAZARCI
Salı						
09:30-10:30	DKÇ I					Prof. Dr. Okay BULUT
13:00-14:00	Ortopedik Radyolojik Filmi Değerlendirme					Prof. Dr. Okay BULUT
14:00-15:00	Ortopedik Muayene					Yrd. Doç. Dr. Seyran KILINÇ
15:00-16:00	Tortikolis					Yrd. Doç. Dr. Seyran KILINÇ
Çarşamba						
09:00-11:00	Haftalık Vizit					Tüm öğretim elemanları
11:00-12:00	Seminer- makale					Tüm öğr. El. Ve öğrenciler
14:00-16:00	Ortopedik İşlevsel Anatomi II					Anatomi ABD öğretim üyesi
Perşembe						
09:00-10:00	Eklemler Ve Kıkırdak Hastalıklarında Güncel Tedavi Yöntemleri					Doç. Dr. Zekeriya ÖZTEMÜR
11:00-12:00	Kas-İskelet Sistemi Benign Tümörleri					Doç. Dr. Zekeriya ÖZTEMÜR
13:00-14:00	Kas-İskelet Sistemi Malign Tümörleri					Doç. Dr. Zekeriya ÖZTEMÜR
Cuma						
09:30-10:30	Pelvis Kırıkları I-II					Prof. Dr. S. Gündüz TEZEREN
13:00-14:00	Pratik Uygulama					Prof. Dr. S. Gündüz TEZEREN
14:30-15:30	Postural Hastalıklar					Yrd. Doç. Dr. Seyran KILINÇ
15:30-16:30	Travma Genel Bilgiler					Yrd. Doç. Dr. Seyran KILINÇ

II. Hafta

Pazartesi	Ders	A	B	C	Öğrenme düzeyi	Öğretim üyesi
09:30-10:30	Üst Ekstremitte Travmaları I					Yrd. Doç. Dr.Özhan PAZARCI
11:30-12:00	Üst Ekstremitte Travmaları II					Yrd. Doç. Dr.Özhan PAZARCI
13:00-14:00	Pes Ekuino Varus					Yrd. Doç. Dr.Özhan PAZARCI
Salı						
09:30-10:30	DKÇ 2					Prof. Dr. Okay Bulut
10:30-11:30	Ortopedik Radyolojik Filmi Değerlendirme					Prof. Dr. Okay Bulut
13:00-14:00	Postoperatif Hasta Takibi					Yrd. Doç. Dr. Seyran KILINÇ
Çarşamba						
09:30-10:30	Haftalık Vizit					Tüm öğretim elemanları
11:00-12:00	Seminer- Makale					Tüm öğr el. Ve öğrenciler
13:00-14:00	Mikrocerrahi					Prof. Dr. Hayati ÖZTÜRK
14:00-15:00	Kompartman Sendromları					Prof. Dr. Hayati ÖZTÜRK
16:00-17:00	Pratik Uygulama					Prof. Dr. Hayati ÖZTÜRK
Perşembe						
09:00-12:00	Kemik Eklem Enfeksiyonları					Doç. Dr. Zekeriya ÖZTEMÜR
14:00-17:00	Ameliyat İzleme					Doç. Dr. Zekeriya ÖZTEMÜR
Cuma						
09:30-10:30	Skolyoz					Prof. Dr. S. Gündüz TEZEREN
10:30-11:30	Öğrenci Viziti					Prof. Dr. S. Gündüz TEZEREN
12:00-13:00	Alt Ekstremitte Travmaları I					Yrd. Doç. Dr. Seyran Kılınç
14:00-15:00	Alt Ekstremitte Travmaları II					Yrd. Doç. Dr. Seyran Kılınç
15:00-16:00	Alt Ekstremitte Travmaları III				T	Yrd. Doç. Dr. Seyran Kılınç

III. Hafta

Pazartesi	Ders	A	B	C	Öğrenme düzeyi	Öğretim üyesi
09:00-11:00	Epifiz Hastalıkları					Yrd. Doç. Dr.Özhan PAZARCI
13:00-16:00	Pratik Uygulama					Yrd. Doç. Dr.Özhan PAZARCI
Salı						
09:00-10:00	Hasta İzleme ve Sunma, Takibi, Tedavi Düzenlenmesi					Prof. Dr. Okay BULUT
10:30-12:00	Pratik Uygulama					Yrd. Doç. Dr. Seyran Kılınç
13:00-14:00	Staj Sonu Değerlendirilmesi					Yrd. Doç. Dr. Seyran
Çarşamba						
09:30-10:30	Haftalık Vizit					Tüm öğretim elemanları
11:00-12:00	Seminer- Makale					Tüm öğr. El. Ve öğrenciler
13:00-14:00	Alçı Atel Uygulama					Yrd. Doç. Dr.Özhan PAZARCI
15:00-17:00	Postoperatif Hasta Takibi Pansuman Yapma Reçete Yazma					Servis ve Polk. Kıdemli Asistanı
Perşembe						
09:00-10:00	Diz- Menisküs Yaralanması					Doç. Dr. Zekeriya ÖZTEMÜR
11:00-12:00	Bandaj Uygulamaları					Doç. Dr. Zekeriya ÖZTEMÜR
13:00-16:00	Pratik Uygulama					Doç. Dr. Zekeriya ÖZTEMÜR
Cuma						
09:00-11:00	Pratik Sınav					Tüm öğretim elemanları
11:00-16:00	Sözlü ve Yazılı Sınav					Tüm öğretim elemanları

CUMHURİYET ÜNİVERSİTESİ TIP FAKÜLTESİ
ORTOPEDİ VE TRAVMATOLOJİ ANABİLİM DALI STAJYER ÖĞRENCİ UYGULAMA KARNESİ

Sayın Stajyer Dr:

Ortopedi ve Travmatoloji Anabilim Dalı öğretim üyeleri adına, bölüm içi staj programımız sonunda aşağıda tanımlı beceri ve tutumları kazanmış olmanı bekliyoruz. Staj süresi boyunca, tanımlı faaliyetleri öğretim elemanları veya anabilim dalı asistanları gözetim ve eşliğinde gerçekleştirdiğinizi kaşe-imza ile kayıt altına almak durumundasınız. Bu staj karnesinde tanımlı beceri ve tutumların tam olarak gerçekleştirilmesi, staj sonu final notunuza en az 10 (on) puan (100 üzerinden) katkıda bulunacaktır.

Başarı Dileklerimizle

UYGULAMALAR	PUAN	TARİH	ONAY
Hasta izleme ve sunma, tetkiklerin takibi, tedavinin Düzenlenmesi (2 puan)			
Postoperatif hasta takibi (2 puan)			
Pansuman yapma (2 puan)			
Atel alçı uygulama (2 puan)			
Acil travmalı hastaya yaklaşım (2 puan)			
Küçük cerrahi işlemler (2 puan)			
Reçete yazma (2 puan)			
Ortopedik radyolojik filmi değerlendirme (2 puan)			
Ameliyat izleme (2 puan)			
Ortopedik muayene (2 puan)			

Karar: (Puan):

Tarih:

“PLASTİK, REKONSTRÜKTİF VE ESTETİK CERRAHİ” STAJI AMAÇ VE PROGRAM ÇIKTILARI

Staj Kodu	
Adı	Plastik, Rekonstrüktif ve Estetik Cerrahi
Staj Yılı	5
Staj Süresi	5 iş günü
Teorik Ders Saati	15
Pratik Ders Saati	13
Staj Kredisi	5
Eğitim Dili	Türkçe
Staj Türü	Seçmeli
Staj Ön Koşulları	Dönem V öğrencisi olmak
Staj Sorumlusu	Prof. Dr. Sarper YILMAZ
Ders Veren Öğretim Üyeleri	Prof. Dr. Sarper YILMAZ Yrd. Doç. Dr. Neşe KURT ÖZKAYA Yrd.Doç.Dr.Handan DEREBAŞINLIOĞLU
Staj İçeriği	Plastik, Rekonstrüktif ve Estetik Cerrahi stajı seçmeli bir staj olup bu stajı tercih eden öğrencilere plastik cerrahinin uygulama alanları ile ilgili genel bir bilgi vermeyi hedefler. Stajın süresi toplam 7 iş günü olup, 7. gün sınav için ayrıldığından eğitim için süre 6 gündür. Bu süre içinde öncelikle bir hekimin bilgi sahibi olması gereken konular üzerinde durulmaktadır. Bunlar arasında yara iyileşmesi, yara bakımı öncelik taşır. Öğrenciler serviste çok değişik yara türlerini görür ve bu konuda bilgi sahibi olurlar. Bunu takiben yanık ve maksillofasiyal yaralanması olan hastalara ilk müdahale konusunda kritik bilgiler alırlar. Deri kanserlerinin nedenleri ve tanısı da hekimlik açısından bir diğer önemli konudur ve klinikte bu tür hastalara nasıl yaklaşıldığı konusunda kısa ve öz bilgiler alırlar. Bunların dışında önemli bir halk sağlığı sorunu olan bası yaraları ve bunların önlenmesi konusunda yine öz ama önemli bilgiler alırlar. Dudak damak yarıkları plastik cerrahinin önemli bir alanıdır, bu konuda öğrencilere temel ve pratik bilgiler verilir. Pratik uygulama olarak, hemen her gün serviste hasta vizitine katılıp, belirtilen saatlerde polikliniğe gelen hastaları araştırma görevlileri ile birlikte muayene edip değerlendirirler. Arzu edenler, ameliyat günlerinde gözlemci olarak ameliyata katılabilirler.
Stajın Amacı	Plastik, Rekonstrüktif ve Estetik Cerrahi branşını tanımak, yara bakımı, yanık, maksillofasiyal yaralanmalar konusunda bilgi edinmek, bası yaraları ve bunların önlenmesi konusunda öğrencileri bilinçlendirmek.
Öğrenim Çıktıları	Yara bakımının temel prensiplerini öğrenmiş olur. Hipertrofik skar, keloid, immatür skar ve matür skarı tanır, ayırımı yapabilir. Yanık sınıflamasını bilir, yanıkları derecelerine göre büyük ölçüde tanımlayabilir. Yanık yüzdesini hesaplayabilir. Parkland formülüne göre yanıklı hastanın ilk 24 saatlik sıvı tedavisini planlayabilir. Deri kanserlerinden şüphe edip hastayı biopsi için yönlendirebilir. Maksillofasiyal yaralanması olan hastayı muayene edebilir, gerekli filmleri isteyebilir. Kritik bazlı önemleri alıp hastaya yaşamsal katkıda bulunabilir. Dudak damak yarıklı hastalara önerilerde bulunup onları yönlendirebilir.
Öğretme Yöntemleri	Teorik dersleri takiben, öğretilenleri serviste hasta başında veya poliklinikte görerek içselleştirmeleri amaçlanır. Derslerde slide gösterimi ile görsel öğelere ağırlık verilerek konular anlatılır. Öğrencinin mümkün olduğu kadar ezberleme yerine görerek öğrenmesi sağlanır.
Önerilen Kaynaklar	Plastik cerrahi eğitiminde tıp öğrencilerine yönelik kaynaklar ne yazık ki mevcut değildir. Diğer kaynaklarda öğrenciler için fazla komplikedir. Bu amaçla hazırlanmış olduğumuz kendi notlarımız kullanılmaktadır. Bunun dışında öğrenciler anlatılan konu başlıklarını internette araştırma konusunda teşvik edilmekte zaman zaman kendilerine bu konuda ödevler verilmektedir.
Öneriler	Yapılan genel değerlendirme sonucunda plastik cerrahi açısından (ve diğer bazı cerrahi branşlar açısından da) çekirdek hastalık ve semptom kategorilerinde eksiklikler olduğu gözlenmiştir. Eklenmesi gereken maddeler konusundaki önerilerimiz şu şekildedir. 1- Kesi yeri enfeksiyonu 2- Hematom ve/veya Ekimoz

	<ol style="list-style-type: none">3- Yumuşak doku yaralanmaları4- Maksillofasiyal kemik kırıkları5- Yanık sekelleri6- Hipertrofik skar, Keloid ve belirgin yara izleri <p>Semptomlara ilişkin olarak çok genel bir semptom olan “yara” listede yer almamaktadır. Listede 3 numara ile ağızda ve 42 numara ile genital bölgede yara yer almakla birlikte bunlar örneğin baş boyunda sık görülen deri kanserlerine ilişkin semptomu karşılamamaktadır. Bunlar için en azından ayrıca bir “deride yara” semptomunun listeye eklenmesi gereklidir. Listeye eklenecek semptom önerilerimiz şu şekildedir.</p> <ol style="list-style-type: none">1- Yara2- Maloklüzyon3- Dudak ve damakta yarık
--	--

2017–2018 Eğitim Rehberi

Pazartesi	Ders	A	B	C	Öğrenme Düzeyi	Öğretim Üyesi
08.30- 09.00	Kliniğin Tanıtılması (P)					Yrd. Doç. Dr. Neşe KURT ÖZKAYA
09.10-11.00	Plastik Cerrahide Temel Teknik ve Prensip Pratik Uygulama					Yrd. Doç. Dr. Handan DEREBAŞINLIOĞLU
11.10-12.00	Baş-Boyun embriyolojisi Anomalileri ve Rekonstrüksiyonu Pratik Uygulama.					Prof. Dr. Sarper YILMAZ
13.00-14.00	Deri Kanseri	68	3*	7	3	Yrd. Doç. Dr. Handan DEREBAŞINLIOĞLU
14.10-17.00	Yara İyileşmesi ve Yara Bakımı	69 70 83	3*	66 88	3	Prof. Dr. Sarper YILMAZ
	Hipertrofik Skar-Keloid ve Skar Revizyonu Pratik Uygulama	** -	3*	7	1	
Salı						
08.30- 09.00	Hasta Başı Viziti ve Pansuman Pratiği(P)					Yrd. Doç. Dr. Handan DEREBAŞINLIOĞLU
09.10-11.10	Mikrocerrahi, El Cerrahisi ve Replantasyonu Pratik Uygulama					Yrd. Doç. Dr. Neşe KURT ÖZKAYA
11.20-12.10	Yanıklar ve Tedavisi I	332	123	7 66	3	Yrd. Doç. Dr. Handan DEREBAŞINLIOĞLU
13.30-14.30	Yanıklar Tedavisi II Pratik Uygulama	332	123	7 66	3	Prof. Dr. Sarper YILMAZ
14.40-16.40	Gövde ve Meme Rekostrüktif Cerrahisi Pratik Uygulama					Prof. Dr. Sarper YILMAZ
16.40-17.00	Hasta Başı Viziti ve Pansuman Pratiği(P)					Prof. Dr. Sarper YILMAZ
Çarşamba						
08.30-09.00	Hastabaşı Viziti					Prof. Dr. Sarper YILMAZ
09.10-11.10	Greftler Flepler Pratik Uygulama	70 *** -	3* **** -	66 66	1 2	Prof. Dr. Sarper YILMAZ
11.20-12.00	Estetik Cerrahi					Yrd. Doç. Dr. Neşe KURT ÖZKAYA
13.00-15.00	Baş-Boyun Tümörleri ve Rekonstrüksiyonu, Deri Kanseri Pratik Uygulama	68	3*	7	3	Prof. Dr. Sarper YILMAZ
15.10-16.10	Seminer/Olgu sunumu					Yrd. Doç. Dr. Neşe KURT ÖZKAYA
16.20-17.00	Vizit					Yrd. Doç. Dr. Neşe KURT ÖZKAYA

2017–2018 Eğitim Rehberi

Perşembe						
08.30-09.00	Poliklinikte Hasta Muayenesi(P)					Yrd. Doç. Dr. Neşe KURT ÖZKAYA
09.10-11.10	Bası Yaraları ve Cerrahi Tedavisi Pratik Uygulama	39	3* 42*	66	2	Yrd. Doç. Dr. Neşe KURT ÖZKAYA
11.20-12.00	Dudak Damak Yarıkları	333	**** -	3	1	Yrd. Doç. Dr. Neşe KURT ÖZKAYA
13.00-14.00	Maksillofasiyal Travmalar Pratik Uygulama	*** -		3	2	Yrd. Doç. Dr. Neşe KURT ÖZKAYA
14.10-16.10	Alt Ekstremitte Rekonstrüksiyonu, Plastik Cerrahide Lazer Cerrahi Uygulamaları Pratik Uygulama					Yrd. Doç. Dr. Handan DEREBAŞINLIOĞLU
16.20-17.00	Hastabaşı Viziti					Yrd. Doç. Dr. Handan DEREBAŞINLIOĞLU
Cuma	Sınav					

***Dersin konusu yaradır, ancak semptomlar arasında yara olmadığı için 3 numaralı ağızda yara işaretlenmiştir.**

****Bu duruma uyan hastalık, çekirdek hastalık listesinde yok**

*****Bu duruma uyan hastalık çekirdek hastalık listesinde yok**

******Bu duruma uyan semptom, semptom listesinde yok**

*******Bu duruma uyan hastalık, çekirdek hastalık listesinde yok**

CUMHURİYET ÜNİVERSİTESİ TIP FAKÜLTESİ
PLASTİK, REKONSTRÜKTİF VE ESTETİK CERRAHİ STAJYER UYGULAMA KARNESİ

Sayın Stajyer Dr:

Plastik, Rekonstrüktif ve Estetik Cerrahi Anabilim Dalı öğretim üyeleri adına, bölüm içi staj programınız sonunda aşağıda tanımlı beceri ve tutumları kazanmış olmanızı bekliyoruz. Staj süresi boyunca, tanımlı faaliyetleri öğretim elemanları ve anabilim dalı asistanları gözetim ve eşliğinde gerçekleştirdiğinizi kaşe-imza ile kayıt altına almak durumundasınız. Aşağıda tanımlı zorunlu işlemlerden 60, ek işlemlerden maksimum 40 olmak üzere 100 puan üzerinden değerlendirmeniz yapılacaktır. Zorunlu işlemlerden birinin eksikliği toplam işlem puanınızın sıfır olarak değerlendirilmesine yol açacaktır. Bu durumda, staj ya da bütünlüme sınavına alınmayacağınızı önemle hatırlatmak isteriz. . Bu staj karnesinde tanımlı beceri ve tutumların tam olarak gerçekleştirilmesi, staj sonu final notunuza en az 10 (on) puan (100 üzerinden) katkıda bulunacaktır.

Başarı Dileklerimizle

ZORUNLU İŞLEMLER	Puan	Tarih	Onay
Hazırladığı bir hastayı öğretim üyesi vizitinde sunma	15		
Pansuman yapma ve dikiş alma	15		
Poliklinik veya acil düzeyinde yapılan bir küçük cerrahi müdahaleye katılmak	15		
Servis pansumanlarına katılma	15		
Zorunlu İşlemler Toplam Puan			

EK İŞLEMLER	Puan	Tarih	Onay
İkinci hasta sunumu	10		
Nöbete kalma	20		
Ameliyathanede bir müdahaleyi izlemek	10		
Ameliyathanede bir müdahaleye katılmak	20		
Klinik içi bilimsel faaliyetlere katılmak	20		
Sütür koymak (Ayrıca ameliyata girme/izleme puana eklenmez)	20		
Ek İşlemler Toplam Puan			

Karar (Puan) :

Tarih :

“PSİKİYATRİ” STAJ AMAÇ VE PROGRAM ÇIKTILARI

Staj Kodu Adı	TIP5009
Staj Yılı	5
Staj Süresi	15 iş günü (3 hafta)
Teorik Ders Saati	
Uygulamalı Ders Saati	
AKTS Kredisi	5
Staj Sorumlusu	Prof. Dr. Nesim Kuğu
Staj İçeriği	Stajyerler sorumlu öğretim görevlisinin gözetiminde staj süresi içerisinde günlük pratikte yapabilmeleri gereken Ruhsal durum muayenesi ve yöntemlerini öğrenir. Ayrıca gözlemleri gereken muayene ve yöntemlerini kendilerinden sorumlu öğretim üyesinin hasta muayenesi sırasında değerlendirir ve yorumlarlar. Her gün teorik ders, hasta başında poliklinik izlemleri, yatan olguya yönelik olgu tartışmaları sorumlu öğretim görevlisi ile birlikte yapılır. Staj süresince klinikte gerçekleşen vaka sunumları, seminer ve makale saatlerine gözlemci olarak katılırlar.
Staj Amacı	UÇEP 2014 programının amaçlarına uygun olarak bu staj sırasında stajyerlerin Psikiyatrik hastaya yaklaşım, hasta ile iletişim kurma beceri ve ruhsal durum muayene yöntemleri, psikiyatrik semiyoloji, ruh sağlığı kavramı, psikoz nevroz ayrımı, duygudurum bozuklukları, şizofreni, şizoaffektif bozukluklar, sanrısız bozukluklar, anksiyete bozuklukları, somatoform bozukluklar, kişisel bozukluklar, yeme bozuklukları, cinsel işlev bozuklukları, organik ruhsal bozukluklar ve alkol/madde kullanım bozukluklarının tanı ve tedavisini, psikoterapi çeşitleri, acil psikiyatri tanıları ve müdahalelerini, psikofarmakoloji bilgilerin verilmesi ve pratik yaklaşımların izlenmesidir.
Öğrenim Çıktıları	Staj programının sonunda stajyerlerin hasta ile iletişim kurma beceri ve ruhsal durum muayene yapabilmeleri, Psikiyatri acillerini tanıyabilmesi, psikoz/nevroz ayrımını yapabilmeleri; psikoterapi çeşitlerini tanıyabilmeyi, duygudurum bozuklukları, anksiyete bozuklukları tanı ve tedavilerini öğrenmeleri, şizofreni, şizoaffektif bozukluklar, sanrısız bozukluklar ve diğer psikiyatrik bozuklukları tanıyabilmesi
Öğretme Yöntemleri	Görsel araçlar kullanılarak (slayt) interaktif anlatım; poliklinik-yataklı servis ziyarette hasta değerlendirmesi yanı sıra olgu sunumlarını da içeren soru ve cevap saati çalışmalarının yapılması, makale ve seminer saatlerine katılımın sağlanması ve seminer hazırlayarak hastalıklara yaklaşım algoritmalarının anlaşılmasını sağlamaktır
Değerlendirme Yöntemleri	Staj sonunda teorik(yazılı) ve sözlü sınav yapılacaktır.

2017–2018 Eğitim Rehberi**I. HAFTA**

Pazartesi	Ders	A	B	C	Öğrenme Düzeyi	Öğretim Üyesi
09.00-09.45	Kliniğin tanıtılması (P)				-	Prof. Dr. Nesim Kuğu
10.00-10.45	Şizofreni ve diğer psikotik bozukluklar	300	A4,A7, A35,A117 B2,B7,B12	A2,A3 B5,C8 E31	T-A	Prof. Dr. Nesim Kuğu
11.00-11.45	Vizit(P)					
13.30-14.20	Uygulama	C	C	C		
14.30-15.20	Uygulama					
15.30-16.30	Uygulama					
Salı						
09.00-09.45	Şizofreni ve diğer psikotik bozukluklar	300	A4,A7,A35 A117,B2 B7,B12	A2,A3 B5,C8 E31	T-A	Prof. Dr. Nesim Kuğu
10.00-10.45	Şizofreni ve diğer psikotik bozukluklar	300	A4,A7,A35 A117,B2 B7,B12	A2,A3 B5,C8 E31	T-A	Prof. Dr. Nesim Kuğu
11.00-11.45	Vizit					
13.30-14.20	Çocuk, Ergen ve Ailenin Psikiyatrik Değerlendirilmesi					Yrd. Doç. Dr. Ayla UZUN
14.30-15.20	Uygulama	C	C	C		
15.30-16.30	Uygulama					
Çarşamba						
09.00-09.45	Şizofreni ve diğer psikotik bozukluklar	300	A4,A7 A35,A117 B2,B7,B12	A2,A3 B5,C8 E31	T-A	Prof. Dr. Nesim Kuğu
10.00-10.45	Depresyon	67	A21,A64 A76,A77 A116,A117 B7,B12	A2,A3 B5,C8 E31	TT-A-K-i	Yrd. Doç. Dr. Zekeriya Yelboğa
11.00-11.45	Vizit	C	C	C		
13.30-14.20	Uygulama(P)	C				
14.30-16.30	Çocukta Normal Ruhsal Gelişim ve Psikososyal-Psikoseksüel Gelişim Evreleri					Yrd. Doç. Dr. Ayla UZUN
Perşembe						
09.00-09.45	Depresyon	67	A21,A64 A76,A77 A116,A117 B7,B12		TT-A-K-i	Yrd. Doç. Dr. Zekeriya Yelboğa
10.00-10.45	Bipolar Bozukluk	48	A4,A21 A35,A76 A77,A117 B2,B7,B12	B3	T-A	Yrd. Doç. Dr. Zekeriya Yelboğa
11.00-11.45	vizit					
13.30-14.20	Otizm Spektrum Bozuklukları					Yrd. Doç. Dr. S. Aybüke Sarı
14.30-16.30	Dikkat Eksikliği Hiperaktivite Bozukluğu ve Diğer Yıkıcı Davranım Bozuklukları					Yrd. Doç. Dr. S. Aybüke Sarı
Cuma						
09.00-09.45	Bipolar Bozukluk	48	A4,A21 A35,A76 A77, A117 B2,B7,B12	A2,A3 B5,C8 E31	T-A	Yrd. Doç. Dr. Zekeriya Yelboğa

2017–2018 Eğitim Rehberi

10.00-10.45	Şizofreni ve diğer psikotik bozukluklar	300	A4,A7 A35,A117 B2,B7,B12	A2,A3, B5,C8 E31	T-A	Prof. Dr. Nesim Kuğu
11.00-11.45	Vizit (P)					
13.30-14.20	Uygulama					
14.30-15.20	Uygulama					
15.30-16.30	Uygulama (P)					

II. HAFTA

Pazartesi	Ders	A	B	C	Öğrenme Düzeyi	Öğretim Üyesi
09.00-09.45	Fobik Bozukluklar	107	A7,A93 B3	A2,A3 B5,E31	T	Doç. Dr.Önder Kavakçı
10.00-10.45	Yaygın anksiyete bozuklukları	334	A7,A64 A76,A77 A177,B7	A2,A3 B5,C8 E31	ÖnT	Doç. Dr.Önder Kavakçı
11.00-11.45	Vizit (P)					
13.30-14.20	Obsesif kompulsif bozukluk	232	A7,A90 B7	A2,A3 B5,C8 E31	T	Doç. Dr.Önder Kavakçı
14.30-15.20	Uygulama					
15.30-16.30	Uygulama					
Salı						
09.00-09.45	Travma sonrası stres bozukluğu	312	A7,A64 A117, A116 B7	A2,A3 B5,C8 E31	T-A	Doç. Dr. Önder Kavakçı
10.00-10.45	Panik Bozukluk	248	A7,A93 A117 B3	A2,A3 B5,C8 E31	T-A	Doç. Dr.Önder Kavakçı
11.00-11.45	Vizit(P)					
13.30-14.20	Uygulama					
14.30-16.30	Çocukluk Çağında Görülen Psikiyatrik Bozukluklar (tik bozuklukları, kekemelik, dışa atım bozuklukları, intihar davranışı)					Yrd. Doç. Dr. S. Aybüke Sarı
Çarşamba						
09.00-09.45	Bedensel belirti bozukluğu (somatizasyon)	42	A7,A64	A2,A3 B5,E31	Ön-T	Doç. Dr.Önder Kavakçı
10.00-10.45	Konversiyon	193	A14	A2,A3 B5,C8 E31	Ön-T	Doç. Dr.Önder Kavakçı
11.00-11.45	Vizit					
13.30-14.20	Uygulama					
14.30-15.20	Uygulama					
15.30-16.30	Uygulama					
Perşembe						
09.00-09.45	Kişilik Bozuklukları	183	A4,A7 B7,B3	A2,A3 B5,E31	ÖnT	Yrd. Doç. Dr. Zekeriya Yelboğa
10.00-10.45	Alkol ve Madde kullanımı ile ilgili sorunlar	18	B3 B12	A2,A3 B5,E31	T-A-K	Yrd. Doç. Dr. Zekeriya Yelboğa
11.00-11.45	vizit					
13.30-14.20	uygulama					
14.30-15.20	uygulama					
15.30-16.30	uygulama (P)					

2017–2018 Eğitim Rehberi

Cuma						
09.00-09.45	Yeme bozuklukları	336	A7,A64 A76,A77 A117,B17	A2,A3 B5,E31	ÖnT-K-İ	Doç. Dr.Önder Kavakçı
10.00-10.45	Dissosiyatif Bozukluklar	80	A14 A7	A2,A3 B5,E31	Ön T	Doç. Dr.Önder Kavakçı
11.00-11.45	vizit					
13.30-14.20	uygulama					
14.30-15.20	uygulama					
15.30-16.30	uygulama					

III. HAFTA

Pazartesi	Ders	A	B	C	Öğrenme Düzeyi	Öğretim Üyesi
09.00-09.45	Cinsel işlev bozuklukları	57	A7,A21 A60	A2,A3 B5,E31	Ön T	Yrd. Doç. Dr. Derya Güliz
10.00-10.45	Psikofarmakoloji	C	A59	C8	TT-A-K-İ	Yrd. Doç. Dr. Nuryıl Yılmaz
11.00-11.45	Vizit					
13.30-14.20	Uygulama(P)					
14.30-15.20	Uygulama					
15.30-16.30	Uygulama					
Salı						
09.00-09.45	Psikofarmakoloji	C	A59	C8	TT-A-K-İ	Yrd. Doç. Dr. Nuryıl Yılmaz
10.00-10.45	İlaç yan etkileri	146	A59	-	TT-A-K-İ	Yrd. Doç. Dr. Nuryıl Yılmaz
11.00-11.45	Vizit			-	T	
13.30-14.20	Uygulama (P)					
14.30-15.20	Uygulama (P)	C				
15.30-16.30	Uygulama	C				
Çarşamba						
09.00-09.45	İntihar, kendine zarar verme	153	B7	A2,A3 B5,E1 E31,E32	A-K	Yrd. Doç. Dr. Derya Güliz Mert
10.00-10.45	Cinsel yönelim sorunları	59	A7	A3	ÖnT	Yrd. Doç. Dr. Derya Güliz Mert
11.00-11.45	Vizit (P)					
13.30-14.20	Kognitif Bozukluklar(Demans,deliryum)	184	A4,A14 A116	A2,A3 B5,E1 E42	T-A-K-İ	Yrd. Doç. Dr. Derya Güliz Mert
14.30-15.20	Dikkat eksikliği ve hiperaktivite bozukluğu	77	B2	A2 A3	ÖnT	Yrd. Doç. Dr. Derya Güliz Mert
15.30-16.30	Uygulama					
Perşembe						
13.30-14.20						
Cuma						
09.00-09.45	YAZILI SINAV					
10.00-10.45						
11.00-12.30	SÖZLÜ SINAV					

CUMHURİYET ÜNİVERSİTESİ TIP FAKÜLTESİ PSİKİYATRİ ANABİLİM DALI
STAJYER UYGULAMA KARNESİ

Sayın Stajyer Dr:

Psikiyatri Anabilimdalı öğretim üyeleri adına, bölüm içi staj programınız sonunda aşağıda tanımlı beceri ve tutumları kazanmış olmanızı bekliyoruz. Staj süresi boyunca, tanımlı faaliyetleri öğretim üyeleri veya anabilim dalı asistanları gözetim ve eşliğinde gerçekleştirdiğinizi kaşe-imza ile kayıt altına almak durumundasınız. Aşağıda tanımlı zorunlu işlemlerden 65, ek işlemlerden maksimum 35 olmak üzere 100 puan üzerinden değerlendirmeniz yapılacaktır. Zorunlu işlemlerden birinin eksikliği toplam işlem puanınızın sıfır olarak değerlendirilmesine yol açacaktır. Bu durumda staj ya da bütünleme sınavına alınmayacağınızı önemle hatırlatmak isteriz. Bu staj karnesinde tanımlı beceri ve tutumlar, tam olarak gerçekleştirilmesi durumunda, staj sonu final notunuza en az 10 (on) puan (100 üzerinden) şeklinde katkıda bulunacaktır.

Başarı Dileklerimizle

ZORUNLU İŞLEMLER	Puan	Tarih	Onay
Staj boyunca gerçekleşen vizitlerin en az % 80'ine katılma	10		
Serviste yatan hastalardaki acil psikiyatrik tablolara (ajitasyon,anksiyete, panik atak vb) müdahale pratiğine katılma	7		
Depresyon tanısı ve tedavisini öğrenme (olgu üzerinde,vizitlerde)	4		
Konversiyon bozukluğu tanısı ve tedavisini öğrenme (olgu üzerinde,vizitlerde)	4		
Akut psikotik ajitasyon tedavisini öğrenme	6		
Panik atak ve akut anksiyete tedavisini öğrenme	6		
Staj boyunca yapılan olgu sunumlarına tam katılım	8		
Ayaktan psikiyatrik hastaların muayenesi, tanı ve tedavi sürecine katılma	10		
Staj boyunca en az bir yatan hastanın psikiyatrik değerlendirmesi ve sunumu (vizitlerde)	10		
Zorunlu işlemler Toplam Puanı			
EK İŞLEMLER			
En az bir psikotrop ilaç reçetesi yazımına katılma	4		
Psikotrop ilaçlar hakkında bilgi sahibi olma	4		
Elektrokonvulzif tedavi hakkında bilgi edinme	4		
Adli psikiyatrik durumlar ve bu durumların yönetilmesi konusunda bilgilendirilme (TCK 32/1 ve 32/2. Maddeleri, vesayet vs) (sorumlu asistan ile)	4		
Poliklinikte psikolojik testler hakkında bilgilendirilme (psikolog ile)	4		
En az bir psikiyatri konsültasyonuna katılım (konsültan hekim ile)	4		
Psikoterapiler hakkında bilgilendirilme	4		
Psikiyatri stajıyla ilgili geri bildirimde (eleştiri ve öneri) bulunma	4		
Ek işlemler Toplam Puanı			

Karar (Puan) :

Tarih :

Staj Kodu	5.ÜRO
Adı	Üroloji
Staj Yılı	5
Staj Süresi	15 işgünü (üç hafta)
Teorik Ders Saati	46
Uygulamalı Ders Saati	34
Staj Kredisi	5
Eğitim Dili	Türkçe
Staj Türü	Zorunlu
Staj Ön Koşulları	Dönem V öğrencisi olmak
Staj Sorumlusu	Prof. Dr. Emin Yener Gültekin
Ders Veren Öğretim Üyeleri	Prof. Dr. Emin Yener Gültekin Prof. Dr. Gökhan Gökçe Doç. Dr. Esat Korgalı Yrd. Doç. Dr. Kaan Gökçen
Staj İçeriği	<ul style="list-style-type: none"> • Ürolojik hastalarda öykü alma, • Genel ve soruna yönelik fizik muayene • Dosya hazırlama • Hasta başı eğitimi, • Poliklinikte laboratuvar testleri ve görüntüleme yöntemlerinin yorumlama • Girişimsel ve girişimsel olmayan ürolojik uygulamalar • Teorik dersler, • Klinik içi eğitim toplantıları toplantılarına katılım ve • Ameliyathanede pratik uygulamaları kapsar. • Stajyerler servis ve poliklinikte öğretim üyelerinin denetiminde hastaları takip ederler
Staj Amacı	Mezun olacak hekimin sık görülen ve çoğu kez birinci basamakta tedavi edilebilecek, ürolojik problemleri tedavi edebilmesi, Ürolojik acil durumları ve sık görülen kanserleri tanıyabilmesi, ve gerektiğinde bir üroloji uzmanına sevk etmesi için gerekli bilgi, beceri ve tutumu kazandırmaktır.
Öğrenim Çıktıları	<ul style="list-style-type: none"> • Ürolojik acilleri tanıyabilir, yapılması hemen gereken acil girişimleri yapar ve hastanın sevkini sağlar. • Ürolojik kanserler önemini bilir ve kuşkulandığında hastayı üroloğa yönlendirir. • Taş hastalığını tanıyabilir ve ureter koliğini tedavi eder. • Yaşlanan erkeklerin hastalığı olan BPH ve Prostat kanserinden kuşkulandığında temel testlerini yapar ve üroloğa yönlendirir. • Üriner sistem enfeksiyonları tanıyabilir, birinci basamakta tedavi edilenlerini tedavi eder, koruyucu önlemleri alır, komplike olanların sevkini sağlar. • Ürogenital sistemin konjenital anomalilerini tanıyabilir ve gerekliyse bir üst basamak sağlık kuruluşlarına yönlendirir. • Erişkin cinsel sağlığı ve üreme sağlığı gibi konularda bilgi sahibi olur ve bu konularda şikayeti olanları gerektiğinde ileri sağlık kuruluşlarına yönlendirir. • Ürolojik hastalıkla ilgili öykü alma, tedaviyi planlama, kayıt tutma ve rapor hazırlamayı bilir. • Genel ve soruna yönelik fizik muayene yapmayı bilir

2017–2018 Eğitim Rehberi

Öğretme Yöntemleri	<ul style="list-style-type: none">• Teorik ders• Stajyerlerin seminer sunumları• Öğretim üyesi ile hasta başı pratik eğitim ve ziyaret• Uzmanlık öğrencileri ile anamnez alma, dosya hazırlama, hasta ile iletişim• Poliklinikte hastaya yaklaşım, tanı ve tedavi sürecine aktif katılım• Ameliyathanede basit cerrahi işlemler• Poliklinikte girişimsel ürolojik uygulamalara katılım
Değerlendirme Yöntemi	<ul style="list-style-type: none">• Hasta başı pratik eğitimde konu ile ilgili teorik ve pratik bilgilerin vaka üzerinden değerlendirilmesi• Staj karnesinin değerlendirilmesi• Staj sonunda çoktan seçmeli yazılı sınav• Staj sonunda sözlü sınav
Önerilen Kaynaklar	Temel Üroloji, 4. Baskı, 2011. Smith's General Urology, 18th edition, 2013.

I. HAFTA						
Gün / Saat	Ders	A	B	C	Öğrenme Düzeyi	Öğretim Üyesi
Pazartesi						
08:30 - 09:00	Tanışma ve Anabilim Dalı hakkında bilgilendirme					
09:00 - 10:00	Uygulamalı eğitim					
10:00 - 12:00	Fizik Muayene ve Semptomatoloji (D)					Doç. Dr. Esat KORGALI
13:30 - 14:30	Ürogenital Tbc (D)				ÖnT	Prof. Dr. Gökhan GÖKÇE
14:30 - 16:00	Uygulamalı Eğitim					
Salı						
08:30 - 09:00	Uygulamalı eğitim					
09:00 - 10:00	Cinsel temasla bulaşan Üretritler (D)				TT-K	Prof. Dr. Yener GÜLTEKİN
10:00 - 11:00	Testis Torsiyonu (S)				A	Prof. Dr. Gökhan GÖKÇE
11:00 - 12:00	Uygulamalı eğitim					
13:30 - 15:30	Obstrüksiyon ve Staz (D)				T-A	Prof. Dr. Yener GÜLTEKİN
15:30 - 16:00	Uygulamalı eğitim					
Çarşamba						
08:30 - 09:00	Uygulamalı Eğitim					
09:00 - 10:00	Makale ve Seminer saati					
10:00 - 11:00	Priapizm (S)				A	Prof. Dr. Gökhan GÖKÇE
11:00 - 12:00	Diversiyon teknikleri ve kateterler (S)					Doç. Dr. Esat KORGALI
13:30 - 15:30	Ürogenital Travmalar (D)				A	Yrd. Doç. Dr. Kaan GÖKÇEN
15:30 - 16:00	Uygulamalı eğitim					
Perşembe						
08:30 - 09:00	Uygulamalı eğitim					
09:00 - 11:00	Konjenital Anomaliler (D)				ÖnT	Prof. Dr. Yener GÜLTEKİN
11:00 - 12:00	Uygulamalı eğitim					
13:30 - 14:30	Enürezis Nokturna (S)				ÖnT	Doç. Dr. Esat KORGALI
14:30 - 16:00	Uygulamalı Eğitim					
Cuma						
08:30 - 09:00	Uygulamalı Eğitim					
09:00 - 11:00	Vezikoreteral Reflu (D)				ÖnT	Yrd. Doç. Dr. Kaan GÖKÇEN
11:00 - 12:00	Uygulamalı eğitim					
13:30 - 14:30	AkutSistiler, İntestisyelSistit (S)				TT/ÖnT	Prof. Dr. Gökhan GÖKÇE
14:30 - 16:00	UygulamalıEğitim					

D : Ders S : Seminer

II. HAFTA						
Gün / Saat	Ders	A	B	C	Öğrenme Düzeyi	Öğretim Üyesi
Pazartesi						
08:30 - 09:00	Uygulamalı eğitim					
09:00 - 10:00	Üroradyoloji (S)				ÖnT-K	Doç. Dr. Esat KORGALI
10:00 - 12:00	Prostat Kanseri (D)				TT	Doç. Dr. Esat KORGALI
13:30 - 15:30	Renal Transplantasyon (D)					Yrd. Doç. Dr. Kaan GÖKÇEN
15:30 - 16:00	Uygulamalı eğitim					
Salı						
08:30 - 09:00	Uygulamalı eğitim					
09:00 - 11:00	İntraskrotal kitleler (D)				ÖnT	Prof. Dr. Gökhan GÖKÇE
11:00 - 12:00	Uygulamalı Eğitim					
13:30 - 14:30	Prostatitler (S)				ÖnT	Prof. Dr. Yener GÜLTEKİN
14:30 - 16:00	Uygulamalı eğitim					
Çarşamba						
08:30 - 09:00	Uygulamalı eğitim					
09:00 - 10:00	Makale ve Seminer saati					
10:00 - 11:00	Nörojenikmesane (D)				ÖnT	Doç. Dr. Esat KORGALI
11:00 - 12:00	Aşırı Aktif Mesane (D)				ÖnT	Doç. Dr. Esat KORGALI
13:30 - 14:30	Renal Kolik (S)				A	Prof. Dr. Yener GÜLTEKİN
14:30 - 16:00	Uygulamalı eğitim					
Perşembe						
08:30 - 09:00	Uygulamalı eğitim					
09:00 - 11:00	Üriner Sistem Taş Hastalığı (D)				T-A	Prof. Dr. Gökhan GÖKÇE
11:00 - 12:00	Uygulamalı Eğitim					
13:30 - 14:30	Fimozis, Parafimozis (S)				T-A	Prof. Dr. Yener GÜLTEKİN
14:30 - 16:00	Uygulamalı eğitim					
Cuma						
08:30 - 09:00	Uygulamalı eğitim					
09:00 - 11:00	Böbrek Kanseri (D)				ÖnT	Prof. Dr. Yener GÜLTEKİN
11:00 - 12:00	Uygulamalı Eğitim					
13:30 - 14:30	Hematüri (S)				T	Prof. Dr. Gökhan GÖKÇE
14:30 - 16:00	UygulamalıEğitim					
D : Ders S : Seminer						

III. HAFTA

Gün / Saat	Ders	A	B	C	Öğrenme Düzeyi	Öğretim Üyesi
Pazartesi						
08:30 - 09:00	Uygulamalı eğitim					
09:00 - 10:00	İnfertilite (D)				ÖnT	Doç. Dr. Esat KORGALI
10:00 - 11:00	Cinsel Fonksiyon / Disfonksiyon (D)				ÖnT	Doç. Dr. Esat KORGALI
11:00 - 12:00	Epididimitler (S)					Prof. Dr. Yener GÜLTEKİN
13:30 - 14:30	Transüretal Girişimler (S)					Doç. Dr. Esat KORGALI
14:30 - 16:00	Uygulamalı eğitim					
Salı						
08:30 - 09:00	Uygulamalı eğitim					
09:00 - 11:00	Testis Tümörleri (D)				ÖnT- K	Prof. Dr. Yener GÜLTEKİN
11:00 - 12:00	Uygulamalı Eğitim					
13:30 - 15:30	BPH (D)				ÖnT	Yrd. Doç. Dr. Kaan GÖKÇEN
15:30 - 16:00	Uygulamalı eğitim					
Çarşamba						
08:30 - 09:00	Uygulamalı eğitim					
09:00 - 10:00	Makale ve Seminer saati					
10:00 - 12:00	Üriner sistem Enfeksiyonları (D)				TT-K	Prof. Dr. Gökhan GÖKÇE
13:30 - 15:30	Pelvik Organ Prolapsus ve Ürojinekoloji (D)				ÖnT	Doç. Dr. Esat KORGALI
15:30 - 16:00	Uygulamalı Eğitim					
Perşembe						
08:30 - 09:00	Uygulamalı eğitim					
09:00 - 11:00	Mesane Tümörü (D)				ÖnT - K	Yrd. Doç. Dr. Kaan GÖKÇEN
11:00 - 12:00	Uygulamalı Eğitim					
13:30 - 16:00	Uygulamalı eğitim					
Cuma						
09:00	SINAV					
D : Ders S : Seminer						

CUMHURİYET ÜNİVERSİTESİ TIP FAKULTESİ
ÜROLOJİ ANABİLİM DALI STAJYER UYGULAMA KARNESİ

Sayın Stajyer Dr:

Üroloji Anabilim Dalı öğretim üyeleri adına, bölüm içi staj programınız sonunda aşağıda tanımlı beceri ve tutumları kazanmış olmanızı bekliyoruz. Staj süresi boyunca, tanımlı faaliyetleri öğretim elemanları veya anabilim dalı asistanları gözetim ve eşliğinde gerçekleştirmenizi kayıt altına almak durumundasınız. Zorunlu işlemlerden birinin eksikliği toplam işlem puanınızın sıfır olarak değerlendirilmesine yol açacaktır. Bu durumda, staj ya da bütünleme sınavına alınmayacağınızı önemle hatırlatmak isteriz. . Bu staj karnesinde tanımlı beceri ve tutumların tam olarak gerçekleştirilmesi durumunda, staj sonu final notunuza 10 (on) puan (100 üzerinden) şeklinde katkıda bulunacaktır.

Başarı dileklerimizle.

	Puan	Tarih	Onay
Zorunlu işlemler			
Anamnez alma	10		
Fizik muayene yapma	10		
Görüntüleme tetkiklerini değerlendirme	10		
Lab. Bulgularının tanınması	10		
Ürolojik terimlerin öğrenilmesi	10		
Üreteral kateterizasyon yapılması	10		

Ek işlemler			
Orta akım idrar örneği alınması	4		
Diversiyonların öğrenilmesi	4		
Üroflovetri gözlenmesi	4		
Transrektal USG biyopsi gözlenmesi	4		
Ürodinami gözlenmesi	4		
ESWL gözlenmesi	4		
Yara yeri bakımı	4		
Operasyon öncesi hazırlık	4		
Operasyon Gözleme	4		

Karar (Puan) :

Tarih :

DÖNEM VI

CUMHURİYET ÜNİVERSİTESİ TIP FAKÜLTESİ
İNTÖRN DOKTORLUK YÖNERGESİ

Amaç ve Kapsam

Madde 1 - (1) Bu Yönerge, Cumhuriyet Üniversitesi Tıp Fakültesi Dönem VI eğitim programının, Tıp Fakültesinin hedef ve stratejileriyle uyumlu biçimde yürütülmesini sağlamak ve Dönem VI öğrencilerinin haklarını ve yükümlülüklerini belirlemek amacı ile hazırlanmıştır. Bu yönerge, intörn doktorluk eğitiminin amacını, çalıştıkları tüm anabilim-bilim dallarında intörnlük eğitiminin verilme şeklini, intörn doktorların görev, yetki ve sorumluluklarını kapsar.

Dayanak

Madde 2 - (1) Bu uygulama esasları 1 Temmuz 2012 tarih ve 28340 sayılı Cumhuriyet Üniversitesi Tıp Fakültesi Eğitim Öğretim ve Sınav Yönetmeliği esaslarına dayanılarak hazırlanmıştır.

Tanımlar

Madde 3 - (1) İntörn Doktor: Tıp fakültesi eğitiminin ilk beş döneminin bütün derslerini başarı ile geçmiş ve hekimlik pratiğine hazırlanmak üzere Dönem VI'ya geçtiği belgelenmiş tıp fakültesi öğrencisi intörn doktor olarak isimlendirilir. İntörn doktorluk dönemi, öğrencilik ile tıp doktorluğu arasındaki geçiş dönemi olup tıbbi bilgi ve beceriler, iletişim becerileri ve mesleki değerleri kullanarak klinik sorunlara çözüm getirme becerisinin geliştirildiği bir süreçtir.

a. İntörnlük Stajı Sorumlusu: İntörn doktorların çalıştıkları her Anabilim Dalı Başkanı intörn doktorların eğitiminden sorumludur ve Yönerge kapsamında intörnlük Stajı Sorumlusu olarak adlandırılır.

b. Dönem VI Koordinatörü ve Yardımcıları: Görev tanımları Cumhuriyet Üniversitesi Tıp Fakültesi Koordinatörler Kurulu Yönergesinde tanımlanmış olup Dönem VI öğrencilerinden sorumlu olan Koordinatör ve yardımcılarıdır.

c. İntörn doktor karneleri: Cumhuriyet Üniversitesi Tıp Fakültesinin eğitim hedefleri ve müfredatına uygun olarak anabilim dalları tarafından hazırlanan ve Koordinatörler Kurulunca onaylanan intörnlük stajlarında kazanılması beklenen bilgi, beceri, tutum ve davranışları içeren değerlendirme araçlarıdır. Bu karne anabilim dalının intörn eğitimi için belirlediği hedefler doğrultusunda hazırlayacağı staj beceri listesi ve intörn doktor hakkında değerlendirmenin bulunduğu alandan oluşur.

d. Staj Beceri Listesi: İntörn doktorların kendilerini, anabilim dalları, Koordinatörler Kurulu ve Dekanlığın eğitim sürecini değerlendirebilmeleri için geliştirilen, intörnlük stajları süresince kazanılması beklenen becerilerin listeleridir. Her anabilim-bilim dalı kendi alanı ile ilgili olarak öğrenciye kazandıracığı beceriler listesini ve bu becerileri kazanmak için gerçekleştireceği işlemler listesini, gerekirse en az kaç kez yapılacağını da belirterek her eğitim öğretim dönemi başlamadan 1 (bir) ay önce Dönem VI Koordinatörlüğüne bildirir. Bu listelerde yer alan becerilerin gerçekleştirildiği/kazandığının intörn doktor tarafından belgelendirilmesi ve ilgili Anabilim-Bilim dalınca onayı gereklidir. İntörnlerin Çalışma Biçimi, Görev, Yetki ve Sorumlulukları

Madde 4 – (1)

- Her eğitim öğretim döneminin başlangıcından en az bir ay önce dönem VI Koordinatörü, ve yardımcıları ile intörn öğrenciler bir araya gelerek intörnlük dönemi ile ilgili genel bir bilgilendirme toplantısı yapar.
- İntörn doktorlar, VI dönem için eğitim öğretimin başladığı ayın ilk mesai günü veya o ayın on altısından itibaren ilk pazartesi günü intörnlük stajlarına başlar. İntörnlük dönemi klinik ve poliklinik uygulamaları ile saha çalışmalarının yapıldığı stajlardan oluşan on iki aylık (tam yıl) bir süreyi kapsar. İntörnlük dönemi stajı dilimleri ve süreleri Koordinatörler Kurulunun önerisi ile Fakülte Kurulunca belirlenir.
- İntörnlük Stajı grupları Cumhuriyet Üniversitesi Tıp Fakültesi Eğitim Öğretim ve Sınav Yönetmeliği esas alınarak Dönem VI Koordinatörü tarafından belirlenir. Grupların listeleri stajlar başlamadan bir hafta önce ilgili Anabilim dalı sekreterliklerine gönderilir.
- Klinik/servis işleyişinde intörnlerin nasıl gruplanacağı, ilgili Anabilim-Bilim Dalı Başkanı tarafından belirlenir.
- İntörnlük stajının başlangıcında Anabilim Dalı Başkanı kliniğin/servisin işleyişi, eğitim programı ve intörnlerin nasıl değerlendirileceği konularında intörnleri bilgilendirilir.
- İntörnlerin çalışma saatleri 08.00 - 17.00'dir. Vardiya usulü çalışan Klinik/Polikliniklerde intörnlerin çalışma süreleri planlamasını ilgili Anabilim-Bilim Dalı İntörnlük Stajı Sorumlusu yapar.
- İntörn doktor çalışması süresince klinikçe uygun görülen kıyafetini giymek, yakasında fotoğraflı ve üzerinde intörn doktor yazılı kimlik belgesini taşımak mecburiyetindedir.
- İntörn doktor, öğretim üyelerinin gözetimi ve sorumluluğunda olmak üzere; öğretim üyeleri, klinik asistanları, hemşire ve personel ile bir ekip çalışması içinde ve klinik/poliklinik uygulamalarına sadece öğretim üyelerinin direktifleri doğrultusunda katılır.
- Esas olarak intörnlük dönemindeki eğitim programının amacı hekim adayının bu dönemi başarıyla tamamladığında hekimlik sanatını en iyi biçimde tek başına uygulayabileceği bir düzeye getirmektir. Bu öğrenme sürecini intörn doktorlar

öğretim üyelerinin gözetiminde gerçekleştirirler.

j. İntörn doktor her türlü sağlık hizmetleri, poliklinik, ameliyat, laboratuvar çalışması, olgu sunumu, konferans, seminer ve benzeri tüm klinik faaliyetlere katılmak ve denetim altında olmak kaydı ile bu faaliyetlerden intörn karnesinde tanımlanmış olanları bizzat yapmak zorundadır.

k. Bu dönemde sınav yoktur. Öğrencilerin çalışmaları program çerçevesinde günlük olarak izlenir ve öğrencinin başarılı olup olmadığı ilgili anabilim-bilim dalı öğretim üyeleri tarafından belirlenir.

Levent İntörn doktorlar buldukları kliniğin çalışma düzenine uygun olarak nöbet tutulan birimlerde nöbetlere kalırlar. Nöbet çalışması günlük çalışmadakine benzer şekilde yürütülür. Öğrenciler uygulanan program içinde nöbet tutulan staj diliminde haftada en fazla üç nöbet tutarlar. Nöbet sırasında klinik nöbetçi hekimine karşı doğrudan sorumludurlar. Nöbetler eğitim amaçlıdır. Hizmet açığının kapatılması için nöbet saatleri ve sayıları artırılmaz.

m. İntörn nöbet çizelgeleri ilgili Anabilim-Bilim Dalı İntörnlük Stajı Sorumlusu tarafından hazırlanır. İntörnlük bu nöbet çizelgelerine uymakla yükümlüdür. Nöbet değişiklikleri ilgili Anabilim-Bilim Dalı staj sorumlusunun izni ile gerçekleştirilebilir.

n. İlgili Anabilim-Bilim Dalı, intörn doktorun gündüz mesaisinde ve nöbetlerde kullanabileceği mekânın sağlanmasından ve buralardaki fiziki şartların iyileştirilmesinden sorumludur.

o. İntörnlük her birimdeki süreleri eksiksiz olarak tamamlamak zorundadır. İntörn doktorlar, geçerli bir gerekçe belirtmeksizin ve sorumlulardan izin almadan staja devamsızlık yapamazlar. Sağlık ya da geçerli bir mazerete bağlı devamsızlık tüm staj süresinin %10'undan fazla olamaz. Devamsızlığın %10'dan fazla olması durumunda, intörn doktor o stajdan başarısız sayılır ve yukarıda sayılan kurallar dâhilinde stajını tekrarlar.

İntörnlük;

a. Hekim dışı sağlık personelinin iş yükünü azaltmak için kullanılamazlar.

b. Hastane içindeki çalışmalarında kalite belgelerine uymak zorundadırlar. (Örneğin tıbbi, evsel ve geri dönüşümlü atıkları nereye atacağını bilmeli ve buna uymalıdır.)

c. Hasta ve yakınlarının haklarını bilmek; bunlara saygılı olmak ve hasta bilgilerinin gizliliği ilkesine uymak zorundadırlar.

d. Hiçbir şekilde hastaya, hasta yakınlarına ve diğer şahıslara hasta ile ilgili açıklama yapamaz, hasta hakkında tıbbi bilgileri aktaramazlar.

e. Acil durumlar haricinde hasta nakli yapamazlar. Ancak hasta bir personel tarafından taşınır iken ona eşlik edebilirler.

İntörnlük Stajı Sorumlusunun Çalışma Biçimi, Görev, Yetki ve Sorumlulukları

Madde 5 – (1)

a. Öğrencilerin birimdeki eğitim ve rotasyon programlarını düzenlemek

b. Uygulamalı derslerin ve seminerlerin düzenli bir şekilde yapılmasını sağlamak

c. İntörn nöbet çizelgelerini hazırlamak veya hazırlatmak,

d. İntörn doktorların Dönem VI Koordinatörü, öğrenci işleri ve anabilim dalı arasındaki iletişimini sağlamak,

e. İntörnlük Stajı Dönemi sonunda devam ve başarı durumlarını Dönem VI Koordinatörlüğüne bildirmek,

f. Kendi Anabilim-Bilim dallarındaki intörnlük eğitimi ile ilgili sorun ve önerilerini Dönem VI

g. Koordinatörlüğüne bildirmek,

h. Akademik yılsonunda kendi anabilim-bilim dallarındaki intörn eğitimi ile ilgili yıllık uygulama ve önerilerini içeren yazılı bir rapor hazırlamak ve Dönem VI Koordinatörlüğe bildirmek,

i. İntörn karnelerinin intörnlük stajı boyunca intörnlük tarafından düzenli bir şekilde doldurulup doldurulmadığını denetlemek, intörnlük stajı bitiminde bu karneleri kendi Anabilim-Bilim Dalı öğretim üyeleri ile birlikte değerlendirip öğrenci hakkındaki kanaati intörn karnesine işleyerek bu karneyi Dönem VI Koordinatörlüğüne ulaştırmak.

Dönem VI Eğitim Programı

Madde 6 – (1) Cumhuriyet Üniversitesi Tıp Fakültesi Eğitim Öğretim ve Sınav Yönetmeliğinde tanımlanmış şekildedir.

İntörnlük Çalışmasının Değerlendirilmesi

Madde 7 – (1) Cumhuriyet Üniversitesi Tıp Fakültesi Eğitim Öğretim ve Sınav Yönetmeliğinde tanımlanmış şekildedir.

Yürürlük

Madde 8 – (1) Bu Yönerge, Cumhuriyet Üniversitesi Senatosunun kabulünden sonra yürürlüğe girer.

Yürütme

Madde 9– (1) Bu Yönerge hükümleri Cumhuriyet Üniversitesi Tıp Fakültesi Dekanı tarafından yürütülür.

CUMHURİYET ÜNİVERSİTESİ TIP FAKÜLTESİ
ACIL TIP AD İNTÖRN KARNESİ

İntörn Dr. Ad, Soyad :
No :
Sorumlu Başasistan :
Sorumlu Öğretim Üyesi :

Acil Tıp intörn eğitim programı çerçevesinde bir öğrencinin 8 haftalık rotasyonu sonrası ulaşması beklenen bilgi, beceri ve tutum 'lar aşağıda sıralanmıştır. Bilgi ve Tutum bölümündeki her bir madde 2, Beceri bölümündeki her bir madde 3 puan değerindedir. Acil Tıp intörn eğitim programından başarılı olabilmek için; en az 60 puan almak gerekmektedir.

		Puan
Bilgi	1. Yetişkin ve pediatrik hasta izlemindeki temel noktaları bilir.	
	2. Travma hastalarına yaklaşımı bilir.	
	3. Hangi hastanın ne şekilde monitörize edileceğini bilir.	
	4. Vizitlerde hastalarını sunar.	
	5. Durumu acil olan hastayı ayırt edebilir.	
	6. Sıvı-elektrolit gereksinimini hesaplamayı bilir.	
	7. Sık kullanılan ilaçların dozlarını bilir.	
	8. İnsan haklarını, hasta ve çocuk haklarını bilir.	
	9. Epikriz yazmayı ve taburculuk önerilerinde bulunmayı bilir.	
	10. İntoksikasyon hastalarını değerlendirebilir.	
Beceri	1. Acil ve elektif entübasyon yapar.	
	2. Venöz ve arteriyel kan alabilir.	
	3. Damar yolu açabilir.	
	4. N/G sonda takar.	
	5. Yaralanmalarda süturasyon yapar.	
	6. Yara, yanık pansumanı yapabilir.	
	7. Kan şekeri ölçebilir.	
	8. Tansiyon ölçer.	
	9. İdrar sondası takabilir.	
	10. İleri yaşam desteği resüsitasyonu uygulayabilir.	
	11. Mide yıkamayı ve aktif kömür uygulamayı bilir.	
	12. Kanama zamanı testi yapmayı bilir.	
	13. Postural drenaj yapabilir.	
	14. Lezyondan örnek alabilir, kültür ekimi yapabilir.	
	15. İV enjeksiyon yapar.	
	16. Kan ve idrar kültürü alabilir.	
	17. Otoskopik, oftalmoskopik muayene yapabilir.	
	18. EKG çekebilir.	
	19. Sıvı-elektrolit gereksinimini hesaplar ve order edebilir.	
	20. İn hale/nebülize şekilde ilaç uygulayabilir.	
Tutum	1. Yatan hastaların ve ailesinin psikolojisini bilir ve onlarla doğru iletişim kurar.	
	2. Deontolojiyi bilir ve tıp etiğine uygun davranır.	
	3. Hasta dosyası formatına uygun bir şekilde düzenli dosya tutar.	
	4. Kendisinden yapılması istenenlerin nedenlerini sorgular.	
	5. İzlediği hastalar ile ilgili teorik bilgi okur ve tartışır.	
	6. Yaptığı işlemleri ve tedavileri kanıta dayalı olarak yapar.	
	7. Acil tıp Anabilim Dalı'nın akademik ders programına, düzenlenen kurslara, vaka toplantılarına düzenli olarak katılır.	

	8. Çocuk ihmali ve istismarı konusunda duyarlıdır.	
	9. İnsan haklarını, hasta ve çocuk haklarını bilir ve bu konularda daima duyarlı davranır.	
	10. Bilgilendirilmiş onam formu almayı bilir.	

İntörn Dr:
İmza

Acil Tıp intörn eğitim programı rotasyonundan;
Toplam puan :
Başarılı : []
Başarısız : []
Tarih :
Sorumlu Başasistan :
Sorumlu Öğretim Üyesi :

Onay
Acil Tıp AD Başkanı

Acil Tıp Anabilim Dalı Dönem VI Staj Programı 2017-2018				
	Ders(9 ⁰⁰ -12 ⁰⁰)	Öğretim Üyesi	Teorik Ders (13 ⁰⁰ -16 ⁰⁰)	Öğretim Üyesi
1. Hafta				
1.Gün	Pratik Uygulama	Yrd.Doç.Dr. Y Kenan Tekin	Tyd	Yrd.Doç.Dr. Y Kenan Tekin
2.Gün	Pratik Uygulama	Doç.Dr. İlhan Korkmaz	İyd	Doç.Dr. İlhan Korkmaz
3.Gün	Pratik Uygulama	Yrd.Doç.Dr. Erdal Demirtaş	Kan Gazları	Yrd.Doç.Dr. Erdal Demirtaş
4.Gün	Pratik Uygulama	Doç.Dr.F. Mutlu Kukul Güven	Travmalı Hastaya Yaklaşım	Doç.Dr.F. Mutlu Kukul Güven
5.Gün	Pratik Uygulama	Yrd.Doç.Dr. Y Kenan Tekin	Diabetik Ketoasidoz	Yrd.Doç.Dr. Y Kenan Tekin
2. Hafta				
1.Gün	Pratik Uygulama	Doç.Dr. İlhan Korkmaz	Adrenal Kriz	Doç.Dr. İlhan Korkmaz
2.Gün	Pratik Uygulama	Yrd.Doç.Dr. Erdal Demirtaş	Svh	Yrd.Doç.Dr. Erdal Demirtaş
3.Gün	Pratik Uygulama	Doç.Dr.F. Mutlu Kukul Güven	Göğüs Ağrılı Hastaya Yaklaşım	Doç.Dr.F. Mutlu Kukul Güven
4.Gün	Pratik Uygulama	Yrd.Doç.Dr. Y Kenan Tekin	Solunum Sıkıntılı Hastaya Yaklaşım	Yrd.Doç.Dr. Y Kenan Tekin
5.Gün	Pratik Uygulama	Doç.Dr. İlhan Korkmaz	Karın Ağrılı Hastaya Yaklaşım	Doç.Dr. İlhan Korkmaz
3. Hafta				
1.Gün	Pratik Uygulama	Yrd.Doç.Dr. Erdal Demirtaş	Zehirlenme Olgularına Yaklaşım	Yrd.Doç.Dr. Erdal Demirtaş
2.Gün	Pratik Uygulama	Doç.Dr. F. Mutlu Kukul Güven	Akut Koroner Sendromlar	Doç.Dr. F. Mutlu Kukul Güven
3.Gün	Pratik Uygulama	Yrd.Doç.Dr. Y Kenan Tekin	Ekg- Supraventriküler Aritmiler	Yrd.Doç.Dr. Y Kenan Tekin
4.Gün	Pratik Uygulama	Doç.Dr. İlhan Korkmaz	Ekg -Ventriküler Aritmiler	Doç.Dr. İlhan Korkmaz
5.Gün	Pratik Uygulama	Yrd.Doç.Dr. Erdal Demirtaş	Kalp Yetmezliği Ve Akciğer Ödemi	Yrd.Doç.Dr. Erdal Demirtaş
4. Hafta				
1.Gün	Pratik Uygulama	Doç.Dr. F. Mutlu Kukul Güven	Koah- Bronşial Astım	Doç.Dr. F. Mutlu Kukul Güven
2.Gün	Pratik Uygulama	Yrd.Doç.Dr. Y Kenan Tekin	Pulmoner Emboli	Yrd.Doç.Dr. Y Kenan Tekin
3.Gün	Pratik Uygulama	Doç.Dr. İlhan Korkmaz	Hiponatremi- Hipernatremi	Doç.Dr. İlhan Korkmaz
4.Gün	Pratik Uygulama	Yrd.Doç.Dr. Erdal Demirtaş	Hipopotasemi- Hiperpotasemi	Yrd.Doç.Dr. Erdal Demirtaş
5.Gün	Pratik Uygulama	Doç.Dr. F. Mutlu Kukul Güven	Hiperkalsemi- Hipokalsemi	Doç.Dr. F. Mutlu Kukul Güven

2017–2018 Eğitim Rehberi

Acil Tıp Anabilim Dalı Dönem VI Staj Programı(*)				
	Ders(9 ⁰⁰ -12 ⁰⁰)	Öğretim Üyesi	Teorik Ders (13 ⁰⁰ -16 ⁰⁰)	Öğretim Üyesi
5.Hafta				
1.Gün	Pratik Uygulama	Yrd.Doç.Dr. Y. Kenan Tekin	A.Pankreatit	Yrd.Doç.Dr. Y. Kenan Tekin
2.Gün	Pratik Uygulama	Doç.Dr. İlhan Korkmaz	Hipertansif Aciller	Doç.Dr. İlhan Korkmaz
3.Gün	Pratik Uygulama	Yrd.Doç.Dr. Erdal Demirtaş	Aort Diseksiyonu	Yrd.Doç.Dr. Erdal Demirtaş
4.Gün	Pratik Uygulama	Doç.Dr. F.Mutlu Kukul Güven	Epilepsi	Doç.Dr. F.Mutlu Kukul Güven
5.Gün	Pratik Uygulama	Yrd.Doç.Dr. Y. Kenan Tekin	Non-Ketotik Hiperglisemik Hiperosmolar Koma	Yrd.Doç.Dr. Y. Kenan Tekin
6.Hafta				
1.Gün	Pratik Uygulama	Doç.Dr. İlhan Korkmaz	Hipertiroidi	Doç.Dr. İlhan Korkmaz
2.Gün	Pratik Uygulama	Yrd.Doç.Dr. Erdal Demirtaş	Hipotiroidi	Yrd.Doç.Dr. Erdal Demirtaş
3.Gün	Pratik Uygulama	Doç.Dr. F.Mutlu Kukul Güven	Göğüs Travmalı Hastalara Yaklaşım	Doç.Dr. F.Mutlu Kukul Güven
4.Gün	Pratik Uygulama	Yrd.Doç.Dr. Y. Kenan Tekin	Karın Travmalı Hastalara Yaklaşım	Yrd.Doç.Dr. Y. Kenan Tekin
5.Gün	Pratik Uygulama	Doç.Dr. İlhan Korkmaz	Kafa Travmalı Hastalara Yaklaşım	Doç.Dr. İlhan Korkmaz
7.Hafta				
1.Gün	Pratik Uygulama	Yrd.Doç.Dr. Erdal Demirtaş	Mantar Zehirlenmeleri	Yrd.Doç.Dr. Erdal Demirtaş
2.Gün	Pratik Uygulama	Doç.Dr. F.Mutlu Kukul Güven	Sedoanaljezi	Doç.Dr.F. Mutlu Kukul Güven
3.Gün	Pratik Uygulama	Yrd.Doç.Dr. Y Kenan Tekin	Parasetamol Zehirlenmesi	Yrd.Doç.Dr. Y Kenan Tekin
4.Gün	Pratik Uygulama	Doç.Dr. İlhan Korkmaz	Tca Zehirlenmesi	Doç.Dr. İlhan Korkmaz
5.Gün	Pratik Uygulama	Yrd.Doç.Dr. Erdal Demirtaş	Üst Gis Kanamalı Hastaya Yaklaşım	Yrd.Doç.Dr. Erdal Demirtaş
8.Hafta				
1.Gün	Pratik Uygulama	Doç.Dr. F.Mutlu Kukul Güven	Sütür Materyalleri Ve Teknikleri	Doç.Dr. F.Mutlu Kukul Güven
2.Gün	Pratik Uygulama	Yrd.Doç.Dr. Y Kenan Tekin	Damar Yolu Açma Teknikleri	Yrd.Doç.Dr. Y Kenan Tekin
3.Gün	Pratik Uygulama	Doç.Dr. İlhan Korkmaz	Şok-Sıvı Resüsitasyonu	Doç.Dr. İlhan Korkmaz
4.Gün	Pratik Uygulama	Yrd.Doç.Dr. Erdal Demirtaş	Sepsis	Yrd.Doç.Dr. Erdal Demirtaş
5.Gün	Pratik Uygulama	Doç.Dr. F.Mutlu Kukul Güven	Akılcı Antibiyotik Kullanımı	Doç.Dr. F.Mutlu Kukul Güven

CUMHURİYET ÜNİVERSİTESİ TIP FAKÜLTESİ
AİLE HEKİMLİĞİ ANABİLİM DALI İNTÖRN KARNESİ

İntörn Dr. Adı, soyadı :
No :
Sorumlu araştırma görevlisi :
Sorumlu öğretim üyesi :

Eğitim hedefleri (bilişsel, duyuşsal ve psikomotor hedefler) aşağıdadır:

- Türkiye'deki Aile Hekimliği Uygulaması ortamını ve mevzuatını kavrayabilme
- Hasta odaklı bakımı ve hizmet toplumunun sağlığını geliştirmeye yönelik Aile Hekimliği (Toplum Yönelimli Birinci Basamak Bakımı – Community Oriented Primary Care) yaklaşımını özümseyebilme ve benimseyebilme
- Hasta bakım hizmetlerinde ve toplum yönelimli proaktif hizmetlerde elektronik kayıt sistemini ve Sağlık Bakanlığı Aile Hekimliği Bilgi Sistemini kullanabilme
- Hizmet toplumunda Ana-Çocuk Sağlığını geliştirici periyodik izlemleri ve bu izlemler sırasında yapılması gerekli muayene, müdahale ve /veya işlemleri (büyüme ve gelişmeyi izleme, aşı, gebe muayenesi gibi) klinikte ve/veya evde, kılavuzlarla uyumlu bir biçimde yapabilme
- Hipertansiyon, diyabet, kronik obstruktif akciğer hastalığı gibi toplumu yaygın etkileyen kronik hastalıklar için uluslar arası tanınmış kılavuzlarla ve yerel koşullarla uyumlu, hasta odaklı hasta bakım hizmeti sunabilme
- Hizmet toplumunun önemli hastalıklarının önlenmesi ve bunlardan taramalara uygun olanların taramalarla erken tanınmasına yönelik hizmetleri, çalışma ortamının olanaklarını da dikkate alarak planlayabilme, uygulayabilme ve değerlendirebilme
- Sık rastlanan hastalık yakınmalarının yönetimini yapabilme
- Acil durumları ayırt edebilme ve gereğini yapabilme
- Birimin sorumluluğunu üstlendiği popülasyonun sağlık, hastalık ve ölüm durumunu değerlendirmeye ve bunun hizmet ile ilişkisini kurmaya aracılık edecek çalışmalar yapabilme
- Hastalar, hasta yakınları, hizmet toplumu bireyleri ve ekibin diğer üyeleriyle etkili iletişim kurabilme
- Yaşam biçimi değişiklikleri ve kronik hastalıkların öz-yönetimi için motivasyon geliştirebilme, motive olanları, değişimleri ve/veya hastalık özyönetimini başarabilmeleri için medikal, sosyal, kognitif ve davranışsal yollarla destekleyebilme ve güçlendirebilme
- Kanıta dayalı klinik uygulama yapma ve sürekli eğitim yaklaşımını uygulayabilme ve benimseme
- Birinci basamakta laboratuvar tetkiklerden etkili ve verimli düzeyde yararlanabilme
- Kalite kontrol yaklaşımını Aile Hekimliği Hizmetlerinde kullanabilme ve benimseme
- Sunduğu sağlık hizmetinin başarısını artırıcı sosyal önlemlerin savunuculuğunu yapabilme

UYGULAMA	HASTANIN ADI SOYADI	ÖĞRETİM ÜYESİ, ASİSTAN VEYA AİLE HEKİMİ ONAYI
Aile Hekimliği Bilgi Sistemine Hasta Girme (en az 5)		
Aile Hekimliği Bilgi Sisteminden İstenilen Bilgilere Ulaşma Ve Bunları Değerlendirme (en az 5)		
Poliklinik Muayenesi (en az 5)		
Çocuk İzlemi (en az 5)		

Gebe İzlemi (en az 5)		
Geriatrik Hasta Muayenesi (en az 5)		
Kronik Hastalık Bakımını (Özyönetimini) Geliştirici Görüşme (Diyabet, Hipertansiyon, KOAH, Sigara vs.) (en az 10)		
Aşı Yapma (Her aşı için en az 10)		
Biyokimya Sonuçlarını Değerlendirme (en az 5)		
İdrar Sonuçlarını Değerlendirme (en az 5)		
Hemogram Sonuçlarını Değerlendirme (en az 5)		

Yukarıdaki işlemler 4 haftalık intörn eğitim programı rotasyonu süresinde tarafımdan yapılmıştır/uygulanmıştır.

İntörn Dr.
İmza:

Toplam puan :
Başarılı : []
Başarısız : []
Tarih :
Sorumlu Öğretim Üyesi :

Onay
Aile Hekimliği AD Başkanı

AİLE HEKİMLİĞİ ANABİLİM DALI DÖNEM VI STAJ PROGRAMI (*)				
	DERS(**) 9.00- 12.00	ÖĞRETİM ÜYESİ	TEORİK DERS (13.00-16.00)	ÖĞRETİM ÜYESİ
1.HAFTA				
1. GÜN	Pratik uygulama	Dr. Sanem Nemnezi Karaca	Aile Hekimliğinin Tanımı ve Geçmişi	Dr. Yeltekin Demirel
2. GÜN	Pratik uygulama	Dr. Sanem Nemnezi Karaca	Acil Psikiyatrik Hastaya Yaklaşım	Dr. Yeltekin Demirel
3. GÜN	Pratik uygulama	Dr. Sanem Nemnezi Karaca	Akut Karın	Dr. Yeltekin Demirel
4.GÜN	Pratik uygulama	Dr. Sanem Nemnezi Karaca	Demir eksikliği anemisi	Dr. Yeltekin Demirel
5. GÜN	Pratik uygulama	Dr. Sanem Nemnezi Karaca	Akne vulgaris	Dr. Yeltekin Demirel
2.HAFTA				
1. GÜN	Pratik uygulama	Dr. Sanem Nemnezi Karaca	Derinin Yüzeysel Mantar Enfeksiyonları	Dr. Yeltekin Demirel
2. GÜN	Pratik uygulama	Dr. Sanem Nemnezi Karaca	Ürtiker	Dr. Yeltekin Demirel
3. GÜN	Pratik uygulama	Dr. Sanem Nemnezi Karaca	Çocuklarda Döküntülü Hastalıklar	Dr. Yeltekin Demirel
4.GÜN	Pratik uygulama	Dr. Sanem Nemnezi Karaca	Çocuklarda İdrar Yolu Enfeksiyonu	Dr. Yeltekin Demirel
5. GÜN	Pratik uygulama	Dr. Sanem Nemnezi Karaca	5(Beş)yaşından küçük Çocuklarda	Dr. Yeltekin Demirel
3.HAFTA				
1. GÜN	Pratik uygulama	Dr. Sanem Nemnezi Karaca	Bel Ağrısı OlanHastaya Yaklaşım	Dr. Yeltekin Demirel
2. GÜN	Pratik uygulama	Dr. Sanem Nemnezi Karaca	Diabetes Mellitus Tanı Ve Tedavisi	Dr. Yeltekin Demirel
3. GÜN	Pratik uygulama	Dr. Sanem Nemnezi Karaca	Akut Astım Atağı	Dr. Yeltekin Demirel
4.GÜN	Pratik uygulama	Dr. Sanem Nemnezi Karaca	Çocukta Pnömoni	Dr. Yeltekin Demirel
5. GÜN	Pratik uygulama	Dr. Sanem Nemnezi Karaca	KOAH(Kronik Obstrüktif Akciğer Hastalığı)	Dr. Yeltekin Demirel
4.HAFTA				
1. GÜN	Pratik uygulama	Dr. Sanem Nemnezi Karaca	Toplum Kökenli Pnömoni Tanı veTedavisi	Dr. Yeltekin Demirel
2. GÜN	Pratik uygulama	Dr. Sanem Nemnezi Karaca	ÜSYE(Üst Solunum Yolu Enfeksiyonu) Tanı ve Tedavisi	Dr. Yeltekin Demirel
3. GÜN	Pratik uygulama	Dr. Sanem Nemnezi Karaca	Aile Planlaması Yöntemleri	Dr. Yeltekin Demirel
4.GÜN	Pratik uygulama	Dr. Sanem Nemnezi Karaca	Gebelik İzlem	Dr. Yeltekin Demirel
5. GÜN	Pratik uygulama	Dr. Sanem Nemnezi Karaca	Hipertansiyon Tanı Ve Tedavisi	Dr. Yeltekin Demirel

(*) Her intern grubuna aynı program uygulanmaktadır. Öğretim üyelerinin ders saatleri ve pratik uygulamalar haftalık/ aylık değişiklik gösterebilir.

Prof. Dr. Yeltekin DEMİREL
Aile Hekimliği Anabilim Dalı Başkanı

CUMHURİYET ÜNİVERSİTESİ TIP FAKÜLTESİ
BEYİN VE SİNİR CERRAHİSİ AD. İNTÖRN KARNESİ

İntörn Dr Ad, Soyad :
No :
Staj Tarihi :

Beyin ve Sinir Cerrahisi intörn eğitim programı çerçevesinde bir intörn doktorun 1 aylık rotasyonu sonrası ulaşması beklenen **bilgi, beceri ve tutumlar** aşağıda sıralanmıştır. Her bir madde 4 puan değerindedir. Beyin ve Sinir Cerrahisi intörn eğitim programından başarılı olabilmek için **en az 60** puan almak gereklidir.

Bilgi

- Beyin ve Sinir Cerrahisinde hasta izlemindeki temel noktaları bilir.
- Kranial ve spinal temel nöroanatomiği bilir.
- Kranial ve spinal radyolojik görüntüleme teknikleri hakkında yeterli bilgiye sahiptir.
- Beyin ve Sinir Cerrahisi ile ilgili acil hastalık durumlarını tanıyabilir.
- Beyin ve Sinir cerrahisinde sık kullanılan ilaçlar ve dozlarını bilir.
- Epikriz, reçete yazmayı bilir ve taburculuk önerilerinde bulunmayı bilir.

Beceri

14. Nörolojik muayene yapabilir.
15. Hasta başı vizitleri ve hasta değerlendirme toplantılarında hasta sunabilir.
16. Kranial ve spinal temel radyografileri yorumlayabilir.
17. Venöz ve arteriyel kan örnekleri alabilir.
18. Kateter bakımı ve pansumanı yapabilir.
19. Damar yolu açabilir.
20. Basit suture atabilir.
21. Resüsitasyon yapabilir
22. Endotrakeal entübasyon yapabilir.
23. Nazogastrik ve idrar sondası takabilir.
24. Bilgilendirilmiş onam formu alabilir.

Tutum

1. Hasta ve yakınlarının psikolojisini bilir ve doğru iletişim kurar.
2. Deontolojiyi bilir ve tıp etiğine uygun davranır.
3. Hasta dosyalarını formatına uygun bir şekilde hazırlar.
4. Görevlerinin bilincindedir ve amaçlarını bilir.
5. İzlediği hastalarla ilgili teorik bilgi okur ve tartışır.
6. Yaptığı işlemleri ve tedavileri kanıta dayalı olarak yapar.
7. Beyin ve Sinir Cerrahisi AD akademik ders programına uyar, düzenlenen seminerlere ve olgu toplantılarına düzenli olarak katılır.
8. İnsan, hasta ve doktor haklarını bilir ve bu konularda daima duyarlı davranır.

İntörn Dr.
İmza

Beyin ve Sinir Cerrahisi intörn eğitim programı rotasyonundan;

Toplam Puan :
Başarılı : []
Başarısız : []
Tarih :
Sorumlu Öğretim Üyesi :

Onay
Beyin ve Sinir Cerrahisi AD Başkanı

BEYİN VE SİNİR CERRAHİSİ ANABİLİM DALI DÖNEM VI STAJ PROGRAMI (*)				
	DERS (**) (9 ⁰⁰ -12 ⁰⁰)	ÖĞRETİM ÜYESİ	TEORİK DERS (13 ⁰⁰ -16 ⁰⁰)	ÖĞRETİM ÜYESİ
1.HAFTA				
1.GÜN	Pratik Uygulama	Yrd. Doç. Dr. Hüseyin BOZKURT	Nörolojik muayene	Yrd. Doç. Dr. Hüseyin BOZKURT
2.GÜN	Pratik Uygulama	Yrd. Doç. Dr. Hüseyin BOZKURT	Cerrahi anatomi	Yrd. Doç. Dr. Hüseyin BOZKURT
3.GÜN	Pratik Uygulama	Yrd. Doç. Dr. Hüseyin BOZKURT	Nöroradyoloji	Yrd. Doç. Dr. Hüseyin BOZKURT
4.GÜN	Pratik Uygulama	Yrd. Doç. Dr. Hüseyin BOZKURT	Nöroşirürjide yoğun bakım	Yrd. Doç. Dr. Hüseyin BOZKURT
5.GÜN	Pratik Uygulama	Yrd. Doç. Dr. Hüseyin BOZKURT	Kafa içi basınç artışı ve beyin ödemi	Yrd. Doç. Dr. Hüseyin BOZKURT
2.HAFTA				
1.GÜN	Pratik Uygulama	Yrd. Doç. Dr. Hüseyin BOZKURT	Kafa travmalı hastaya yaklaşım	Yrd. Doç. Dr. Hüseyin BOZKURT
2.GÜN	Pratik Uygulama	Yrd. Doç. Dr. Hüseyin BOZKURT	Travmatik intrakranial hematomlar	Yrd. Doç. Dr. Hüseyin BOZKURT
3.GÜN	Pratik Uygulama	Yrd. Doç. Dr. Hüseyin BOZKURT	İntrakranial konjenital anomoliler	Yrd. Doç. Dr. Hüseyin BOZKURT
4.GÜN	Pratik Uygulama	Yrd. Doç. Dr. Hüseyin BOZKURT	Spinal konjenital anomoliler	Yrd. Doç. Dr. Hüseyin BOZKURT
5.GÜN	Pratik Uygulama	Yrd. Doç. Dr. Hüseyin BOZKURT	Kafa içi yer işgal eden benign lezyonlar	Yrd. Doç. Dr. Hüseyin BOZKURT
3.HAFTA				
1.GÜN	Pratik Uygulama	Yrd. Doç. Dr. Hüseyin BOZKURT	Kafa içi yer işgal eden malign lezyonlar	Yrd. Doç. Dr. Hüseyin BOZKURT
2.GÜN	Pratik Uygulama	Yrd. Doç. Dr. Hüseyin BOZKURT	İntrakranial, spinal ve cerrahi enfeksiyonlar	Yrd. Doç. Dr. Hüseyin BOZKURT
3.GÜN	Pratik Uygulama	Yrd. Doç. Dr. Hüseyin BOZKURT	Anevrizmal subaraknoid kanamalar	Yrd. Doç. Dr. Hüseyin BOZKURT
4.GÜN	Pratik Uygulama	Yrd. Doç. Dr. Hüseyin BOZKURT	Servikal- torakal benign lezyonlar	Yrd. Doç. Dr. Hüseyin BOZKURT
5.GÜN	Pratik Uygulama	Yrd. Doç. Dr. Hüseyin BOZKURT	Lomber benign lezyonlar	Yrd. Doç. Dr. Hüseyin BOZKURT
4.HAFTA				
1.GÜN	Pratik Uygulama	Yrd. Doç. Dr. Hüseyin BOZKURT	Spinal tümörler	Yrd. Doç. Dr. Hüseyin BOZKURT
2.GÜN	Pratik Uygulama	Yrd. Doç. Dr. Hüseyin BOZKURT	Omurilik yaralanması ve patofizyolojisi	Yrd. Doç. Dr. Hüseyin BOZKURT
3.GÜN	Pratik Uygulama	Yrd. Doç. Dr. Hüseyin BOZKURT	Alt ve üst servikal bölge yaralanmaları	Yrd. Doç. Dr. Hüseyin BOZKURT
4.GÜN	Pratik Uygulama	Yrd. Doç. Dr. Hüseyin BOZKURT	Torakal ve lomber bölge yaralanmaları	Yrd. Doç. Dr. Hüseyin BOZKURT
5.GÜN	Pratik Uygulama	Yrd. Doç. Dr. Hüseyin BOZKURT	Periferik sinir yaralanmaları ve tuzak nöropatileri	Yrd. Doç. Dr. Hüseyin BOZKURT

(*) Her intern grubuna aynı program uygulanmaktadır. Öğretim üyelerinin ders saatleri ve pratik uygulamalar haftalık/aylık değişiklik gösterebilir.

(**) Pratik uygulamalara birden çok öğretim üyesi yazılabilir.

Prof. Dr. Özen KARADAĞ
Anabilim Dalı Başkanı

CUMHURİYET ÜNİVERSİTESİ TIP FAKÜLTESİ
ÇOCUK CERRAHİSİ INTERN DOKTOR UYGULAMA KARNESİ

İntörn Dr. Adı Soyadı :
No :
Staj Tarihi :

Yapılan Uygulama	Uygulama Tarihi	Onaylayanın Adı Soyadı ve Kaşesi
<i>Hasta hazırlama, tetkik ve tedavinin izlenmesi, (en az 10 hasta)</i>		
<i>Fitik muayenesi (en az 3 hasta)</i>		
<i>Testis muayenesi (en az 3 hasta)</i>		
<i>Poliklinikte hasta takibi ve reçete yazma (en az 10 hasta)</i>		
<i>İdrar sondası takma (2 erkek, 2 kız hasta)</i>		
<i>Konseyde hasta sunma (en az 2 olgu)</i>		
<i>Makale ya da seminer sunma</i>		
<i>Kesi sütürasyonu (en az 3 olgu)</i>		
<i>Travmalı hasta takibi</i>		
<i>Radyolojik tetkik değerlendirme(en az 10 film)</i>		

Ameliyata girme (en az 5 olgu)		
İntravenöz kan alma (en az 5 hasta)		
Damar yolu açma (en az 5 hasta)		
Rektal tuşe (en az 2 hasta)		
Aydınlatılmış onam belgesi alma (en az 5 olgu)		
Endoskopik/laparoskopik işlemin izlenmesi (en az 1)		

Puan :
Başarılı : []
Başarısız : []
Tarih :
Sorumlu Öğretim Üyesi :

Onay
Çocuk Cerrahisi AD Başkanı

ÇOCUK CERRAHİSİ ANABİLİM DALI DÖNEM VI STAJ PROGRAMI (*)			
	DERS (**) (8¹⁰-12⁰⁰)	TEORİK DERS (13¹⁰-15⁰⁰)	TEORİK DERS (15¹⁰-17⁰⁰)
1.HAFTA			
1.GÜN	Pratik Uygulama C. GÜNEY, L. CANKORKMAZ	Batın muayenesi L. CANKORKMAZ	Pre-Op Hasta hazırlığı C. GÜNEY
2.GÜN	Pratik Uygulama C. GÜNEY	Toraks muayenesi C. GÜNEY	Özafagus Atrezisi L. CANKORKMAZ
3.GÜN	Pratik Uygulama C. GÜNEY, L. CANKORKMAZ	İnguinal herni L. CANKORKMAZ	Hidrosetel C. GÜNEY
4.GÜN	Pratik Uygulama L. CANKORKMAZ, C. GÜNEY	Genitoüriner sis. Muayenesi C. GÜNEY	Hemanjiomlar L. CANKORKMAZ
5.GÜN	Pratik Uygulama L. CANKORKMAZ	Bilgilendirilmiş onam L. CANKORKMAZ	Post-op hasta İzlemi C. GÜNEY
2.HAFTA			
1.GÜN	Pratik Uygulama L. CANKORKMAZ, C. GÜNEY	İnflamatuvar barsak hast C. GÜNEY	Testis Torsiyonu L. CANKORKMAZ
2.GÜN	Pratik Uygulama L. CANKORKMAZ	İnvajinasyon L. CANKORKMAZ	Brit İleus C. GÜNEY
3.GÜN	Pratik Uygulama L. CANKORKMAZ, C. GÜNEY	Hipospadiyas C. GÜNEY	Kuşkulu genitelya L. CANKORKMAZ
4.GÜN	Pratik Uygulama C. GÜNEY, L. CANKORKMAZ	İnmemiş testis L. CANKORKMAZ	Travmaya genel yaklaşım C. GÜNEY
5.GÜN	Pratik Uygulama C. GÜNEY	Meckel divertikülü C. GÜNEY	Over Patolojileri L. CANKORKMAZ
3.HAFTA			
1.GÜN	Pratik Uygulama C. GÜNEY	Nöroblastom L. CANKORKMAZ	Üriner Travmalar C. GÜNEY
2.GÜN	Pratik Uygulama C. GÜNEY, L. CANKORKMAZ	Boynun kist/fistülleri C. GÜNEY	Batın travmaları L. CANKORKMAZ
3.GÜN	Pratik Uygulama L. CANKORKMAZ, C. GÜNEY	GİS konjenital anomalileri L. CANKORKMAZ	Pediyatrik Jinekoloji C. GÜNEY
4.GÜN	Pratik Uygulama L. CANKORKMAZ, C. GÜNEY	Anorektal anomaliler C. GÜNEY	Akut Batın C. GÜNEY
5.GÜN	Pratik Uygulama L. CANKORKMAZ	Lenfanjiomlar L. CANKORKMAZ	Akut Skrotum C. GÜNEY
4.HAFTA			
1.GÜN	Pratik Uygulama L. CANKORKMAZ, C. GÜNEY	Wilms C. GÜNEY	Toraks Travmaları L. CANKORKMAZ
2.GÜN	Pratik Uygulama L. CANKORKMAZ	Peptik ülser L. CANKORKMAZ	VUR C. GÜNEY
3.GÜN	Pratik Uygulama L. CANKORKMAZ, C. GÜNEY	Konjenital hipertrofik pilor stenozu C. GÜNEY	Sünnet L. CANKORKMAZ
4.GÜN	Pratik Uygulama C. GÜNEY, L. CANKORKMAZ	Gastroözefagial reflü L. CANKORKMAZ	Safra Yolları Pat. C. GÜNEY
5.GÜN	Pratik Uygulama C. GÜNEY	Mekanik ventilasyon C. GÜNEY	Çocuğun Mekanik Ventilatörden ayrılması L. CANKORKMAZ

(*) Her intern grubuna aynı program uygulanmaktadır. Öğretim üyelerinin ders saatleri ve pratik uygulamalar haftalık/aylık değişiklik gösterebilir.

(**) Pratik uygulamalara birden çok öğretim üyesi yazılabilir

CUMHURİYET ÜNİVERSİTESİ TIP FAKÜLTESİ
ÇOCUK SAĞLIĞI VE HASTALIKLARI AD İNTÖRN KARNESİ

İntörn Dr Ad, Soyad :
No :
Sorumlu Başasistan :
Sorumlu Öğretim Üyesi :

Çocuk Sağlığı ve Hastalıkları intörn eğitim programı çerçevesinde bir öğrencinin 8 haftalık rotasyonu sonrası ulaşması beklenen **bilgi**, **beceri** ve **tutum** 'lar aşağıda sıralanmıştır. **Bilgi** ve **Tutum** bölümündeki her bir madde 2, **Beceri** bölümündeki her bir madde 3 puan değerindedir. Çocuk Sağlığı ve Hastalıkları intörn eğitim programından başarılı olabilmek için; en az 60 puan almak gerekmektedir.

- Bilgi**
- Pediyatrik hasta izlemindeki temel noktaları bilir.
 - Sağlam çocuk izleminde beslenme ve aşı uygulamalarını bilir.
 - Hangi hastanın ne şekilde monitörize edileceğini bilir.
 - Konsultan, yan dal ve başasistan vizitlerinde hastalarını sunar.
 - Durumu acil olan hastayı ayırt edebilir.
 - Sıvı-elektrolit gereksinimini hesaplamayı bilir.
 - Sık kullanılan ilaçların dozlarını bilir.
 - İnsan haklarını, hasta ve çocuk haklarını bilir.
 - Epikriz yazmayı ve taburculuk önerilerinde bulunmayı bilir.
 - Periferik kan yaymasını değerlendirebilir.
- Beceri**
- Acil ve elektif entübasyon yapar.
 - Venöz ve arteriyel kan alabilir.
 - Damar yolu açabilir.
 - Periferik yayma yapar ve değerlendirir.
 - Gaita mikroskopisi değerlendirir.
 - Yara, yanık pansumanı yapabilir.
 - Kan şekeri ölçebilir.
 - Gram ve Wright boyama yapabilir, değerlendirebilir.
 - Nazogastrik sonda ve idrar sondası takabilir.
 - Pediyatrik ve neonatal resüsitasyonu uygulayabilir.
 - Mide yıkamayı ve aktif kömür uygulamayı bilir.
 - Kanama zamanı testi yapmayı bilir.
 - Postural drenaj yapabilir.
 - Lezyondan örnek alabilir, kültür ekimi yapabilir.
 - PPD koyabilir ve okuyabilir.
 - Kan ve idrar kültürü alabilir.
 - Otoskopik, oftalmoskopik muayene yapabilir.
 - EKG çekebilir.
 - Sıvı-elektrolit gereksinimini hesaplar ve order edebilir.
 - İnhale/nebülize şekilde ilaç uygulayabilir.
- Tutum**
- Yatan hastaların ve ailesinin psikolojisini bilir ve onlarla doğru iletişim kurar.
 - Deontolojiyi bilir ve tıp etiğine uygun davranır.
 - Pediyatrik hasta dosyası formatına uygun bir şekilde düzenli dosya tutar.
 - Kendisinden yapılması istenenlerin nedenlerini sorgular.
 - İzlediği hastalar ile ilgili teorik bilgi okur ve tartışır.
 - Yaptığı işlemleri ve tedavileri kanıta dayalı olarak yapar.
 - Pediyatri Anabilim Dalı'nın akademik ders programına, düzenlenen kurslara, vaka toplantılarına düzenli olarak katılır.
 - Çocuk ihmali ve istismarı konusunda duyarlıdır.
 - İnsan haklarını, hasta ve çocuk haklarını bilir ve bu konularda daima duyarlı davranır.
 - Bilgilendirilmiş onam formu almayı bilir.

Uygulama	Hastanın, Adı Soyadı	Öğretim üyesi ve	Puan
Yatan hasta dosyası hazırlama ve hasta takibi (en az 5)			
Pediatrik ve neonatal resüsitasyonu uygulama/izlem			
Entübasyon Uygulama/izlem (en az 2)			
Kan gazı değerlendirmesi (en az 2)			
Venöz ve arteriyel kan alma (en az 10)			
Hemogram yorumlama (en az 2)			
Damar yolu açma (en az 10)			
İdrar incelemesi (en az 2)			
Periferik yayma yapma ve değerlendirme (en az 4)			
İnhale/nebülize şekilde ilaç uygulama (en az 4)			
Nazogastrik sonda (en az 2)			
İdrar sondası takma (en az 2)			
Mide yıkama ve aktif kömür			

Postural drenaj yapma (en az 2)			
PPD koyma ve okuma (en az 1)			
Kan kültürü alma (en az 2)			
EKG çeker ve yorumlar (en az 2)			
Gaita mikroskopisi değerlendirme (en az 2)			
Kan şekeri ölçme (en az 5)			
Gram ve Wright boyama yapama/ değerlendirme (en az 2)			

Yukarıdaki işlemler 8 haftalık intörn eğitim programı rotasyonu süresinde tarafımdan yapılmıştır/uygulanmıştır.

İntörn Dr.
İmza,

Çocuk Sağlığı ve Hastalıkları intörn eğitim programı rotasyonundan;

Toplam puan :
Başarılı : []
Başarısız : []
Tarih :
Sorumlu baş asistan :
Sorumlu Öğretim Üyesi :

Onay
Çocuk Sağlığı ve Hastalıkları AD Başkanı

2017-2018 YILI İÇİN ÇOCUK SAĞLIĞI VE HASTALIKLARI İNTERN DERS PROGRAMI

1. HAFTA İNTERN DERS PROGRAMI

Pazartesi	Ders saati	Dersi veren öğretim üyesi
St; 08;00-09;00 Anamnez alma	1 saat	Yard. Doç.Dr.Elif ÜNVER KORĞALI
09;15-10;00 Genel Durum muayenesi	1 saat	Yard. Doç.Dr.Elif ÜNVER KORĞALI
10;15-11;00 Baş-boyun muayenesi	1 saat	Yard. Doç.Dr.Elif ÜNVER KORĞALI
11;15-12;00 Göz, KBB muayenesi	1 saat	Yard. Doç.Dr.Elif ÜNVER KORĞALI
13;00-14;00 Ateşli çocuğa yaklaşım	1 saat	Yard. Doç.Dr.Elif ÜNVER KORĞALI
14;15-15;00 Dosya hazırlama	1 saat	Yard. Doç.Dr.Elif ÜNVER KORĞALI
15;15-17;00 Pratik	2 saat	Yard. Doç.Dr.Elif ÜNVER KORĞALI

Salı	Ders saati	Dersi veren öğretim üyesi
St; 08;00-09;00 Hasta karşılama, dosya hazırlama	1 saat	Yard. Doç.Dr.Elif ÜNVER KORĞALI
09;15-10;00 Çocuklarda ekstremitte muayenesi	1 saat	Yard. Doç.Dr.Elif ÜNVER KORĞALI
10;15-11;00 Çocuklarda kan alma yöntemleri	1 saat	Yard. Doç.Dr.Elif ÜNVER KORĞALI
11;15-12;00 Çocuklarda damar yolu açılması	1 saat	Yard. Doç.Dr.Elif ÜNVER KORĞALI
13;15-14;00 Laboratuvar örneğini uygun alabilme ve laboratuvara ulaştırabilme	1 saat	Yard. Doç.Dr.Elif ÜNVER KORĞALI
14;15-15;00 Çocuklarda tansiyon ölçümü	1 saat	Yard. Doç.Dr.Elif ÜNVER KORĞALI
15;15-17;00 Pratik	2 saat	Yard. Doç.Dr.Elif ÜNVER KORĞALI

Çarşamba	Ders saati	Dersi veren öğretim üyesi
St; 08;00-09;00 Hasta muayenesi, reçete düzenleme	1 saat	Yard. Doç.Dr.Elif ÜNVER KORĞALI
09;15-10;00 Solunum sistemi muayenesi	1 saat	Yard. Doç.Dr.Elif ÜNVER KORĞALI
10;15-11;00 Solunum sıkıntılı hastaya yaklaşım	1 saat	Yard. Doç.Dr.Elif ÜNVER KORĞALI
11;15-12;00 Solunum fonks. testi yorumlanması	1 saat	Yard. Doç.Dr.Elif ÜNVER KORĞALI
13;15-14;00 Akciğer grafisi değerlendirilmesi	1 saat	Yard. Doç.Dr.Elif ÜNVER KORĞALI
14;15-15;00 Nazogastrik sonda uygulanması	1 saat	Yard. Doç.Dr.Elif ÜNVER KORĞALI
15;15-17;00 Pratik	2 saat	Yard. Doç.Dr.Elif ÜNVER KORĞALI

Perşembe	Ders saati	Dersi veren öğretim üyesi
St; 08;00-09;00 Hasta muayenesi, dosya hazırlama	1 saat	Yard. Doç.Dr. Mahmut EKİCİ
09;15-10;00 Kardiyovasküler sistem muayenesi	1 saat	Yard. Doç.Dr. Mahmut EKİCİ
10;15-11;00 Kalp yetmezlikli çocuğa yaklaşım	1 saat	Yard. Doç.Dr. Mahmut EKİCİ
11;15-12;00 Çocuklarda EKG çekilmesi	1 saat	Yard. Doç.Dr. Mahmut EKİCİ
13;15-14;00 Çocuklarda EKG yorumlanması	1 saat	Yard. Doç.Dr. Mahmut EKİCİ
14;15-15;00 Çocuklarda mide yıkayabilme	1 saat	Yard. Doç.Dr. Mahmut EKİCİ
15;15-17;00 Pratik	2 saat	Yard. Doç.Dr. Mahmut EKİCİ

Cuma	Ders saati	Dersi veren öğretim üyesi
St; 08;00-09;00 Aydınlatma ve onam alabilme	1 saat	Yard. Doç.Dr. Mahmut EKİCİ
09;15-10;00 Nörolojik sistem muayenesi	1 saat	Yard. Doç.Dr. Mahmut EKİCİ
10;15-11;00 Konvülsiyonlu hastaya yaklaşım	1 saat	Yard. Doç.Dr. Mahmut EKİCİ
11;15-12;00 Hastanın uygun taşınmasını sağlama	1 saat	Yard. Doç.Dr. Mahmut EKİCİ
13;00-14;00 Aileye kötü haber verebilme	1 saat	Yard. Doç.Dr. Mahmut EKİCİ
14;15-15;00 Glasgow koma skalasının değerlendirilmesi	1 saat	Yard. Doç.Dr. Mahmut EKİCİ
15;15-17;00 Pratik	2 saat	Yard. Doç.Dr. Mahmut EKİCİ

ÇOCUK SAĞLIĞI VE HASTALIKLARI 2. HAFTA İNTERN DERS PROGRAMI

Pazartesi	Ders saati	Dersi veren öğretim üyesi
St; 08;00-09;00 Hasta muayenesi	1 saat	Yard. Doç.Dr. Mahmut EKİCİ
09;15-10;00 Ürogenital sistem muayenesi	1 saat	Yard. Doç.Dr. Mahmut EKİCİ
10;15-11;00 Batın muayenesi	1 saat	Yard. Doç.Dr. Mahmut EKİCİ
11;15-12;00 Akut batın tablosundaki hastaya yaklaşım	1 saat	Yard. Doç.Dr. Mahmut EKİCİ
13;00-14;00 ADBG yorumlanması	1 saat	Yard. Doç.Dr. Mahmut EKİCİ
14;15-15;00 PPD testi uygulayabilme	1 saat	Yard. Doç.Dr. Mahmut EKİCİ
15;15-17;00 Pratik	2 saat	Yard. Doç.Dr. Mahmut EKİCİ

Salı	Ders saati	Dersi veren öğretim üyesi
St; 08;00-09;00 Hasta muayenesi	1 saat	Yard. Doç.Dr. Mahmut EKİCİ
09;15-10;00 LAP muayenesi	1 saat	Yard. Doç.Dr. Mahmut EKİCİ
10;15-11;00 HSM (+) olan çocuğa yaklaşım	1 saat	Yard. Doç.Dr. Mahmut EKİCİ
11;15-12;00 Batın USG yorumlanması	1 saat	Yard. Doç.Dr. Mahmut EKİCİ
13;15-14;00 Lavman yapabilme	1 saat	Yard. Doç.Dr. Mahmut EKİCİ
14;15-15;00 IM,IV enjeksiyon uygulaması	1 saat	Yard. Doç.Dr. Mahmut EKİCİ
15;15-17;00 Pratik	2 saat	Yard. Doç.Dr. Mahmut EKİCİ

Çarşamba	Ders saati	Dersi veren öğretim üyesi
St; 08;00-09;00 Hasta muayenesi, dosya hazırlama	1 saat	Yard. Doç. Dr. Mahmut EKİCİ
09;15-10;00 Çocuklarda sıvı-elektrolit tedavisi	1 saat	Yard. Doç. Dr. Mahmut EKİCİ
10;15-11;00 Dehidrate çocuğa yaklaşım	1 saat	Yard. Doç.Dr. Mahmut EKİCİ
11;15-12;00 İshalli çocuğun takibi	1 saat	Yard. Doç.Dr. Mahmut EKİCİ
13;15-14;00 ORS tedavisi	1 saat	Yard. Doç.Dr. Mahmut EKİCİ
14;15-15;00 Kemik içi yol açılması	1 saat	Yard. Doç.Dr. Mahmut EKİCİ
15;15-17;00 Pratik	2 saat	Yard. Doç.Dr. Mahmut EKİCİ

Perşembe	Ders saati	Dersi veren öğretim üyesi
St; 08;00-09;00 Hasta muayenesi	1 saat	Yard. Doç.Dr.Elif ÜNVER KORĞALI
09;15-10;00 Çocuklarda büyüme ve gelişme	1 saat	Yard. Doç.Dr.Elif ÜNVER KORĞALI
10;15-11;00 Çocuklarda beslenme sorunları	1 saat	Yard. Doç.Dr.Elif ÜNVER KORĞALI
11;15-12;00 İştahsız çocuğa yaklaşım	1 saat	Yard. Doç.Dr.Elif ÜNVER KORĞALI
13;15-14;00 Çocuk ihmali	1 saat	Yard. Doç.Dr.Elif ÜNVER KORĞALI
14;15-15;00 Beslenme anamnezi alabilme	1 saat	Yard. Doç.Dr.Elif ÜNVER KORĞALI
15;15-17;00 Pratik	2 saat	Yard. Doç.Dr.Elif ÜNVER KORĞALI

Cuma	Ders saati	Dersi veren öğretim üyesi
St; 08;00-09;00 Hasta muayenesi	1 saat	Yard. Doç.Dr.Elif ÜNVER KORĞALI
09;15-10;00 Sütçocuğu beslenmesi	1 saat	Yard. Doç.Dr.Elif ÜNVER KORĞALI
10;15-11;00 Ek besine geçiş sorunları, çözümleri	1 saat	Yard. Doç.Dr.Elif ÜNVER KORĞALI
11;15-12;00 Antropometrik ölçümlerin yapılması	1 saat	Yard. Doç.Dr.Elif ÜNVER KORĞALI
13;00-14;00 BGG olan çocuğa yaklaşım	1 saat	Yard. Doç.Dr.Elif ÜNVER KORĞALI
14;15-15;00 Persentil eğrilerini kullanabilme	1 saat	Yard. Doç.Dr.Elif ÜNVER KORĞALI
15;15-17;00 Pratik	2 saat	Yard. Doç.Dr.Elif ÜNVER KORĞALI

ÇOCUK SAĞLIĞI VE HASTALIKLARI 3. HAFTA İNTERN DERS PROGRAMI

Pazartesi	Ders saati	Dersi veren öğretim üyesi
St; 08;00-09;00 Hasta muayenesi	1 saat	Yard. Doç.Dr.Elif ÜNVER KORĞALI
09;15-10;00 Asit-baz denge bozuklukları	1 saat	Yard. Doç.Dr.Elif ÜNVER KORĞALI
10;15-11;00 Met. asidozdaki hastaya yaklaşım	1 saat	Yard. Doç.Dr.Elif ÜNVER KORĞALI
11;15-12;00 Kan gazı değerlendirmesi	1 saat	Yard. Doç.Dr.Elif ÜNVER KORĞALI

2017–2018 Eğitim Rehberi

13;00-14;00 Kan gazı örneği alabilme	1 saat	Yard. Doç.Dr.Elif ÜNVER KORĞALI
14;15-15;00 Epikriz hazırlayabilme	1 saat	Yard. Doç.Dr.Elif ÜNVER KORĞALI
15;15-17;00 Pratik	2 saat	Yard. Doç.Dr.Elif ÜNVER KORĞALI

Salı	Ders saati	Dersi veren öğretim üyesi
St; 08;00-09;00 Hasta muayenesi	1 saat	Yard. Doç.Dr.Elif ÜNVER KORĞALI
09;15-10;00 Anemili hastaya yaklaşım	1 saat	Yard. Doç.Dr.Elif ÜNVER KORĞALI
10;15-11;00 Demir eksikliği anemisi tedavi-takip	1 saat	Yard. Doç.Dr.Elif ÜNVER KORĞALI
11;15-12;00 Hemogram yorumlanması	1 saat	Yard. Doç.Dr.Elif ÜNVER KORĞALI
13;15-14;00 Mikroskop kullanabilme	1 saat	Yard. Doç.Dr.Elif ÜNVER KORĞALI
14;15-15;00 Periferik yayma yapma, değerlendirme	1 saat	Yard. Doç.Dr.Elif ÜNVER KORĞALI
15;15-17;00 Pratik	2 saat	Yard. Doç.Dr.Elif ÜNVER KORĞALI

Çarşamba	Ders saati	Dersi veren öğretim üyesi
St; 08;00-09;00 Hasta muayenesi	1 saat	Yard. Doç.Dr.Elif ÜNVER KORĞALI
09;15-10;00 İYE olan çocuğa yaklaşım	1 saat	Yard. Doç.Dr.Elif ÜNVER KORĞALI
10;15-11;00 Torba ile idrar alabilme	1 saat	Yard. Doç.Dr.Elif ÜNVER KORĞALI
11;15-12;00 Orta akım idrarı alabilme	1 saat	Yard. Doç.Dr.Elif ÜNVER KORĞALI
13;15-14;00 idrar sondası takabilme	1 saat	Yard. Doç.Dr.Elif ÜNVER KORĞALI
14;15-15;00 TİT değerlendirebilme	1 saat	Yard. Doç.Dr.Elif ÜNVER KORĞALI
15;15-17;00 Pratik	2 saat	Yard. Doç.Dr.Elif ÜNVER KORĞALI

Perşembe	Ders saati	Dersi veren öğretim üyesi
St; 08;00-09;00 Hasta muayenesi	1 saat	Yard. Doç.Dr. Mahmut EKİCİ
09;15-10;00 Çocukluk çağı aşı uygulamaları	1 saat	Yard. Doç.Dr. Mahmut EKİCİ
10;15-11;00 Aşı istenmeyen etkileri	1 saat	Yard. Doç.Dr. Mahmut EKİCİ
11;15-12;00 Soğuk zincire uygun koruma ve taşıma	1 saat	Yard. Doç.Dr. Mahmut EKİCİ
13;15-14;00 Oral, rektal, topikal ilaç uygulayabilme	1 saat	Yard. Doç.Dr. Mahmut EKİCİ
14;15-15;00 Rapor ve bildirim düzenleyebilme	1 saat	Yard. Doç.Dr. Mahmut EKİCİ
15;15-17;00 Pratik	2 saat	Yard. Doç.Dr. Mahmut EKİCİ

Cuma	Ders saati	Dersi veren öğretim üyesi
St; 08;00-09;00 Hasta muayenesi	1 saat	Yard. Doç.Dr. Mahmut EKİCİ
09;15-10;00 Hışiltılı çocuğa yaklaşım	1 saat	Yard. Doç.Dr. Mahmut EKİCİ
10;15-11;00 Tekrarlayan ASYE'li çocuğa yaklaşım	1 saat	Yard. Doç.Dr. Mahmut EKİCİ
11;15-12;00 O2, nebül, inhaler tedavi uyg.	1 saat	Yard. Doç.Dr. Mahmut EKİCİ
13;00-14;00 Hastadan biyolojik örnek alabilme	1 saat	Yard. Doç.Dr. Mahmut EKİCİ
14;15-15;00 Taburculuk işlemleri	1 saat	Yard. Doç.Dr. Mahmut EKİCİ
15;15-17;00 Pratik	2 saat	Yard. Doç.Dr. Mahmut EKİCİ

ÇOCUK SAĞLIĞI VE HASTALIKLARI 4. HAFTA İTERN DERS PROGRAMI

Pazartesi	Ders saati	Dersi veren öğretim üyesi
St; 08;00-09;00 Hasta muayenesi	1 saat	Yard. Doç.Dr.Elif ÜNVER KORĞALI
09;15-10;00 Akut böbrek yetmezliği	1 saat	Yard. Doç.Dr.Elif ÜNVER KORĞALI
10;15-11;00 Anürik-oligürik hastaya yaklaşım	1 saat	Yard. Doç.Dr.Elif ÜNVER KORĞALI
11;15-12;00 Hasta monitorizasyonu	1 saat	Yard. Doç.Dr.Elif ÜNVER KORĞALI
13;00-14;00 24 saatlik idrar toplayabilme, değerlendirme	1 saat	Yard. Doç.Dr.Elif ÜNVER KORĞALI
14;15-15;00 İdrar sedimentinin değerlendirilmesi	1 saat	Yard. Doç.Dr.Elif ÜNVER KORĞALI
15;15-17;00 Pratik	2 saat	Yard. Doç.Dr.Elif ÜNVER KORĞALI

2017–2018 Eğitim Rehberi

Salı	Ders saati	Dersi veren öğretim üyesi
St; 08;00-09;00 Hasta muayenesi	1 saat	Yard. Doç.Dr. Mahmut EKİCİ
09;15-10;00 Konjenital kalp hastalıkları	1 saat	Yard. Doç.Dr. Mahmut EKİCİ
10;15-11;00 Konj. Kalp hastalıklı çocuğa yaklaşım	1 saat	Yard. Doç.Dr. Mahmut EKİCİ
11;15-12;00 Siyanotik çocuğa yaklaşım	1 saat	Yard. Doç.Dr. Mahmut EKİCİ
13;15-14;00 Entübasyon yapabilme	1 saat	Yard. Doç.Dr. Mahmut EKİCİ
14;15-15;00 Temel yaşam desteği sağlayabilme	1 saat	Yard. Doç.Dr. Mahmut EKİCİ
15;15-17;00 Pratik	2 saat	Yard. Doç.Dr. Mahmut EKİCİ

Çarşamba	Ders saati	Dersi veren öğretim üyesi
St; 08;00-09;00 Hasta muayenesi	1 saat	Yard. Doç.Dr.Elif ÜNVER KORĞALI
09;15-10;00 Kronik böbrek yetmezliği	1 saat	Yard. Doç.Dr.Elif ÜNVER KORĞALI
10;15-11;00 KBY'li hastaya yaklaşım	1 saat	Yard. Doç.Dr.Elif ÜNVER KORĞALI
11;15-12;00 Hiperpotasemili hastaya yaklaşım	1 saat	Yard. Doç.Dr.Elif ÜNVER KORĞALI
13;15-14;00 Böbrek biyopsi endikasyonları	1 saat	Yard. Doç.Dr.Elif ÜNVER KORĞALI
14;15-15;00 Sık kullanılan ilaç dozları	1 saat	Yard. Doç.Dr.Elif ÜNVER KORĞALI
15;15-17;00 Pratik	2 saat	Yard. Doç.Dr.Elif ÜNVER KORĞALI

Perşembe	Ders saati	Dersi veren öğretim üyesi
St; 08;00-09;00 Hasta muayenesi	1 saat	Yard. Doç.Dr. Mahmut EKİCİ
09;15-10;00 Yabancı cisim aspirasyonu	1 saat	Yard. Doç.Dr. Mahmut EKİCİ
10;15-11;00 Hava yolundaki yabancı cismi uygun manevra ile çıkartabilme	1 saat	Yard. Doç.Dr. Mahmut EKİCİ
11;15-12;00 Hastaya koma pozisyonu verebilme	1 saat	Yard. Doç.Dr. Mahmut EKİCİ
13;15-14;00 Konsültasyon notu yazabilme	1 saat	Yard. Doç.Dr. Mahmut EKİCİ
14;15-15;00 Hastayı sunabilme	1 saat	Yard. Doç.Dr. Mahmut EKİCİ
15;15-17;00 Pratik	2 saat	Yard. Doç.Dr. Mahmut EKİCİ

Cuma	Ders saati	Dersi veren öğretim üyesi
St; 08;00-09;00 Hasta muayenesi	1 saat	Yard. Doç.Dr.Elif ÜNVER KORĞALI
09;15-10;00 Proteinürili hastaya yaklaşım	1 saat	Yard. Doç.Dr.Elif ÜNVER KORĞALI
10;15-11;00 Hematürili hastaya yaklaşım	1 saat	Yard. Doç.Dr.Elif ÜNVER KORĞALI
11;15-12;00 Ödemli hastaya yaklaşım	1 saat	Yard. Doç.Dr.Elif ÜNVER KORĞALI
13;00-14;00 Hipertansiyonlu çocuğa yaklaşım	1 saat	Yard. Doç.Dr.Elif ÜNVER KORĞALI
14;15-15;00 Çocuk hakları	1 saat	Yard. Doç.Dr.Elif ÜNVER KORĞALI
15;15-17;00 Pratik	2 saat	Yard. Doç.Dr.Elif ÜNVER KORĞALI

ÇOCUK SAĞLIĞI VE HASTALIKLARI 5. HAFTA İNTERN DERS PROGRAMI

Pazartesi	Ders saati	Dersi veren öğretim üyesi
St; 08;00-09;00 Hasta muayenesi	1 saat	Yard. Doç.Dr. Mahmut EKİCİ
09;15-10;00 Alt GIS kanamalı hastaya yaklaşım	1 saat	Yard. Doç.Dr. Mahmut EKİCİ
10;15-11;00 Üst GIS kanamalı hastaya yaklaşım	1 saat	Yard. Doç.Dr. Mahmut EKİCİ
11;15-12;00 Kanama-pıhtılaşma testleri yorumu	1 saat	Yard. Doç.Dr. Mahmut EKİCİ
13;00-14;00 Olgu sunumu hazırlayabilme	1 saat	Yard. Doç.Dr. Mahmut EKİCİ
14;15-15;00 Adli rapor düzenleyebilme	1 saat	Yard. Doç.Dr. Mahmut EKİCİ
15;15-17;00 Pratik	2 saat	Yard. Doç.Dr. Mahmut EKİCİ

Salı	Ders saati	Dersi veren öğretim üyesi
St; 08;00-09;00 Hasta muayenesi	1 saat	Yard. Doç.Dr. Mahmut EKİCİ
09;15-10;00 Bilinç kaybıyla gelen hastaya yaklaşım	1 saat	Yard. Doç.Dr. Mahmut EKİCİ
10;15-11;00 Meningeal irritasyon bulgularının değerlendirilmesi	1 saat	Yard. Doç.Dr. Mahmut EKİCİ
11;15-12;00 Ölüm belgesi düzenleyebilme	1 saat	Yard. Doç.Dr. Mahmut EKİCİ
13;15-14;00 Lomber ponksiyon yapabilme	1 saat	Yard. Doç.Dr. Mahmut EKİCİ

2017–2018 Eğitim Rehberi

14;15-15;00 Mikroskobide BOS değerlendirebilme	1 saat	Yard. Doç.Dr. Mahmut EKİCİ
15;15-17;00 Pratik	2 saat	Yard. Doç.Dr. Mahmut EKİCİ

Çarşamba	Ders saati	Dersi veren öğretim üyesi
St; 08;00-09;00 Hasta muayenesi	1 saat	Yrd. Doç. Dr. Mahmut EKİCİ
09;15-10;00 Hipoglisemik hastaya yaklaşım	1 saat	Yrd. Doç. Dr. Mahmut EKİCİ
10;15-11;00 Hiperglisemik hastaya yaklaşım	1 saat	Yrd. Doç. Dr. Mahmut EKİCİ
11;15-12;00 Diabetik ketoasidoz	1 saat	Yrd. Doç. Dr. Mahmut EKİCİ
13;15-14;00 Tip 1 DM'li hasta takibi	1 saat	Yrd. Doç. Dr. Mahmut EKİCİ
14;15-15;00 İlaçları doğru hazırlayabilme	1 saat	Yrd. Doç. Dr. Mahmut EKİCİ
15;15-17;00 Pratik	2 saat	Yrd. Doç. Dr. Mahmut EKİCİ

Perşembe	Ders saati	Dersi veren öğretim üyesi
St; 08;00-09;00 Hasta muayenesi	1 saat	Yrd. Doç. Dr. Mahmut EKİCİ
09;15-10;00 Kalsiyum, fosfor metabolizması	1 saat	Yrd. Doç. Dr. Mahmut EKİCİ
10;15-11;00 Vitamin D etkileri	1 saat	Yrd. Doç. Dr. Mahmut EKİCİ
11;15-12;00 Riketsli hastaya yaklaşım	1 saat	Yrd. Doç. Dr. Mahmut EKİCİ
13;15-14;00 Ulusal Vit D eksikliğinin önlenmesi ve kemik sağlığının geliştirilmesi programı	1 saat	Yrd. Doç. Dr. Mahmut EKİCİ
14;15-15;00 Topluma sağlık eğitimi verebilme	1 saat	Yrd. Doç. Dr. Mahmut EKİCİ
15;15-17;00 Pratik	2 saat	Yrd. Doç. Dr. Mahmut EKİCİ

Cuma	Ders saati	Dersi veren öğretim üyesi
St; 08;00-09;00 Hasta muayenesi	1 saat	Yrd. Doç. Dr. Mahmut EKİCİ
09;15-10;00 ÜSYE olan hastaya yaklaşım	1 saat	Yrd. Doç. Dr. Mahmut EKİCİ
10;15-11;00 Streptokok enfeksiyonları	1 saat	Yrd. Doç. Dr. Mahmut EKİCİ
11;15-12;00 Boğaz kültür örneği alabilme	1 saat	Yrd. Doç. Dr. Mahmut EKİCİ
13;00-14;00 İmmün yetmezlikli hastaya yaklaşım	1 saat	Yrd. Doç. Dr. Mahmut EKİCİ
14;15-15;00 Kan kültür örneği alabilme	1 saat	Yrd. Doç. Dr. Mahmut EKİCİ
15;15-17;00 Pratik	2 saat	Yrd. Doç. Dr. Mahmut EKİCİ

ÇOCUK SAĞLIĞI VE HASTALIKLARI 6. HAFTA İNTERN DERS PROGRAMI

Pazartesi	Ders saati	Dersi veren öğretim üyesi
St; 08;00-09;00 Hasta muayenesi	1 saat	Yrd. Doç. Dr. Mahmut EKİCİ
09;15-10;00 Karın ağrısı olan çocuğa yaklaşım	1 saat	Yrd. Doç. Dr. Mahmut EKİCİ
10;15-11;00 Göğüs ağrısı olan çocuğa yaklaşım	1 saat	Yrd. Doç. Dr. Mahmut EKİCİ
11;15-12;00 Konstipasyonu olan çocuğa yaklaşım	1 saat	Yrd. Doç. Dr. Mahmut EKİCİ
13;00-14;00 Çocukluk çağı kazaları konusunda ailenin bilgilendirilmesi	1 saat	Yrd. Doç. Dr. Mahmut EKİCİ
14;15-15;00 Böcek ısırıklarına yaklaşım	1 saat	Yrd. Doç. Dr. Mahmut EKİCİ
15;15-17;00 Pratik	2 saat	Yrd. Doç. Dr. Mahmut EKİCİ

Salı	Ders saati	Dersi veren öğretim üyesi
St; 08;00-09;00 Hasta muayenesi	1 saat	Yrd. Doç. Dr. Elif ÜNVER KORĞALI
09;15-10;00 Döküntülü hastaya yaklaşım	1 saat	Yrd. Doç. Dr. Elif ÜNVER KORĞALI
10;15-11;00 İlaç yan etkileri	1 saat	Yrd. Doç. Dr. Elif ÜNVER KORĞALI
11;15-12;00 Deri muayenesi	1 saat	Yrd. Doç. Dr. Elif ÜNVER KORĞALI
13;15-14;00 Artrit, artraljili hastaya yaklaşım	1 saat	Yrd. Doç. Dr. Elif ÜNVER KORĞALI
14;15-15;00 Çocukla iletişim kurabilme	1 saat	Yrd. Doç. Dr. Elif ÜNVER KORĞALI
15;15-17;00 Pratik	2 saat	Yrd. Doç. Dr. Elif ÜNVER KORĞALI

Çarşamba	Ders saati	Dersi veren öğretim üyesi
St; 08;00-09;00 Hasta muayenesi	1 saat	Yard. Doç.Dr. Mahmut EKİCİ
09;15-10;00 Karaciğer fonksiyon testlerinde	1 saat	Yard. Doç.Dr. Mahmut EKİCİ

2017–2018 Eğitim Rehberi

bozukluğu olan hastaya yaklaşım		
10;15-11;00 Akut viral hepatitler	1 saat	Yard. Doç.Dr. Mahmut EKİCİ
11;15-12;00 Kronik viral hepatitler	1 saat	Yard. Doç.Dr. Mahmut EKİCİ
13;15-14;00 YBÜ'ndeki hastanın takibi	1 saat	Yard. Doç.Dr. Mahmut EKİCİ
14;15-15;00 Bilimsel makale sunumu yapabilme	1 saat	Yard. Doç.Dr. Mahmut EKİCİ
15;15-17;00 Pratik	2 saat	Yard. Doç.Dr. Mahmut EKİCİ

Perşembe	Ders saati	Dersi veren öğretim üyesi
St; 08;00-09;00 Hasta muayenesi	1 saat	Yrd. Doç. Dr. Elif ÜNVER KORĞALI
09;15-10;00 İlaç intoksikasyonlarına yaklaşım	1 saat	Yard. Doç.Dr.Elif ÜNVER KORĞALI
10;15-11;00 Alkol ve madde kullanımının etkileri	1 saat	Yard. Doç.Dr.Elif ÜNVER KORĞALI
11;15-12;00 Çocuk sağlığı üzerine çevresel etkiler	1 saat	Yard. Doç.Dr.Elif ÜNVER KORĞALI
13;15-14;00 Çocuk İzlem Merkezi ne iş yapar?	1 saat	Yard. Doç.Dr.Elif ÜNVER KORĞALI
14;15-15;00 Çocuk istismarı	1 saat	Yard. Doç.Dr.Elif ÜNVER KORĞALI
15;15-17;00 Pratik	2 saat	Yard. Doç.Dr.Elif ÜNVER KORĞALI

Cuma	Ders saati	Dersi veren öğretim üyesi
St; 08;00-09;00 Hasta muayenesi	1 saat	Yard. Doç.Dr.Elif ÜNVER KORĞALI
09;15-10;00 Hipovolemik şoktaki hastaya yaklaşım	1 saat	Yard. Doç.Dr.Elif ÜNVER KORĞALI
10;15-11;00 Anafilaktik şokta hastaya yaklaşım	1 saat	Yrd. Doç. Dr. Mahmut EKİCİ
11;15-12;00 Entübasyon yapabilme	1 saat	Yard. Doç.Dr. Mahmut EKİCİ
13;00-14;00 İleri yaşam desteği sağlayabilme	1 saat	Yard. Doç.Dr. Mahmut EKİCİ
14;15-15;00 Kronik hastalığı olan çocukların takibi	1 saat	Yard. Doç.Dr. Mahmut EKİCİ
15;15-17;00 Pratik	2 saat	Yard. Doç.Dr.Elif ÜNVER KORĞALI

ÇOCUK SAĞLIĞI VE HASTALIKLARI 7. HAFTA İTERN DERS PROGRAMI

Pazartesi	Ders saati	Dersi veren öğretim üyesi
St; 08;00-09;00 Hasta muayenesi	1 saat	Yrd. Doç. Dr. Mahmut EKİCİ
09;15-10;00 Metabolik hastalıklı çocuğa yaklaşım	1 saat	Yrd. Doç. Dr. Mahmut EKİCİ
10;15-11;00 Hipotonik bebeğe yaklaşım	1 saat	Yrd. Doç. Dr. Mahmut EKİCİ
11;15-12;00 Kas hastalıkları	1 saat	Yrd. Doç. Dr. Mahmut EKİCİ
13;00-14;00 Kas tonusunun değerlendirilmesi	1 saat	Yrd. Doç. Dr. Mahmut EKİCİ
14;15-15;00 Akut flask paralizi	1 saat	Yrd. Doç. Dr. Mahmut EKİCİ
15;15-17;00 Pratik	2 saat	Yrd. Doç. Dr. Mahmut EKİCİ

Salı	Ders saati	Dersi veren öğretim üyesi
St; 08;00-09;00 Hasta muayenesi	1 saat	Yard. Doç. Dr. Mahmut EKİCİ
09;15-10;00 Onkolojik hastaya yaklaşım	1 saat	Yard. Doç. Dr. Mahmut EKİCİ
10;15-11;00 Kemoterapi yan etkileri	1 saat	Yard. Doç. Dr. Mahmut EKİCİ
11;15-12;00 Obez çocuğa yaklaşım	1 saat	Yard. Doç. Dr. Mahmut EKİCİ
13;15-14;00 Çocuklarda VKI tayini	1 saat	Yard. Doç. Dr. Mahmut EKİCİ
14;15-15;00 Çocuklarda sağlıklı beslenme	1 saat	Yard. Doç. Dr. Mahmut EKİCİ
15;15-17;00 Pratik	2 saat	Yard. Doç. Dr. Mahmut EKİCİ

Çarşamba	Ders saati	Dersi veren öğretim üyesi
St; 08;00-09;00 Hasta muayenesi	1 saat	Yrd. Doç. Dr. Elif ÜNVER KORĞALI
09;15-10;00 Genetik hastalıklara yaklaşım	1 saat	Yrd. Doç. Dr. Elif ÜNVER KORĞALI
10;15-11;00 Öğrenme bozuklukları	1 saat	Yrd. Doç. Dr. Elif ÜNVER KORĞALI
11;15-12;00 Otizm, Dikkat eksikliği hiperaktivite sendromu	1 saat	Yrd. Doç. Dr. Elif ÜNVER KORĞALI
13;15-14;00 Konuşma bozuklukları	1 saat	Yrd. Doç. Dr. Elif ÜNVER KORĞALI
14;15-15;00 Puberte bozuklukları	1 saat	Yrd. Doç. Dr. Elif ÜNVER KORĞALI
15;15-17;00 Pratik	2 saat	Yrd. Doç. Dr. Elif ÜNVER KORĞALI

Perşembe	Ders saati	Dersi veren öğretim üyesi
St; 08;00-09;00 Sağlıklı yenidoğan muayenesi	1 saat	Yrd. Doç. Dr. Elif ÜNVER KORĞALI
09;15-10;00 Yenidoğanın fizyolojik özellikleri	1 saat	Yrd. Doç. Dr. Elif ÜNVER KORĞALI
10;15-11;00 Prenatal ve doğum anamnezi alabilme	1 saat	Yrd. Doç. Dr. Elif ÜNVER KORĞALI
11;15-12;00 El yıkama	1 saat	Yrd. Doç. Dr. Elif ÜNVER KORĞALI
13;15-14;00 Yenidoğanda damar yolu açabilme	1 saat	Yrd. Doç. Dr. Elif ÜNVER KORĞALI
14;15-15;00 Glukometre ile kan şekeri ölçme	1 saat	Yrd. Doç. Dr. Elif ÜNVER KORĞALI
15;15-17;00 Pratik	2 saat	Yrd. Doç. Dr. Elif ÜNVER KORĞALI

Cuma	Ders saati	Dersi veren öğretim üyesi
St; 08;00-09;00 Yenidoğan muayenesi	1 saat	Yard. Doç. Dr. Mahmut EKİCİ
09;15-10;00 Küvözdeki bebeğin bakımı	1 saat	Yard. Doç. Dr. Mahmut EKİCİ
10;15-11;00 Solunum sıkıntılı bebeğe yaklaşım	1 saat	Yard. Doç. Dr. Mahmut EKİCİ
11;15-12;00 Sarılıklı yenidoğana yaklaşım	1 saat	Yard. Doç. Dr. Mahmut EKİCİ
13;00-14;00 Transkutanöz bilirubin ölçümü, değerl.	1 saat	Yard. Doç. Dr. Mahmut EKİCİ
14;15-15;00 Topuk kanı, kapiller kan alabilme	1 saat	Yard. Doç. Dr. Mahmut EKİCİ
15;15-17;00 Pratik	2 saat	Yard. Doç. Dr. Mahmut EKİCİ

ÇOCUK SAĞLIĞI VE HASTALIKLARI 8.HAFTA İNTERN DERS PROGRAMI

Pazartesi	Ders saati	Dersi veren öğretim üyesi
St; 08;00-09;00 Prematüre bebek muayenesi	1 saat	Yrd. Doç. Dr. Elif ÜNVER KORĞALI
09;15-10;00 Prematüre bebeğin özellikleri	1 saat	Yrd. Doç. Dr. Elif ÜNVER KORĞALI
10;15-11;00 Prematüreliliğin komplikasyonları	1 saat	Yrd. Doç. Dr. Elif ÜNVER KORĞALI
11;15-12;00 TPN uygulanması	1 saat	Yrd. Doç. Dr. Elif ÜNVER KORĞALI
13;00-14;00 Tedaviyi red belgesi hazırlama	1 saat	Yrd. Doç. Dr. Elif ÜNVER KORĞALI
14;15-15;00 Yenidoğanda nazogastrik, orogastrik sonda uygulanması	1 saat	Yrd. Doç. Dr. Elif ÜNVER KORĞALI
15;15-17;00 Pratik	2 saat	Yrd. Doç. Dr. Elif ÜNVER KORĞALI

Salı	Ders saati	Dersi veren öğretim üyesi
St; 08;00-09;00 Cıpa'taki bebeğin muayenesi	1 saat	Yrd. Doç. Dr. Elif ÜNVER KORĞALI
09;15-10;00 Yenidoğanda metabolik sorunlara yaklaşım	1 saat	Yrd. Doç. Dr. Elif ÜNVER KORĞALI
10;15-11;00 Anemik bebeğe yaklaşım	1 saat	Yrd. Doç. Dr. Elif ÜNVER KORĞALI
11;15-12;00 Yenidoğanda oksijen uygulamaları	1 saat	Yrd. Doç. Dr. Elif ÜNVER KORĞALI
13;15-14;00 Pulsoksimetre uyg. Ve değerlendirebilme	1 saat	Yrd. Doç. Dr. Elif ÜNVER KORĞALI
14;15-15;00 Yenidoğan bebek epikrizi hazırlayabilme	1 saat	Yrd. Doç. Dr. Elif ÜNVER KORĞALI
15;15-17;00 Pratik	2 saat	Yrd. Doç. Dr. Elif ÜNVER KORĞALI

Çarşamba	Ders saati	Dersi veren öğretim üyesi
St; 08;00-09;00 Ventilatördeki bebeğin muayenesi	1 saat	Yrd. Doç. Dr. Elif ÜNVER KORĞALI
09;15-10;00 Sepsisli bebeğe yaklaşım	1 saat	Yrd. Doç. Dr. Elif ÜNVER KORĞALI
10;15-11;00 Suprapubik idrar örneği alabilme	1 saat	Yrd. Doç. Dr. Elif ÜNVER KORĞALI
11;15-12;00 Yenidoğanda sepsis tedavisi	1 saat	Yrd. Doç. Dr. Elif ÜNVER KORĞALI
13;15-14;00 Hastane enfeks. önleme yöntemleri	1 saat	Yrd. Doç. Dr. Elif ÜNVER KORĞALI
14;15-15;00 Yenidoğana umbilikal katater takılması	1 saat	Yrd. Doç. Dr. Elif ÜNVER KORĞALI
15;15-17;00 Pratik	2 saat	Yrd. Doç. Dr. Elif ÜNVER KORĞALI

Perşembe	Ders saati	Dersi veren öğretim üyesi
St; 08;00-09;00 Ventilatördeki bebeğin muayenesi	1 saat	Yrd. Doç. Dr. Elif ÜNVER KORĞALI
09;15-10;00 Yenidoğanın entübasyonu	1 saat	Yrd. Doç. Dr. Elif ÜNVER KORĞALI
10;15-11;00 Ventilatördeki bebeğin takibi	1 saat	Yrd. Doç. Dr. Elif ÜNVER KORĞALI
11;15-12;00 Cpap'taki bebeğin takibi	1 saat	Yrd. Doç. Dr. Elif ÜNVER KORĞALI
13;15-14;00 Surfaktan uygulanması	1 saat	Yrd. Doç. Dr. Elif ÜNVER KORĞALI
14;15-15;00 Yenidoğanı taburculuğa hazırlayabilme	1 saat	Yrd. Doç. Dr. Elif ÜNVER KORĞALI
15;15-17;00 Pratik	2 saat	Yrd. Doç. Dr. Elif ÜNVER KORĞALI

Cuma	Ders saati	Dersi veren öğretim üyesi
St; 08;00-09;00 Yenidoğan muayenesi	1 saat	Yrd. Doç. Dr. Elif ÜNVER KORĞALI
09;15-10;00 Doğum odasında bebek bakımı verebilme	1 saat	Yrd. Doç. Dr. Elif ÜNVER KORĞALI
10;15-11;00 Yenidoğan canlandırması	1 saat	Yrd. Doç. Dr. Elif ÜNVER KORĞALI
11;15-12;00 Yenidoğan tarama programları	1 saat	Yrd. Doç. Dr. Elif ÜNVER KORĞALI
13;00-14;00 Riskli bebeğin uygun koşullarda nakli	1 saat	Yrd. Doç. Dr. Elif ÜNVER KORĞALI
14;15-15;00 Kan transfüzyonu yapabilme	1 saat	Yrd. Doç. Dr. Elif ÜNVER KORĞALI
15;15-17;00 Pratik	2 saat	Yrd. Doç. Dr. Elif ÜNVER KORĞALI

DERMATOLOJİ İNTÖRN DR. UYGULAMA KARNESİ

Sayın İntörn Dr....

Dermatoloji Anabilim Dalı öğretim üyeleri adına, bölüm içi staj programımız sonucunda aşağıda tanımlı beceri ve tutumları kazanmış olmanızı bekliyoruz. Staj süre boyunca, tanımlı faaliyetleri öğretim elemanları veya Anabilim Dalı asistanları gözetim ve eşliğinde gerçekleştirdiğinizi kayıt altına almak durumundasmız. Aşağıda tanımlı zorunlu işlemlerden 60, ek işlemlerde maksimum 40 olmak üzere 100 puan üzerinden değerlendirmeniz yapılacaktır. Zorunlu işlemlerden birinin eksikliği toplam işlem puanınızın sıfır olarak değerlendirilmesine yol açacaktır.

Başarı Dileklerimizle

Prof. Dr. Sedat ÖZÇELİK, Dermatoloji AD tüm öğretim üyeleri adına

	ZORUNLU İŞLEMLER	Puan	Tarih (LH açıklama)	Onay
1	İlk yatışında hazırladığı 1 hastayı Öğretim üyesi vizitinde sunma	15		
2	Hazırladığı hastanın tedavi planı (ilaç dışı öneriler) üzerine karar verebilme	15		
3	Poliklinik hastasında Dermatolojik değerlendirme ve tanıyı asistan -öğretim üyesiyeye yorumlayabilme	10		
4	Servis hastasında yara pansumanlarına katılma-izleme	10		
5	Klinikte nevüs muayenelerine katılmak, nevüs malignleşme kriterlerini yorumlayabilme	10		

	EK İŞLEMLER	Puan	Tarih (LH açıklama)	Onay
1	İlk yatışında hazırladığı 2.hastayı öğretim üyesi vizitinde sunma	5		
2	Stajdaki tüm yoklamalarda eksiksiz bulunabilme	5		
3	Elektrokoteriazsyon işlemine katılma - izleme	5		
4	Fototerapi uygulamasına katılma- izleme	5		
5	Kriyoterapi işlemine katılma-izleme	5		
6	Direk mantar bakısı işlemine katılma - izleme	5		
7	Dermatoskopi işlemine katılım -izlem	5		
8	Wood lambası uygulaması katılma-izlem	5		

DERMATOLOJİ ANABİLİM DALI 2017-2018 EĞİTİM-ÖĞRETİM YILI DÖNEM VI STAJ PROGRAMI*				
	Ders** 09.00-12.00	Ö Ğretim Üyesi	Teorik Ders 13.00-16.00	Öğretim Üyesi
1.Hafta				
1.Gün	Pratik Uygulama	Dr. Dr. Sedat Özçelik	Temel Dermatoloji	Dr. Sedat Özçelik
2.Gün	Pratik Uygulama	Dr. Melih Akyol	Temel Elementer Lezyonlar	Dr. Melih Akyol
3.Gün	Pratik Uygulama	Dr. Sedat Özçelik	Dermatopatolojiye Giriş	Dr. Sedat Özçelik
4.Gün	Pratik Uygulama	Dr.Sibel Berksoy Hayta	Dermatolojide Topikal Tedaviler	Dr.Sibel Berksoy Hayta
5.Gün	Pratik Uygulama	Dr. Melih Akyol	Dermatolojide Sistemik Tedaviler	Dr. Melih Akyol
2.Hafta				
1.Gün	Pratik Uygulama	Dr. Sedat Özçelik	Pruritus Ve Pururigo	Dr. Sedat Özçelik
2.Gün	Pratik Uygulama	Dr. Melih Akyol	Epidermis Hastalıkları	Dr. Melih Akyol
3.Gün	Pratik Uygulama	Dr. Sedat Özçelik	İmmünolojik Hastalıklar	Dr. Sedat Özçelik
4.Gün	Pratik Uygulama	Dr.Sibel Berksoy Hayta	Mekanik Büllü Hastalıklar	Dr.Sibel Berksoy Hayta
5.Gün	Pratik Uygulama	Dr. Melih Akyol	Dermis Hastalıkları	Dr. Melih Akyol
3.Hafta				
1.Gün	Pratik Uygulama	Dr. Sedat Özçelik	Kutanöz Vaskülitler	Dr. Sedat Özçelik
2.Gün	Pratik Uygulama	Dr. Melih Akyol	Pannikülitler	Dr. Melih Akyol
3.Gün	Pratik Uygulama	Dr. Sedat Özçelik	Saç Hastalıkları	Dr. Sedat Özçelik
4.Gün	Pratik Uygulama	Dr.Sibel Berksoy Hayta	Ter Bezi Hastalıkları	Dr.Sibel Berksoy Hayta
5.Gün	Pratik Uygulama	Dr. Melih Akyol	Tırnak Hastalıkları	Dr. Melih Akyol
4.Hafta				
1.Gün	Pratik Uygulama	Dr. Sedat Özçelik	Ağız Hastalıkları	Dr. Sedat Özçelik
2.Gün	Pratik Uygulama	Dr. Melih Akyol	İnfeksiyonlar	Dr. Melih Akyol
3.Gün	Pratik Uygulama	Dr. Sedat Özçelik	Enfeksiyonlar	Dr. Sedat Özçelik
4.Gün	Pratik Uygulama	Dr.Sibel Berksoy Hayta	Travma Ve Çevresel Zarara Bağlı Hastalıklar	Dr.Sibel Berksoy Hayta
5.Gün	Pratik Uygulama	Dr. Melih Akyol	Lenfomalar Ve Deri Tümörleri	Dr. Melih Akyol

* Her İtern Grubuna Aynı Program Uygulanmaktadır. Öğretim Üyelerinin Ders Saatleri Ve Pratik Uygulamaları Haftalık/Aylık Değişiklik Gösterebilir.

**Pratik Uygulamalara Birden Çok Öğretim Üyesi Yazılabilir.

CUMHURİYET ÜNİVERSİTESİ TIP FAKÜLTESİ
ENFEKSİYON HASTALIKLARI VE KLİNİK MİKROBİYOLOJİ ANABİLİM DALI
İTERN UYGULAMA KARNESİ

İtern Dr. Ad, Soyad :

No:

/ /20

Sorumlu Asistan :

Sorumlu Öğretim Üyesi :

Enfeksiyon Hastalıkları ve Klinik Mikrobiyoloji Anabilim Dalı intern eğitim programı çerçevesinde bir öğrencinin 4 haftalık rotasyonu sonrası ulaşması beklenen bilgi, beceri ve tutum'lar aşağıda sıralanmıştır. Her bir madde 4 puan değerindedir. Enfeksiyon Hastalıkları ve Klinik Mikrobiyoloji Anabilim Dalı intern eğitim programından başarılı olabilmek için en az 60 puan almak gerekmektedir.

Bilgi

1. Enfeksiyon hastasının izlemindeki temel noktaları bilir.
2. Durumu acil olan enfeksiyon hastasını ayırt edebilir.
3. İnsan haklarını ve hasta haklarını bilir.
4. Vizitlerde hastalarını sunar.
5. Toplumda ve hastanede sıklıkla enfeksiyon hastalığı etkeni mikroorganizmaların neler olduğunu bilir.
6. Enfeksiyon hastalıklarında sık kullanılan antibiyotikler ve dozlarını bilir.
7. Epikriz, reçete yazmayı bilir ve taburculuk önerilerinde bulunmayı bilir.

Beceri

1. Hasta başı vizitleri ve hasta değerlendirme toplantılarında hasta sunabilir.
2. Hazırladığı hastanın antibiyotik tedavi planı üzerine karar verebilir.
3. Klinik örneklerin direkt mikroskopik incelenmesi ve boyalı preparatların (Gram, EZN, metilen mavisi) hazırlanma ve incelenmesini yapabilir.
4. Dışkıda parazit araştırabilir.
5. Periferik yayma yapıp değerlendirebilir.
6. Boğaz, İdrar yara vb. kültür örneklerini alabilir.
7. Lomber ponksiyon yapılmasına eşlik eder.
8. Hastadan bilgilendirilmiş onam formu alabilir.
9. Venöz ve arteriyel kan örnekleri alabilir.
10. Staj süresi boyunca en az 3 kez nöbete (Saat 22⁰⁰ye kadar) kalabilir.

Tutum

1. Hasta ve yakınlarının psikolojisini bilir ve doğru iletişim kurar.
2. Deontolojiyi bilir ve tıp etiğine uygun davranır.
3. Hasta dosyalarını formatına uygun bir şekilde hazırlar.
4. Görevlerinin bilincindedir ve amaçlarını bilir.
5. İzlediği hastalarla ilgili teorik bilgi okur ve tartışır.
6. Yaptığı işlemleri ve tedavileri kanıta dayalı olarak yapar.
7. Bölüm içi düzenlenen seminerlere ve olgu toplantılarına düzenli olarak katılır.
8. Kendisinden yapılması istenenlerin nedenlerini sorgular.

Toplam puan :

Başarılı : []

Başarısız : []

Onay
Anabilim Dalı Başkanı

ENFEKSİYON HASTALIKLARI 1. HAFTA İNTÖRN DERS PROGRAMI

Pazartesi

Saat	Dersin adı	Ders Saati	Dersi veren Öğretim Üyesi
08:00-10:00	Ateşli hastaya genel yaklaşım	2 Saat	Prof. Dr. Mehmet BAKIR
10:00-12:00	Ateşli hastada laboratuvar değerlendirilmesi	2 Saat	Prof. Dr. Mehmet BAKIR
13:00-15:00	Ateşli hasta yönetimi	2 Saat	Prof. Dr. Mehmet BAKIR
15:00-17:00	Pratik Uygulama	2 Saat	Prof. Dr. Mehmet BAKIR

Salı

Saat	Dersin adı	Ders Saati	Dersi veren Öğretim Üyesi
08:00-10:00	Üst solunum yolu enfeksiyonu olan hastaya genel yaklaşım	2 Saat	Prof. Dr. Mehmet BAKIR
10:00-12:00	Üst solunum yolu enfeksiyonu olan hastanın laboratuvar değerlendirmesi	2 Saat	Prof. Dr. Mehmet BAKIR
13:00-15:00	Üst solunum yolu enfeksiyonu olan hastanın yönetimi	2 Saat	Prof. Dr. Mehmet BAKIR
15:00-17:00	Pratik Uygulama	2 Saat	Prof. Dr. Mehmet BAKIR

Çarşamba

Saat	Dersin adı	Ders Saati	Dersi veren Öğretim Üyesi
08:00-10:00	Alt solunum yolu enfeksiyonu olan hastaya genel yaklaşım	2 Saat	Prof. Dr. Nazif ELALDI
10:00-12:00	Alt solunum yolu enfeksiyonu olan hastanın laboratuvar değerlendirilmesi	2 Saat	Prof. Dr. Nazif ELALDI
13:00-15:00	Alt solunum yolu enfeksiyonu olan hasta yönetimi	2 Saat	Prof. Dr. Nazif ELALDI
15:00-17:00	Pratik Uygulama	2 Saat	Prof. Dr. Nazif ELALDI

Perşembe

Saat	Dersin adı	Ders Saati	Dersi veren Öğretim Üyesi
08:00-10:00	Gastrointestinal sistem enfeksiyonu olan hastaya genel yaklaşım	2 Saat	Prof. Dr. Nazif ELALDI
10:00-12:00	Gastrointestinal sist.enfeksiyonu olan hastanın lab. Değ.	2 Saat	Prof. Dr. Nazif ELALDI
13:00-15:00	Gastrointestinal sistem enfeksiyonu olan hasta yönetimi	2 Saat	Prof. Dr. Nazif ELALDI
15:00-17:00	Pratik Uygulama	2 Saat	Prof. Dr. Nazif ELALDI

Cuma

Saat	Dersin adı	Ders Saati	Dersi veren Öğretim Üyesi
08:00-10:00	İdrar yolu enfeksiyonu olan hastaya yaklaşım	2 Saat	Doç. Dr. Aynur ENGİN
10:00-12:00	İdrar yolu enfeksiyonu olan hastanın lab. incelemesi	2 Saat	Doç. Dr. Aynur ENGİN
13:00-15:00	İdrar yolu enfeksiyonu olan hasta yönetimi	2 Saat	Doç. Dr. Aynur ENGİN
15:00-17:00	Pratik Uygulama	2 Saat	Doç. Dr. Aynur ENGİN

ENFEKSİYON HASTALIKLARI 2. HAFTA İNTÖRN DERS PROGRAMI

Pazartesi

Saat	Dersin adı	Ders Saati	Dersi veren Öğretim Üyesi
08:00-10:00	Deri ve yumuşak doku enfeksiyonu olan hastaya yaklaşım	2 Saat	Doç. Dr. Aynur ENGİN
10:00-12:00	Deri ve yumuşak doku enfeksiyonu olan hastanın laboratuvar incelemesi	2 Saat	Doç. Dr. Aynur ENGİN
13:00-15:00	Deri ve yumuşak doku enfeksiyonu olan hastanın yönetimi	2 Saat	Doç. Dr. Aynur ENGİN
15:00-17:00	Pratik Uygulama	2 Saat	Doç. Dr. Aynur ENGİN

Salı

Saat	Dersin adı	Ders Saati	Dersi veren Öğretim Üyesi
08:00-10:00	Santral sinir sistemi olan hastaya genel yaklaşım	2 Saat	Yrd. Doç. Dr. S. Ali BÜYÜKTUNA
10:00-12:00	Santral sinir sistemi olan hastanın laboratuvar değerlendirilmesi	2 Saat	Yrd. Doç. Dr. S. Ali BÜYÜKTUNA
13:00-15:00	Santral sinir sistemi olan hasta yönetimi	2 Saat	Yrd. Doç. Dr. S. Ali BÜYÜKTUNA
15:00-17:00	Pratik Uygulama	2 Saat	Yrd. Doç. Dr. S. Ali BÜYÜKTUNA

Çarşamba

Saat	Dersin adı	Ders Saati	Dersi veren Öğretim Üyesi

08:00-10:00	Viral kanamalı ateşli hastaya genel bakış	2 Saat	Yrd. Doç. Dr. S. Ali BÜYÜKTUNA
10:00-12:00	Viral kanamalı ateş olan hastanın laboratuvar değerlendirilmesi	2 Saat	Yrd. Doç. Dr. S. Ali BÜYÜKTUNA
13:00-15:00	Viral kanamalı ateş olan hastaya genel yaklaşım ve korunma	2 Saat	Yrd. Doç. Dr. S. Ali BÜYÜKTUNA
15:00-17:00	Pratik Uygulama	2 Saat	Yrd. Doç. Dr. S. Ali BÜYÜKTUNA

Perşembe

Saat			
08:00-10:00	Nedeni bilinmeyen ateşli hastaya yaklaşım	2 Saat	Prof. Dr. Mehmet BAKIR
10:00-12:00	Nedeni bilinmeyen ateşli hastanın laboratuvar değerlendirilmesi	2 Saat	Prof. Dr. Mehmet BAKIR
13:00-15:00	Nedeni bilinmeyen ateşli hastanın yönetimi	2 Saat	Prof. Dr. Mehmet BAKIR
15:00-17:00	Pratik Uygulama	2 Saat	Prof. Dr. Mehmet BAKIR

Cuma

Saat			
08:00-10:00	Zoonotik enfeksiyonlu hastaya yaklaşım	2 Saat	Prof. Dr. Mehmet BAKIR
10:00-12:00	Zoonotik enfeksiyonlu hastanın laboratuvar değerlendirilmesi	2 Saat	Prof. Dr. Mehmet BAKIR
13:00-15:00	Zoonotik enfeksiyonlu hastanın yönetimi	2 Saat	Prof. Dr. Mehmet BAKIR
15:00-17:00	Pratik Uygulama	2 Saat	Prof. Dr. Mehmet BAKIR

ENFEKSİYON HASTALIKLARI 3. HAFTA İNTÖRN DERS PROGRAMI

Pazartesi

Saat	Dersin adı	Ders Saati	Dersi veren Öğretim Üyesi
08:00-10:00	Gıda ile bulaşan enfeksiyonlu hastaya yaklaşım	2 Saat	Prof. Dr. Nazif ELALDI
10:00-12:00	Gıda ile bulaşan enfeksiyonlu hastanın laboratuvar değerlendirilmesi	2 Saat	Prof. Dr. Nazif ELALDI
13:00-15:00	Gıda ile bulaşan enfeksiyonlu hastanın yönetimi	2 Saat	Prof. Dr. Nazif ELALDI
15:00-17:00	Pratik Uygulama	2 Saat	Prof. Dr. Nazif ELALDI

Salı

Saat			
08:00-10:00	Akut viral hepatitli hastaya yaklaşım	2 Saat	Prof. Dr. Nazif ELALDI
10:00-12:00	Akut viral hepatitli hastanın laboratuvar değerlendirilmesi	2 Saat	Prof. Dr. Nazif ELALDI
13:00-15:00	Akut viral hepatitli hastanın yönetimi	2 Saat	Prof. Dr. Nazif ELALDI
15:00-17:00	Pratik Uygulama	2 Saat	Prof. Dr. Nazif ELALDI

Çarşamba

Saat			
08:00-10:00	Kronik viral hepatitli hastaya yaklaşım	2 Saat	Doç. Dr. Aynur ENGİN
10:00-12:00	Kronik viral hepatitli hastanın laboratuvar değerlendirilmesi	2 Saat	Doç. Dr. Aynur ENGİN
13:00-15:00	Kronik viral hepatitli hastanın yönetimi	2 Saat	Doç. Dr. Aynur ENGİN
15:00-17:00	Pratik Uygulama	2 Saat	Doç. Dr. Aynur ENGİN

Perşembe

Saat			
08:00-10:00	Tüberkülozlu hastaya yaklaşım	2 Saat	Doç. Dr. Aynur ENGİN
10:00-12:00	Tüberkülozlu hastanın laboratuvar değerlendirilmesi	2 Saat	Doç. Dr. Aynur ENGİN
13:00-15:00	Tüberkülozlu hastanın yönetimi	2 Saat	Doç. Dr. Aynur ENGİN
15:00-17:00	Pratik Uygulama	2 Saat	Doç. Dr. Aynur ENGİN

Cuma

Saat			
08:00-10:00	Sağlık bakımı ile ilişkili hastalıklar	2 Saat	Yrd. Doç. Dr. S. Ali BÜYÜKTUNA
10:00-12:00	Sağlık bakımı ile ilişkili hastalıkların yönetimi	2 Saat	Yrd. Doç. Dr. S. Ali BÜYÜKTUNA
13:00-15:00	Sağlık bakımı ile ilişkili hastalıklardan korunma	2 Saat	Yrd. Doç. Dr. S. Ali BÜYÜKTUNA
15:00-17:00	Pratik Uygulama	2 Saat	Yrd. Doç. Dr. S. Ali BÜYÜKTUNA

ENFEKSİYON HASTALIKLARI 4. HAFTA İNTÖRN DERS PROGRAMI

Pazartesi

Saat	Dersin adı	Ders Saati	Dersi veren Öğretim Üyesi
08:00-10:00	Kas iskelet sistemi enfeksiyonlu hastaya yaklaşım	2 Saat	Yrd. Doç. Dr. S. Ali BÜYÜKTUNA
10:00-12:00	Kas iskelet sistemi enfeksiyonlu hastanın laboratuvar değerlendirilmesi	2 Saat	Yrd. Doç. Dr. S. Ali BÜYÜKTUNA
13:00-15:00	Kas iskelet sistemi enfeksiyonlu hastanın yönetimi	2 Saat	Yrd. Doç. Dr. S. Ali BÜYÜKTUNA
15:00-17:00	Pratik Uygulama	2 Saat	Yrd. Doç. Dr. S. Ali BÜYÜKTUNA

Salı

Saat	Dersin adı	Ders Saati	Dersi veren Öğretim Üyesi
08:00-10:00	Antibiyotik kullanımında dikkat edilecek hususlar	2 Saat	Prof. Dr. Mehmet BAKIR
10:00-12:00	Akılcı antibiyotik kullanımı	2 Saat	Prof. Dr. Mehmet BAKIR
13:00-15:00	Akılcı antibiyotik kullanımının getireceği olumsuzluklar	2 Saat	Prof. Dr. Mehmet BAKIR
15:00-17:00	Pratik Uygulama	2 Saat	Prof. Dr. Mehmet BAKIR

Çarşamba

Saat	Dersin adı	Ders Saati	Dersi veren Öğretim Üyesi
08:00-10:00	Barsak (intestinal) parazitozlu hastaya yaklaşım	2 Saat	Prof. Dr. Nazif ELALDI
10:00-12:00	Barsak (intestinal) parazitozlu hastanın laboratuvar tanısı	2 Saat	Prof. Dr. Nazif ELALDI
13:00-15:00	Barsak (intestinal) parazitozlu hastaya tedavi ve reçete düzenlenmesi	2 Saat	Prof. Dr. Nazif ELALDI
15:00-17:00	Pratik Uygulama	2 Saat	Prof. Dr. Nazif ELALDI

Perşembe

Saat	Dersin adı	Ders Saati	Dersi veren Öğretim Üyesi
08:00-10:00	Cinselyolla bulaşan hastalıklarına yaklaşım	2 Saat	Doç. Dr. Aynur ENGİN
10:00-12:00	Cinselyolla bulaşan hastalıkların laboratuvar değerlendirilmesi	2 Saat	Doç. Dr. Aynur ENGİN
13:00-15:00	Cinselyolla bulaşan hastalıkların yönetimi	2 Saat	Doç. Dr. Aynur ENGİN
15:00-17:00	Pratik Uygulama	2 Saat	Doç. Dr. Aynur ENGİN

Cuma

Saat	Dersin adı	Ders Saati	Dersi veren Öğretim Üyesi
08:00-10:00	Korunma temel ilkeleri	2 Saat	Yrd. Doç. Dr. S. Ali BÜYÜKTUNA
10:00-12:00	Aşı ile korunma	2 Saat	Yrd. Doç. Dr. S. Ali BÜYÜKTUNA
13:00-15:00	İlaç ile korunma	2 Saat	Yrd. Doç. Dr. S. Ali BÜYÜKTUNA
15:00-17:00	Pratik Uygulama	2 Saat	Yrd. Doç. Dr. S. Ali BÜYÜKTUNA

(*) Her intörn grubuna aynı program uygulanmaktadır. Öğretim üyelerinin ders saatleri ve pratik uygulamaları haftalık/aylık değişiklik gösterebilir.

CUMHURİYET ÜNİVERSİTESİ TIP FAKÜLTESİ
GENEL CERRAHİ ANA BİLİM DALI İNTÖRN KARNESİ

İntörn Dr Ad, Soyad :
No :
Sorumlu Başasistan :
Sorumlu Öğretim Üyesi :

Genel cerrahi intörn eğitim programı çerçevesinde bir öğrencinin ulaşması beklenen **bilgi**, **beceri** ve **tutum**'lar aşağıda sıralanmıştır. **Bilgi** ve **Tutum** bölümündeki her bir madde 2, **Beceri** bölümündeki her bir madde 3 puan değerindedir. Genel Cerrahi intörn eğitim programından başarılı olabilmek için; en az 60 puan almak gerekmektedir.

Bilgi		PUAN
	11. Genel cerrahi hasta izlemindeki temel noktaları bilir.	
	12. Postoperatif hasta takibini bilir.	
	13. Hangi hastanın ne şekilde monitörize edileceğini bilir.	
	14. Konsultan, yan dal ve başasistan vizitlerinde hastalarını sunar.	
	15. Durumu acil olan hastayı ayırt edebilir.	
	16. Sıvı-elektrolit gereksinimini hesaplamayı bilir.	
	17. Sık kullanılan ilaçların dozlarını bilir.	
	18. İnsan haklarını, hasta haklarını bilir.	
	19. Epikriz yazmayı ve taburculuk önerilerinde bulunmayı bilir.	
	20. Parenteral nutrisyon için kalori hesaplamayı bilir.	
Beceri		
	21. Acil ve elektif entübasyon yapar.	
	22. Venöz ve arteriyel kan alabilir.	
	23. Damar yolu açabilir.	
	24. Primer sutur atabilir.	
	25. Foley sonda (idrar sondası) takabilir.	
	26. Yara, yanık pansumanı yapabilir.	
	27. Kan şekeri ölçebilir.	
	28. Kan gazı ölçümü yapabilir.	
	29. Nazogastrik sonda takabilir.	
	30. Erişkin resüsitasyonu uygulayabilir.	
	31. Akut batını tanıyabilir.	
	32. Kanama zamanı testi yapmayı bilir.	
	33. Postural drenaj yapabilir.	
	34. Lezyondan örnek alabilir, kültür ekimi yapabilir.	
	35. Cilt biopsisi yapabilir.	
	36. Kan ve idrar kültürü alabilir.	
	37. Reaktal muayene yapabilir.	
	38. EKG çekebilir.	
	39. Sıvı-elektrolit gereksinimini hesaplar ve order edebilir.	
	40. Meme muayenesi yapabilir.	
Tutum		
	11. Yatan hastaların ve ailesinin psikolojisini bilir ve onlarla doğru iletişim kurar.	
	12. Deontolojiyi bilir ve tıp etiğine uygun davranır.	
	13. Erişkin hasta dosyası formatına uygun bir şekilde düzenli dosya tutar.	
	14. Kendisinden yapılması istenenlerin nedenlerini sorgular.	
	15. İzlediği hastalar ile ilgili teorik bilgi okur ve tartışır.	
	16. Yaptığı işlemleri ve tedavileri kanıta dayalı olarak yapar.	
	17. Genel Cerrahi Anabilim Dalı'nın akademik ders programına, düzenlenen kurslara,	
	18. Adli olaylarda geçici adli rapor düzenlemeyi bilir.	
	19. İnsan haklarını, hasta haklarını bilir ve bu konularda daima duyarlı davranır.	
	20. Bilgilendirilmiş onam formu almayı bilir.	

İntörn Dr
İmza

Genel Cerrahi Ana Bilim Dalı intörn eğitim programı rotasyonundan;
Toplam puan :
Başarılı : []
Başarısız : []
Tarih :
Sorumlu Öğretim Üyesi :

Onay
Genel Cerrahi Ana Bilim Dalı AD Başkanı

CUMHURİYET ÜNİVERSİTESİ TIP FAKÜLTESİ
GÖĞÜS CERRAHİSİ ANABİLİM DALI İNTERN KARNESİ

İntörn Dr Ad, Soyad :
No :
Staj tarihi :
Sorumlu Öğretim Üyesi :

Göğüs Cerrahisi intörn eğitim programı çerçevesinde bir öğrencinin 4 haftalık rotasyonu sonrası ulaşması beklenen **bilgi**, **beceri** ve **tutumlar** aşağıda sıralanmıştır. Bilgi ve Tutum bölümündeki her bir madde 4 Beceri maddesindeki her bir madde 3 puan değerindedir. Göğüs cerrahisi intörn eğitim programından başarılı olabilmek için; en az 60 puan almak gerekmektedir.

Bilgi		PUAN
	1. Cerrahi hasta izlemindeki temel noktaları bilir.	
	2. Hangi hastanın ne şekilde monitörize edileceğini bilir.	
	3. Konsultan, yan dal ve başasistan vizitlerinde hastalarını sunar.	
	4. Durumu acil olan hastayı ayırt edebilir.	
	5. Sıvı – elektrolit gereksinimini hesaplamayı bilir.	
	6. Sık kullanılan ilaçların dozlarını bilir.	
	7. İnsan haklarını, hasta ve çocuk haklarını bilir.	
	8. Epikriz yazmayı ve taburculuk önerilerinde bulunmayı bilir.	
Beceri		
	1. Acil ve elektif entübasyon yapar.	
	2. Venöz ve arteriyel kan alabilir.	
	3. Damar yolu açabilir.	
	4. Yara, yanık pansumanı yapabilir.	
	5. Kan şekeri ölçebilir.	
	6. Nazogastrik sonda ve idrar torbası takabilir.	
	7. Kanama zamanı testi yapmayı bilir.	
	8. Postural drenaj yapabilir.	
	9. Lezyondan örnek alabilir, kültür ekimi yapabilir.	
	10. Kan ve idrar kültürü alabilir.	
	11. EKG çekebilir.	
	12. İnhale / nebülize şekilde ilaç uygulayabilir.	
Tutum		
	1. Yatan hastaların ve ailesinin psikolojisini bilir ve onlarla doğru iletişim kurar.	
	2. Deontolojiyi bilir ve tıp etiğine uygun davranır.	
	3. Cerrahi hasta dosyası formatına uygun bir şekilde düzenli dosya tutar.	
	4. Kendisinden yapılmasını istenenlerin nedenlerini sorgular.	
	5. İzlediği hastalar ile ilgili teorik bilgi okur ve tartışır.	
	6. Yaptığı işlemleri ve tedavileri kanıta dayalı olarak yapar.	
	7. Göğüs Cerrahi A.B.Dalı'nın akademik ders programına, düzenlenen kurslara, vaka	
	8. Bilgilendirilmiş onam formu almayı bilir.	

İntörn Dr,
İmza,

Göğüs Cerrahisi intörn eğitim programı rotasyonundan;

Toplam Puan :
Başarılı: : []
Aşarısız : []
Tarih :
Sorumlu Öğretim Üyesi :

Onay

Göğüs Cerrahisi A D Başkanı

GÖĞÜS CERRAHİSİ ANABİLİM DALI İNTÖRN DOKTOR EĞİTİMİ DERS PROGRAMI				
DERSİN ADI	DERSİN KODU	TEORİK	PRATİK	ÖĞRETİM ELEMANI
Göğüs Cerrahisi Terminolojisi	GC01	4	2	Prof. Dr. Ekber ŞAHİN
Epikriz hazırlama	GC02	4	2	Prof. Dr. Ekber ŞAHİN
Topografik Anatomi	GC03	4	2	Prof. Dr. Ekber ŞAHİN
Cerrahi Anatomi	GC04	4	2	Prof. Dr. Ekber ŞAHİN
Toraks Kesileri	GC05	4	2	Prof. Dr. Ekber ŞAHİN
Düğüm atma teknikleri ve dikiş alma	GC06	4	2	Prof. Dr. Ekber ŞAHİN
Acilde hasta karşılama	GC07	4	2	Prof. Dr. Ekber ŞAHİN
Toraks Radyolojisi	GC08	4	2	Prof. Dr. Ekber ŞAHİN
Multitравmalı hastaya yaklaşım	GC09	4	2	Prof. Dr. Ekber ŞAHİN
Kot fraktürlü hastaya yaklaşım	GC10	4	2	Prof. Dr. Ekber ŞAHİN
Yelken göğüs	GC11	4	2	Prof. Dr. Ekber ŞAHİN
Pnömotoraks-tansiyon pnömotoraks	GC12	4	2	Prof. Dr. Ekber ŞAHİN
Hemotoraks	GC13	4	2	Doç. Dr. Şule KARADAYI
Kan gazı analizi	GC14	4	2	Doç. Dr. Şule KARADAYI
Acil ve elektif entübasyon	GC15	4	2	Doç. Dr. Şule KARADAYI
Nazogastrik ve mesane sonda uygulaması	GC16	4	2	Doç. Dr. Şule KARADAYI
Hasta monitorizasyonu ve yoğun bakım hasta takibi	GC17	4	2	Doç. Dr. Şule KARADAYI
Mekanik ventilasyonda hasta takibi	GC18	4	2	Doç. Dr. Şule KARADAYI
Resusitasyon	GC19	4	2	Doç. Dr. Şule KARADAYI
Plevral sıvı	GC20	4	2	Doç. Dr. Şule KARADAYI
Torasentez	GC21	4	2	Doç. Dr. Şule KARADAYI
Torakoskopi	GC22	4	2	Doç. Dr. Şule KARADAYI
Plöredezis uygulamaları	GC23	4	2	Doç. Dr. Şule KARADAYI
Ampiyem	GC24	4	2	Doç. Dr. Şule KARADAYI
Plevral fibrinolitik uygulamaları	GC25	4	2	Yrd. Doç. Dr. Özgür KATRANCIOĞLU
Plevral lavaj	GC26	4	2	Yrd. Doç. Dr. Özgür KATRANCIOĞLU
Göğüs duvarı deformiteleri	GC27	4	2	Yrd. Doç. Dr. Özgür KATRANCIOĞLU
Yabancı cisim aspirasyonları	GC28	4	2	Yrd. Doç. Dr. Özgür KATRANCIOĞLU
Mediastinoskopi	GC29	4	2	Yrd. Doç. Dr. Özgür KATRANCIOĞLU
Göğüs tüpü uygulamaları	GC30	4	2	Yrd. Doç. Dr. Özgür KATRANCIOĞLU
Göğüs tüpü takibi ve çekilmesi	GC31	4	2	Yrd. Doç. Dr. Özgür KATRANCIOĞLU
Özafagoskopi	GC32	4	2	Yrd. Doç. Dr. Özgür KATRANCIOĞLU
Bronkoskopi	GC33	4	2	Yrd. Doç. Dr. Özgür KATRANCIOĞLU
Göğüs cerrahisinde onkolojik hasta yaklaşımı	GC34	4	2	Yrd. Doç. Dr. Özgür KATRANCIOĞLU
Akciğer kanserinde cerrahi yaklaşım	GC35	4	2	Yrd. Doç. Dr. Özgür KATRANCIOĞLU
Akciğer kist hidatiği	GC36	4	2	Yrd. Doç. Dr. Özgür KATRANCIOĞLU

Prof. Dr. Ekber ŞAHİN
Anabilim Dalı Başkanı

CUMHURİYET ÜNİVERSİTESİ TIP FAKÜLTESİ
GÖĞÜS HASTALIKLARI ANABİLİM DALI INTERN KARNESİ

İntörn Dr. Adı Soyadı :
No :

BECERİLER	HASTA ADI SOYADI	TARİH ONAYLAYAN DOKTOR
<i>Poliklinikte veya serviste anamnez alma (en az 5)</i>		
<i>Serviste takip edilen hasta (en az 5)</i>		
<i>Arter kan gazı alma (en az 5)</i>		
<i>Epikriz (en az 2)</i>		
<i>Reçete yazma (en az 5)</i>		
<i>Solunum fonksiyon testi yorumlama (en az 3)</i>		
<i>P/A Akciğer Gr değerlendirme (en az 5)</i>		
<i>Bronkoskopi (en az 2)</i>		
<i>Seminer</i>		

Puan :
Başarılı : []
Başarısız : []
Tarih :
Sorumlu Öğretim Üyesi :

Onay
Göğüs Hastalıkları AD Başkanı

GÖĞÜS HASTALIKLARI ANABİLİM DALI DÖNEM VI STAJ PROGRAMI (*)

--

GÜN	SAAT	DERS	Teorik/Pratik	ÖĞRETİM ÜYESİ
1.HAFTA				
Pazartesi	08.00-08.50	Solunum sistemi anatomi, anamenezi	Teorik	Doç. Dr. S. Berk
	09.00-09.50	Solunum sistemi semptomları	Teorik	Doç. Dr. S. Berk
	10.00-10.50	Oksijen tedavisi	Teorik	Doç. Dr. S. Berk
	11.00-11.50	Solunum sistemi ilaçları	Teorik	Doç. Dr. S. Berk
	12.00-13.00	Yemek arası		
	13.00-13.50	İlaç kullanım eğitimi	Pratik	Doç. Dr. S. Berk
	14.00-14.50	Solunum cihazlarının kullanışı	Pratik	Doç. Dr. S. Berk
Salı	08.00-08.50	Solunum Sistemi Muayenesi (I)	Teorik	Prof. Dr. Z. Seyfikli
	09.00-09.50	Solunum Sistemi Muayenesi (II)	Teorik	Prof. Dr. Z. Seyfikli
	10.00-10.50	Solunum fonksiyon testleri	Teorik	Prof. Dr. Z. Seyfikli
	11.00-11.50	Kan gazı analizi	Teorik	Prof. Dr. Z. Seyfikli
	12.00-13.00	Yemek arası		
	13.00-13.50	Hasta başı muayene	Pratik	Prof. Dr. Z. Seyfikli
	14.00-14.50	SFT okuması	Pratik	Prof. Dr. Z. Seyfikli
Çarşamba	08.00-08.50	KOAH (I)	Teorik	Doç. Dr. Sefa L. Özşahin
	09.00-09.50	KOAH (II)	Teorik	Doç. Dr. Sefa L. Özşahin
	10.00-10.50	KOAH (III)	Teorik	Doç. Dr. Sefa L. Özşahin
	11.00-11.50	Korpulmonale	Teorik	Doç. Dr. Sefa L. Özşahin
	12.00-13.00	Yemek arası		
	13.00-13.50	Hasta başı KOAH tanısı	Pratik	Doç. Dr. Sefa L. Özşahin
	14.00-14.50	KOAH hasta eğitimi	Pratik	Doç. Dr. Sefa L. Özşahin
Perşembe	08.00-08.50	Radyolojik Tanı (I)	Teorik	Doç. Dr. Ö. Tamer Doğan
	09.00-09.50	Radyolojik Tanı (II)	Teorik	Doç. Dr. Ö. Tamer Doğan
	10.00-10.50	Toksik gaz inhalasyonu	Teorik	Doç. Dr. Ö. Tamer Doğan
	11.00-11.50	RADS	Teorik	Doç. Dr. Ö. Tamer Doğan
	12.00-13.00	Yemek arası		
	13.00-13.50	Akciğer grafi değerlendirilmesi (I)	Teorik	Doç. Dr. Ö. Tamer Doğan
	14.00-14.50	Akciğer grafi değerlendirilmesi (II)	Pratik	Doç. Dr. Ö. Tamer Doğan
Cuma	08.00-08.50	Astım (I)	Teorik	Doç. Dr. S. Arslan
	09.00-09.50	Astım (II)	Teorik	Doç. Dr. S. Arslan
	10.00-10.50	Astım (III)	Teorik	Doç. Dr. S. Arslan
	11.00-11.50	Sigara ve akciğerler	Teorik	Doç. Dr. S. Arslan
	12.00-13.00	Yemek arası		
	13.00-13.50	Hasta başı astım ayırıcı tanısı	Pratik	Doç. Dr. S. Arslan
	14.00-14.50	Astım hasta eğitimi	Pratik	Doç. Dr. S. Arslan
2.HAFTA				
Pazartesi	08.00-08.50	Akciğer parazit hastalıkları	Teorik	Doç. Dr. S. Berk
	09.00-09.50	Akciğer mantar hastalıkları	Teorik	Doç. Dr. S. Berk
	10.00-10.50	İntertisyel akciğer hastalıkları (I)	Teorik	Doç. Dr. S. Berk
	11.00-11.50	İntertisyel akciğer hastalıkları (II)	Teorik	Doç. Dr. S. Berk
	12.00-13.00	Yemek arası		
	13.00-13.50	Poliklinik hasta muayenesi	Pratik	Doç. Dr. S. Berk
	14.00-14.50	Hasta başı eğitimi	Pratik	Doç. Dr. S. Berk
Salı	08.00-08.50	Anafaksi	Teorik	Prof. Dr. Z. Seyfikli
	09.00-09.50	Toksik inhalasyon yağ embolisi	Teorik	Prof. Dr. Z. Seyfikli
	10.00-10.50	Suda boğulma	Teorik	Prof. Dr. Z. Seyfikli
	11.00-11.50	Kardiyopulmoner resüsitasyon	Teorik	Prof. Dr. Z. Seyfikli
	12.00-13.00	Yemek arası		
	13.00-13.50	Acil hastaları değerlendirme	Pratik	Prof. Dr. Z. Seyfikli
	14.00-14.50	Arrest olan hastaya yaklaşım	Pratik	Prof. Dr. Z. Seyfikli
Çarşamba	08.00-08.50	KOAH atak tanısı	Teorik	Doç. Dr. Sefa L. Özşahin
	09.00-09.50	KOAH komorbiditeleri	Teorik	Doç. Dr. Sefa L. Özşahin
	10.00-10.50	Akciğer absesi	Teorik	Doç. Dr. Sefa L. Özşahin
	11.00-11.50	Bronşektazi	Teorik	Doç. Dr. Sefa L. Özşahin
	12.00-13.00	Yemek arası		
	13.00-13.50	Acilde KOAH ılı hastaya yaklaşım	Pratik	Doç. Dr. Sefa L. Özşahin
	14.00-14.50	Mekanik ventilatörle tedavi	Pratik	Doç. Dr. Sefa L. Özşahin

2017–2018 Eğitim Rehberi

Perşembe	08.00-08.50	Üst solunum yolu obstrüksiyonu	Teorik	Doç. Dr. Ö. Tamer Doğan
	09.00-09.50	Pnömoni (I)	Teorik	Doç. Dr. Ö. Tamer Doğan
	10.00-10.50	Pnömoni (II)	Teorik	Doç. Dr. Ö. Tamer Doğan
	11.00-11.50	Sarkoidoz	Teorik	Doç. Dr. Ö. Tamer Doğan
	12.00-13.00	Yemek arası		
	13.00-13.50	Pnömoni hasta başı eğitim	Pratik	Doç. Dr. Ö. Tamer Doğan
	14.00-14.50	Sarkoidoz hastalarını değerlendirme	Pratik	Doç. Dr. Ö. Tamer Doğan
Cuma	08.00-08.50	Akciğer kanseri (I)	Teorik	Doç. Dr. S. Arslan
	09.00-09.50	Akciğer kanseri (II)	Teorik	Doç. Dr. S. Arslan
	10.00-10.50	Akciğer kanseri (III)	Teorik	Doç. Dr. S. Arslan
	11.00-11.50	Non invaziv mekanik ventilasyon	Teorik	Doç. Dr. S. Arslan
	12.00-13.00	Yemek arası		
	13.00-13.50	Akciğer kanserli hastaya yaklaşım	Pratik	Doç. Dr. S. Arslan
	14.00-14.50	Akciğer kanseri palyatif tedavi	Pratik	Doç. Dr. S. Arslan
3. HAFTA				
Pazartesi	08.00-08.50	Plevral efüzyon (I)	Teorik	Doç. Dr. S. Berk
	09.00-09.50	Plevral efüzyon (II)	Teorik	Doç. Dr. S. Berk
	10.00-10.50	Plevral efüzyon (III)	Teorik	Doç. Dr. S. Berk
	11.00-11.50	Ampiyem	Teorik	Doç. Dr. S. Berk
	12.00-13.00	Yemek arası		
	13.00-13.50	EKG Pratik	Pratik	Doç. Dr. S. Berk
	14.00-14.50	Torasentez yapılması pratiği	Pratik	Doç. Dr. S. Berk
Salı	08.00-08.50	Pulmoner rehabilitasyon	Teorik	Prof. Dr. Z. Seyfikli
	09.00-09.50	Mesleki akciğer hastalıkları	Teorik	Prof. Dr. Z. Seyfikli
	10.00-10.50	Pnömotoraks	Teorik	Prof. Dr. Z. Seyfikli
	11.00-11.50	Solunum sistemi topografik anatomi	Teorik	Prof. Dr. Z. Seyfikli
	12.00-13.00	Yemek arası		
	13.00-13.50	Olgularla ayırıcı (I)	Pratik	Prof. Dr. Z. Seyfikli
	14.00-14.50	Olgularla ayırıcı (II)	Pratik	Prof. Dr. Z. Seyfikli
Çarşamba	08.00-08.50	Tüberküloz (I)	Teorik	Doç. Dr. Sefa L. Özşahin
	09.00-09.50	Tüberküloz (II)	Teorik	Doç. Dr. Sefa L. Özşahin
	10.00-10.50	Tüberküloz (III)	Teorik	Doç. Dr. Sefa L. Özşahin
	11.00-11.50	Akciğer dışı tüberküloz	Teorik	Doç. Dr. Sefa L. Özşahin
	12.00-13.00	Yemek arası		
	13.00-13.50	Tüberküloz klinik yaklaşım	Pratik	Doç. Dr. Sefa L. Özşahin
	14.00-14.50	Tüberküloz dispenser takibi	Pratik	Doç. Dr. Sefa L. Özşahin
Perşembe	08.00-08.50	Pulmoner emboli (I)	Teorik	Doç. Dr. Ö. Tamer Doğan
	09.00-09.50	Pulmoner emboli (II)	Teorik	Doç. Dr. Ö. Tamer Doğan
	10.00-10.50	Emboli tedavisinde kullanılan ilaçlar	Teorik	Doç. Dr. Ö. Tamer Doğan
	11.00-11.50	Uyku-apne sendromu	Teorik	Doç. Dr. Ö. Tamer Doğan
	12.00-13.00	Yemek arası		
	13.00-13.50	Pulmoner emboli hastasına yaklaşım	Teorik	Doç. Dr. Ö. Tamer Doğan
	14.00-14.50	Polisomnografi pratiği	Pratik	Doç. Dr. Ö. Tamer Doğan
Cuma	08.00-08.50	Biyolojik ajanlar ve solunum sistemi	Teorik	Doç. Dr. S. Arslan
	09.00-09.50	İlaçların akciğerlere etkileri	Teorik	Doç. Dr. S. Arslan
	10.00-10.50	AC hastalıklarında steroid kullanımı	Teorik	Doç. Dr. S. Arslan
	11.00-11.50	Hilus büyümesi ayırıcı tanı	Teorik	Doç. Dr. S. Arslan
	12.00-13.00	Yemek arası		
	13.00-13.50	Biyolojik ajan kullanımında yaklaşım	Pratik	Doç. Dr. S. Arslan
	14.00-14.50	Hasta viziti	Pratik	Doç. Dr. S. Arslan
4. HAFTA				
Pazartesi	08.00-08.50	Kollejen doku hast. AC tutulumu (I)	Teorik	Doç. Dr. S. Berk
	09.00-09.50	Kollejen doku hast. AC tutulumu (II)	Teorik	Doç. Dr. S. Berk
	10.00-10.50	Solunum hastalıklarında maluliyet	Teorik	Doç. Dr. S. Berk
	11.00-11.50	Yaşlılarda akciğer fonksiyonları	Teorik	Doç. Dr. S. Berk
	12.00-13.00	Yemek arası		
	13.00-13.50	Yoğun bakım konsültasyonu	Pratik	Doç. Dr. S. Berk
	14.00-14.50	Poliklinikte hasta değerlendirme	Pratik	Doç. Dr. S. Berk
Salı	08.00-08.50	Akut öksürük ve balgam ayırıcı tanı	Teorik	Prof. Dr. Z. Seyfikli
	09.00-09.50	Hemoptizili hastaya acil yaklaşım	Teorik	Prof. Dr. Z. Seyfikli
	10.00-10.50	Solunum hastalıklarında cerrahi	Teorik	Prof. Dr. Z. Seyfikli
	11.00-11.50	Sistemik hastalıklar ve akciğerler	Teorik	Prof. Dr. Z. Seyfikli
	12.00-13.00	Yemek arası		
	13.00-13.50	Hasta başı eğitimi	Pratik	Prof. Dr. Z. Seyfikli
	14.00-14.50	Hasta başı eğitimi	Pratik	Prof. Dr. Z. Seyfikli

2017–2018 Eğitim Rehberi

Çarşamba	08.00-08.50	Tüberküloz plörezi tanısı	Teorik	Doç. Dr. Sefa L. Özşahin
	09.00-09.50	Miliyer Tüberküloz tanısı	Teorik	Doç. Dr. Sefa L. Özşahin
	10.00-10.50	Bronkoskopi endikasyonları	Teorik	Doç. Dr. Sefa L. Özşahin
	11.00-11.50	Gebelik ve akciğer hastalıkları	Teorik	Doç. Dr. Sefa L. Özşahin
	12.00-13.00	Yemek arası		
	13.00-13.50	Alerji testleri uygulaması izlenmesi	Pratik	Doç. Dr. Sefa L. Özşahin
	14.00-14.50	Solunum fonksiyon testleri izlenmesi	Pratik	Doç. Dr. Sefa L. Özşahin
Perşembe	08.00-08.50	ÜSYE, akut bronşit, bronşiolit	Teorik	Doç. Dr. Ö. Tamer Doğan
	09.00-09.50	Akciğerin savunma mekanizmaları	Teorik	Doç. Dr. Ö. Tamer Doğan
	10.00-10.50	Toraks CT değerlendirilmesi (I)	Teorik	Doç. Dr. Ö. Tamer Doğan
	11.00-11.50	Toraks CT değerlendirilmesi (I)	Teorik	Doç. Dr. Ö. Tamer Doğan
	12.00-13.00	Yemek arası		
	13.00-13.50	Radyolojik tanı	Teorik	Doç. Dr. Ö. Tamer Doğan
	14.00-14.50	Toraks CT okuma	Pratik	Doç. Dr. Ö. Tamer Doğan
Cuma	08.00-08.50	Nadir akciğer hastalıkları (I)	Teorik	Doç. Dr. S. Arslan
	09.00-09.50	Nadir akciğer hastalıkları (II)	Teorik	Doç. Dr. S. Arslan
	10.00-10.50	Sonum yetmezliği (I)	Teorik	Doç. Dr. S. Arslan
	11.00-11.50	Sonum yetmezliği (II)	Teorik	Doç. Dr. S. Arslan
	12.00-13.00	Yemek arası		
	13.00-13.50	Solunum yetmezliği hasta viziti	Pratik	Doç. Dr. S. Arslan
	14.00-14.50	Hastalıklarda tanı ve reçete yazma	Pratik	Doç. Dr. S. Arslan

Prof. Dr. Zehra SEYFİKLİ
Göğüs Hastalıkları Anabilim Dalı Başkanı

CUMHURİYET ÜNİVERSİTESİ TIP FAKÜLTESİ
HALK SAĞLIĞI ANABİLİM DALI İNTÖRN KARNESİ

İntörn Dr. Adı Soyad :
No :
Staj Tarihi” :

Halk Sağlığı intörn eğitim programı çerçevesinde bir intörn doktorun 1 aylık rotasyonu sonrası ulaşması beklenen bilgi, beceri ve tutumlar aşağıda sıralanmıştır. Her bir madde 4 puan değerindedir. Halk Sağlığı intörn eğitim programından başarılı olabilmek için en az 60 puan almak gereklidir.

		PUAN	
Bilgi	Halk Sağlığının hedef amaç ve ilkelerini bilir		
	Sağlık hizmetlerinde örgütlenme ve yönetimi bilir		
	Sağlık politikalarını bilir		
	Ana sağlığı sorunları nedenleri ve çözüm önerilerini bilir		
	Kontraseptif yöntemleri bilir		
	Önemli çocuk sağlığı sorunlarını bilir		
	Okul sağlığı hizmetlerini bilir		
	Kronik hastalıkları bilir		
	Epidemiyolojik araştırmaları bilir		
	Toplum beslenmesinin önemini bilir		
Beceri	25. Sudaki kloru ölçebilir		
	26. Su numunesi alabilir		
	27. Aile planlaması danışmanlığı yapabilir		
	28. Filyasyon raporu yazar		
	29. Defin ruhsatı verir		
	30. Gıda numunesi alır		
	31. Resmi yazışmaları yapabilir		
	32. Gebe, bebek ve çocuk izlemi yapabilir		
	Tutum	9. Toplumla iyi iletişim kurar	
		10. Sağlık personeli ile uyumlu çalışabilir	
11. İnsan, hasta ve doktor haklarını bilir ve bu konularda daima duyarlı davranır.			
12. Görevlerinin bilincindedir ve amaçlarını bilir.			
13. Deontolojiyi bilir ve tıp etiğine uygun davranır.			
14. İş Sağlığının önemini bilir			
	15. Koruyucu sağlık hizmetlerine öncelik verir		

İntörn Dr.
İmza:

Toplam puan :
Başarılı : []
Başarısız : []
Tarih :
Sorumlu Öğretim Üyesi :

Onay

Halk Sağlığı AD Başkanı

HALK SAĞLIĞI ANABİLİM DALI DÖNEM VI STAJ PROGRAMI (*)				
1.HAFTA	DERS (9 ⁰⁰ -12 ⁰⁰)	ÖĞRETİM ÜYESİ	DERS (13 ⁰⁰ -16 ⁰⁰)	ÖĞRETİM ÜYESİ
1.GÜN	Pratik Uygulama	H. POLAT	Staj Tanımı	L. ÖZDEMİR
2.GÜN	Pratik Uygulama	L. ÖZDEMİR	Halk Sağlığında Tanımlar	G. KOÇOĞLU
3.GÜN	Pratik Uygulama	İ. ÇETİN	Epidemiyoloji Tanımı ve Alanı	G. KOÇOĞLU
4.GÜN	Pratik Uygulama	H. SÜMER	Gözlemsel Araştırmalar	L. ÖZDEMİR
5.GÜN	Pratik Uygulama	İ. ÇETİN	DeneySEL ve Metodolojik Araş.	İ. ÇETİN
2. HAFTA				
1.GÜN	Pratik Uygulama	L. ÖZDEMİR	Beslenme İlkeleri	G. KOÇOĞLU
2.GÜN	Pratik Uygulama	H. SÜMER	Çevre Sağlığı Konularına Genel Bakış	L. ÖZDEMİR
3.GÜN	Pratik Uygulama	İ. ÇETİN	Epidemiyoloji, Sağlık ve Hastalık Ölçümü	İ. ÇETİN
4.GÜN	Pratik Uygulama	H. POLAT	Bilimsel Yöntemin Aşamaları	G. KOÇOĞLU
5.GÜN	Pratik Uygulama	İ. ÇETİN	Sağlık Sistemimiz	L. ÖZDEMİR
3.HAFTA				
1.GÜN	Pratik Uygulama	H. SÜMER	Sağlığın Sosyoekonomik Belirleyicileri	L. ÖZDEMİR
2.GÜN	Pratik Uygulama	İ. ÇETİN	Sağlık Yönetimi	G. KOÇOĞLU
3.GÜN	Pratik Uygulama	G. KOÇOĞLU	Sağlık Mevzuatı	İ. ÇETİN
4.GÜN	Pratik Uygulama	N. NUR	Sağlık Hizmetlerine Makro-Ekonomik Bakış	L. ÖZDEMİR
5.GÜN	Pratik Uygulama	İ. ÇETİN	Sağlık Hizmetlerinde Dönüşüm	G. KOÇOĞLU
4.HAFTA				
1.GÜN	Pratik Uygulama	H. SÜMER	Türkiye'nin Beslenme Sorunları	G. KOÇOĞLU
2.GÜN	Pratik Uygulama	H. POLAT	Bulaşıcı Hastalıklarla Savaş	L. ÖZDEMİR
3.GÜN	Pratik Uygulama	İ. ÇETİN	Birinci Basamak Sağlık Hizmetlerinin Önemi	İ. ÇETİN
4.GÜN	Pratik Uygulama	N. NUR	Değişik Ülkelerde Sağlık Hizmetleri	G. KOÇOĞLU
5.GÜN	Pratik Uygulama	İ. ÇETİN	Türkiye'de Başlıca Sağlık Sorunları	L. ÖZDEMİR

(*) Her intern grubuna aynı program uygulanmaktadır. Öğretim üyelerinin ders saatleri ve pratik uygulamalar haftalık/aylık değişiklik gösterebilir.

CUMHURİYET ÜNİVERSİTESİ TIP FAKÜLTESİ
İÇ HASTALIKLARI İNTERN KARNESİ

İntörn Dr. Adı-Soyadı :
Numarası :
Staj Dönemi :
Sorumlu Asistan(lar) :
Sorumlu Öğretim Üyesi:

İç Hastalıkları Anabilim Dalı'nda tüm dönem 6 öğrencileri (intörn) 1 (bir) ay süreyle poliklinik ve 1 (bir) ay süreyle servis olmak üzere toplam 2 (iki) ay süresince çalışmakla sorumludurlar. Bu süre zarfında Bölüm Başkanı bilgisi dışında devamsızlık yapamazlar. Tüm İntörnlere her bir ay için ayrı ayrı olmak üzere (2 ay için 2 farklı form ve öğretim üyesi) yaptıkları çalışma ve aktiviteler sonucunda sorumlu öğretim üyesi veya uzman hekim tarafından değerlendirilir ve aşağıda belirlenen işlemler ve bu işlemlere karşılık gelen puanlama esas alınarak puanlandırılır. İntörn çalıştığı sürece zorunlu olarak sınıflandırılan tüm işlemleri başarıyla yapma sorumluluğundadır. Ay sonunda verilecek en yüksek toplam puan 50'dir. Öğretim üyesi ayrıca öğrencinin aktiviteleri dışında, sorumluluk alma, beceri, personel ve hasta ile iletişim, bilgi düzeyi göz önüne alınarak 50 puan üzerinden değerlendirilir. Her iki notun toplamı geçme notu olarak verilir. Toplamda 60 puan ve üzeri alan öğrenciler "Başarılı", diğer öğrenciler "Başarısız" olarak adlandırılır ve başarısız olan öğrenciler staj tekrarı yapar.

* Yatan hasta izlemi sırasında intörnden beklenen aktiviteler toplamı yatan hasta izlemi için gerekli 30 puanı oluşturur. Her bir hastanın izlemi 10 puandır (her bir izlem detayı 1 puandır) (3 hasta toplamı 3x10=30 puan).

** En az 3 hastanın yatıştan itibaren taburculuğa kadar takibi gereklidir.

*** En az 20 hasta poliklinik işlemleri sonlanana kadar değerlendirilir.

Puanlama öğretim üyesi tarafından doğrudan veya sorumlu araştırma görevlisi doktor gözlemi sonucuna göre yapılır. Aktivitenin tam olarak doğru bir şekilde yapılması halinde puan verilir. Aksi halde puan verilmez.

		Puan değeri	Alınan Puan	Onay
Yapılması zorunlu ve aktif yapılması gerekli işlemler	Ad-soyad:	Dosya No:		
	Yatan Hasta izlemi** *Anamnez/FM *Damar yolu açma / kan alma *EKG çekme ve değerlendirme *Kan kültürü alma *İdrar kültürü alma *Aldığı çıkardığı takibi *Vizitte hastayı sunma *Epikriz yazma *Kan basıncı ölçme *Order verme	10		
	2. Hasta, Ad-soyad:	Dosya No:		
	Yatan Hasta izlemi** *Anamnez/FM *Damar yolu açma / kan alma *EKG çekme ve değerlendirme *Kan kültürü alma *İdrar kültürü alma *Aldığı çıkardığı takibi *Vizitte hastayı sunma *Epikriz yazma *Kan basıncı ölçme *Order verme	10		
	3. Hasta, Ad-soyad:	Dosya No:		

Gözlendiği yeterli	Yatan Hasta izlemi** *Anamnez/FM *Damar yolu açma / kan alma *EKG çekme ve değerlendirme *Kan kültürü alma *İdrar kültürü alma *Aldığı çıkardığı takibi *Vizitte hastayı sunma *Epikriz yazma *Kan basıncı ölçme *Order verme	10		
	Ayaktan Hasta izlemi ***	5		
	Boğaz kültürü alma	1		
	İdrar sondası takma	1		
	Reçete yazma	2		
	Direk grafi yorumlama	2		
	Periferik yayma değerlendirme	2		
	Makale sunma / bilimsel aktivite	2		
	Arteriyel kan gazı alma	1		
	N/G sonda takma	1		
	Resüsitasyon	1		
	Parasentez yapma	1		
	Trakeal/orofarengeal aspirasyon	1		

ÖĞRETİM ÜYESİ KANAATI:

	Puan Değeri	Verilen Puan
Hasta hakkında sorumluluk alma	10	
Tıbbi uygulamada beceri	10	
Sağlık personeli ile iletişim	10	
Hasta ve yakınları ile iletişim	10	
Teorik bilgi yeterliliği	10	
Toplam		

YORUM:

Aktivite Puanı	____/50
Öğretim Üyesi Kanaati	____/50
TOPLAM PUAN	____/100
SONUÇ	Başarılı <input type="checkbox"/> Başarısız <input type="checkbox"/>

Tarih :
 SONUÇ (Puan) :
 Başarılı : []
 Başarısız : []
 Sorumlu Asistan :
 Sorumlu Öğretim üyesi :

Onay
İç Hastalıkları AD Başkanı

İÇ HASTALIKLARI ANABİLİM DALI DÖNEM VI STAJ PROGRAMI (*)				
	DERS (**) (9 ⁰⁰ -12 ⁰⁰)	ÖĞRETİM ÜYESİ	TEORİK DERS (13 ⁰⁰ -16 ⁰⁰)	ÖĞRETİM ÜYESİ
1.HAFTA				
1.GÜN	Pratik Uygulama	Yrd. Doç. Dr. H. TERZİ Yrd. Doç. Dr. E. ALTINKAYA	Anamnez alma Fizik muayene Hasta ile iletişim El yıkama ve hijyen kuralları	Yrd. Doç. Dr. H. TERZİ
2.GÜN	Pratik Uygulama	Yrd. Doç. Dr. H. TERZİ Yrd. Doç. Dr. E. ALTINKAYA	Lökositozlu hastaya yaklaşım Anemiler Lösemiler Lenfomalar	Yrd. Doç. Dr. H. TERZİ
3.GÜN	Pratik Uygulama	Yrd. Doç. Dr. H. TERZİ Yrd. Doç. Dr. E. ALTINKAYA	Periferik yayma Kanama bozukluğu Makrositik anemiler Mikrositik anemiler	Yrd. Doç. Dr. H. TERZİ
4.GÜN	Pratik Uygulama	Yrd. Doç. Dr. H. TERZİ Yrd. Doç. Dr. E. ALTINKAYA	Hemolitik anemiler Hodgkin lenfoma Non-Hodgkin lenfoma	Yrd. Doç. Dr. H. TERZİ
5.GÜN	Pratik Uygulama	Yrd. Doç. Dr. H. TERZİ Yrd. Doç. Dr. E. ALTINKAYA	Ateşli hastaya yaklaşım Nötropenik hasta Myeloproliferatif hastalıklar Trombositopenik hastaya yaklaşım	Yrd. Doç. Dr. H. TERZİ
2.HAFTA				
1.GÜN	Pratik Uygulama	Yrd. Doç. Dr. H. TERZİ Yrd. Doç. Dr. E. ALTINKAYA	Anamnez alma Fizik muayene Hasta ile iletişim El yıkama ve hijyen kuralları	Yrd. Doç. Dr. E. ALTINKAYA
2.GÜN	Pratik Uygulama	Yrd. Doç. Dr. H. TERZİ Yrd. Doç. Dr. E. ALTINKAYA	Dehidrate hastaya yaklaşım Elektrolit bozuklukları Akut glomerülonefrit Kronik glomerülonefrit	Yrd. Doç. Dr. E. ALTINKAYA
3.GÜN	Pratik Uygulama	Yrd. Doç. Dr. H. TERZİ Yrd. Doç. Dr. E. ALTINKAYA	Nefritik sendrom Nefrotik sendrom Akut böbrek yetmezliği Kronik böbrek yetmezliği	Yrd. Doç. Dr. E. ALTINKAYA
4.GÜN	Pratik Uygulama	Yrd. Doç. Dr. H. TERZİ Yrd. Doç. Dr. E. ALTINKAYA	Hipertansiyon ve tedavisi Asit-Baz dengesi bozuklukları Sekonder hipertansiyon Proteinüri ve hematüri	Yrd. Doç. Dr. H. TERZİ
5.GÜN	Pratik Uygulama	Yrd. Doç. Dr. H. TERZİ Yrd. Doç. Dr. E. ALTINKAYA	Renal replasman tedavi modelleri Hemodiyaliz Periton diyalizi Toksik nefropati	Yrd. Doç. Dr. E. ALTINKAYA
3.HAFTA				
1.GÜN	Pratik Uygulama	Yrd. Doç. Dr. H. TERZİ Yrd. Doç. Dr. E. ALTINKAYA	Anamnez alma Fizik muayene Hasta ile iletişim El yıkama ve hijyen kuralları	Yrd. Doç. Dr. E. ALTINKAYA
2.GÜN	Pratik Uygulama	Yrd. Doç. Dr. H. TERZİ Yrd. Doç. Dr. E. ALTINKAYA	Kanserde erken tanı ve tarama Sigara ve akciğer CA Pankreas kanseri Baş-boyun kanserleri	Yrd. Doç. Dr. H. TERZİ
3.GÜN	Pratik Uygulama	Yrd. Doç. Dr. H. TERZİ Yrd. Doç. Dr. E. ALTINKAYA	Mide kanseri Kolon kanseri Endokrin kanserler SSS kanserleri	Yrd. Doç. Dr. H. TERZİ
4.GÜN	Pratik Uygulama	Yrd. Doç. Dr. H. TERZİ Yrd. Doç. Dr. E. ALTINKAYA	Kemoterapotik ajanlar Onkolojik aciller Hedefli tedaviler Paraneoplastik sendromlar	Yrd. Doç. Dr. H. TERZİ
5.GÜN	Pratik Uygulama	Yrd. Doç. Dr. H. TERZİ Yrd. Doç. Dr. E. ALTINKAYA	Kemoterapi yan etkileri Sarkomalar Meme kanseri Testis kanseri	Yrd. Doç. Dr. E. ALTINKAYA

4.HAFTA

1.GÜN	Pratik Uygulama	Yrd. Doç. Dr. H. TERZİ Yrd. Doç. Dr. E. ALTINKAYA	Anamnez alma Fizik muayene Hasta ile iletişim El yıkama ve hijyen kuralları	Yrd. Doç. Dr. E. ALTINKAYA
2.GÜN	Pratik Uygulama	Yrd. Doç. Dr. H. TERZİ Yrd. Doç. Dr. E. ALTINKAYA	Kanamalı hastaya yaklaşım Üst GIS kanamaları Alt GIS kanamaları Pankreatitlere yaklaşım	Yrd. Doç. Dr. H. TERZİ
3.GÜN	Pratik Uygulama	Yrd. Doç. Dr. H. TERZİ Yrd. Doç. Dr. E. ALTINKAYA	Akut hepatitler Kronik hepatitler Viral hepatitler Toksik hepatitler	Yrd. Doç. Dr. E. ALTINKAYA
4.GÜN	Pratik Uygulama	Yrd. Doç. Dr. H. TERZİ Yrd. Doç. Dr. E. ALTINKAYA	Malnütrisyonlu hastaya yaklaşım Gastroenteritler Siroz Gastrik ve peptik ülsere yaklaşım	Yrd. Doç. Dr. H. TERZİ
5.GÜN	Pratik Uygulama	Yrd. Doç. Dr. H. TERZİ Yrd. Doç. Dr. E. ALTINKAYA	İnflamatuvar barsak hastalıkları GIS kanserleri Akut pankreatit Kronik pankreatit	Yrd. Doç. Dr. H. TERZİ

5.HAFTA

1.GÜN	Pratik Uygulama	Yrd. Doç. Dr. H. TERZİ Yrd. Doç. Dr. E. ALTINKAYA	Anamnez alma Fizik muayene Hasta ile iletişim El yıkama ve hijyen kuralları	Yrd. Doç. Dr. E. ALTINKAYA
2.GÜN	Pratik Uygulama	Yrd. Doç. Dr. H. TERZİ Yrd. Doç. Dr. E. ALTINKAYA	Romatolojik muayene yöntemleri Vaskülitler Spondiloartropatiler Sistemik skleroz	Yrd. Doç. Dr. H. TERZİ
3.GÜN	Pratik Uygulama	Yrd. Doç. Dr. H. TERZİ Yrd. Doç. Dr. E. ALTINKAYA	Artritli hastaya yaklaşım GUT ve psödogut Dermatomiyozit Polimiyozit	Yrd. Doç. Dr. H. TERZİ
4.GÜN	Pratik Uygulama	Yrd. Doç. Dr. H. TERZİ Yrd. Doç. Dr. E. ALTINKAYA	Romatolojide laboratuvar testleri SLE Juvenil romatoid artrit Polimiyaljiya romatika	Yrd. Doç. Dr. H. TERZİ
5.GÜN	Pratik Uygulama	Yrd. Doç. Dr. H. TERZİ Yrd. Doç. Dr. E. ALTINKAYA	Behçet hastalığı Sarkoidoz Granüloamatöz vaskülitler Romatoid artrit	Yrd. Doç. Dr. E. ALTINKAYA

6.HAFTA

1.GÜN	Pratik Uygulama	Yrd. Doç. Dr. H. TERZİ Yrd. Doç. Dr. E. ALTINKAYA	Anamnez alma Fizik muayene Hasta ile iletişim El yıkama ve hijyen kuralları	Yrd. Doç. Dr. H. TERZİ
2.GÜN	Pratik Uygulama	Yrd. Doç. Dr. H. TERZİ Yrd. Doç. Dr. E. ALTINKAYA	Diyabetes mellitus DM Tip-1 DM Tip-2 Diyabetik nöropati	Yrd. Doç. Dr. H. TERZİ
3.GÜN	Pratik Uygulama	Yrd. Doç. Dr. H. TERZİ Yrd. Doç. Dr. E. ALTINKAYA	Oral anti-diyabetik ajanlar İnsülinler Diyabetik nefropati Diyabetik retinopati	Yrd. Doç. Dr. H. TERZİ
4.GÜN	Pratik Uygulama	Yrd. Doç. Dr. H. TERZİ Yrd. Doç. Dr. E. ALTINKAYA	Sürrenal bozukluklar Cushing sendromu Cushing hastalığı Adrenal yetmezlik	Yrd. Doç. Dr. H. TERZİ
5.GÜN	Pratik Uygulama	Yrd. Doç. Dr. H. TERZİ Yrd. Doç. Dr. E. ALTINKAYA	Tiroid hastalıklarına yaklaşım Hipotiroidizm Hipertiroidizm Tiroid nodülleri	Yrd. Doç. Dr. E. ALTINKAYA

7.HAFTA

1.GÜN	Pratik Uygulama	Yrd. Doç. Dr. H. TERZİ Yrd. Doç. Dr. E. ALTINKAYA	Anamnez alma Fizik muayene Hasta ile iletişim El yıkama ve hijyen kuralları	Yrd. Doç. Dr. E. ALTINKAYA
2.GÜN	Pratik Uygulama	Yrd. Doç. Dr. H. TERZİ Yrd. Doç. Dr. E. ALTINKAYA	Bilinç bozukluklarına yaklaşım Hipertansiyon Hipertansif aciller Diyabetes mellitus	Yrd. Doç. Dr. H. TERZİ
3.GÜN	Pratik Uygulama	Yrd. Doç. Dr. H. TERZİ Yrd. Doç. Dr. E. ALTINKAYA	Göğüs ağrısına yaklaşım Kalp yetmezliği Prerenal azotemi Gastroenteritler	Yrd. Doç. Dr. E. ALTINKAYA
4.GÜN	Pratik Uygulama	Yrd. Doç. Dr. H. TERZİ Yrd. Doç. Dr. E. ALTINKAYA	Sıvı elektrolit bozuklukları Hiperkalsemi KOAİH Asit-baz denge bozuklukları	Yrd. Doç. Dr. E. ALTINKAYA
5.GÜN	Pratik Uygulama	Yrd. Doç. Dr. H. TERZİ Yrd. Doç. Dr. E. ALTINKAYA	Tiroid hastalıklarına yaklaşım Multinodüler guatr Pnömoni Nedeni bilinmeyen ateş	Yrd. Doç. Dr. E. ALTINKAYA

8.HAFTA

1.GÜN	Pratik Uygulama	Yrd. Doç. Dr. H. TERZİ Yrd. Doç. Dr. E. ALTINKAYA	Anamnez alma Fizik muayene Hasta ile iletişim El yıkama ve hijyen kuralları	Yrd. Doç. Dr. E. ALTINKAYA
2.GÜN	Pratik Uygulama	Yrd. Doç. Dr. H. TERZİ Yrd. Doç. Dr. E. ALTINKAYA	Romatolojide laboratuvar FMF Romatolojik aciller Sjögren sendromu	Yrd. Doç. Dr. E. ALTINKAYA
3.GÜN	Pratik Uygulama	Yrd. Doç. Dr. H. TERZİ Yrd. Doç. Dr. E. ALTINKAYA	Hasta başı eğitim Hasta başı eğitim Hasta başı eğitim Hasta başı eğitim	Yrd. Doç. Dr. E. ALTINKAYA
4.GÜN	Pratik Uygulama	Yrd. Doç. Dr. H. TERZİ Yrd. Doç. Dr. E. ALTINKAYA	Staj sonu değerlendirme Staj sonu değerlendirme Staj sonu değerlendirme Staj sonu değerlendirme	Yrd. Doç. Dr. E. ALTINKAYA
5.GÜN	Pratik Uygulama	Yrd. Doç. Dr. H. TERZİ Yrd. Doç. Dr. E. ALTINKAYA	Staj sonu değerlendirme Staj sonu değerlendirme Staj sonu değerlendirme Staj sonu değerlendirme	Yrd. Doç. Dr. E. ALTINKAYA

(*) Her intern grubuna aynı program uygulanmaktadır. Öğretim üyelerinin ders saatleri ve pratik uygulamalar haftalık/aylık değişiklik gösterebilir.

(**) Pratik uygulamalara birden çok öğretim üyesi yazılabilir

Prof. Dr. Füsün GÜLTEKİN
İç Hastalıkları Anabilim Dalı Başkanı

İÇ HASTALIKLARI ANABİLİM DALI DÖNEM VI STAJ PROGRAMI (*)				
	DERS (**) (9 ⁰⁰ -12 ⁰⁰)	ÖĞRETİM ÜYESİ	TEORİK DERS (13 ⁰⁰ -16 ⁰⁰)	ÖĞRETİM ÜYESİ
1.HAFTA				
1.GÜN	Pratik Uygulama	Yrd. Doç. Dr. G. DUMAN Yrd. Doç. Dr. E. ALTINKAYA	Anamnez alma Fizik muayene Hasta ile iletişim El yıkama ve hijyen kuralları	Yrd. Doç. Dr. G. DUMAN
2.GÜN	Pratik Uygulama	Yrd. Doç. Dr. G. DUMAN Yrd. Doç. Dr. E. ALTINKAYA	Lökositozlu hastaya yaklaşım Anemiler Lösemiler Lenfomalar	Yrd. Doç. Dr. G. DUMAN
3.GÜN	Pratik Uygulama	Yrd. Doç. Dr. G. DUMAN Yrd. Doç. Dr. E. ALTINKAYA	Periferik yayma Kanama bozukluğu Makrositik anemiler Mikrositik anemiler	Yrd. Doç. Dr. G. DUMAN
4.GÜN	Pratik Uygulama	Yrd. Doç. Dr. G. DUMAN Yrd. Doç. Dr. E. ALTINKAYA	Hemolitik anemiler Hodgkin lenfoma Non-Hodgkin lenfoma	Yrd. Doç. Dr. G. DUMAN
5.GÜN	Pratik Uygulama	Yrd. Doç. Dr. G. DUMAN Yrd. Doç. Dr. E. ALTINKAYA	Ateşli hastaya yaklaşım Nötropenik hasta Myeloproliferatif hastalıklar Trombositopenik hastaya yaklaşım	Yrd. Doç. Dr. G. DUMAN
2.HAFTA				
1.GÜN	Pratik Uygulama	Yrd. Doç. Dr. G. DUMAN Yrd. Doç. Dr. E. ALTINKAYA	Anamnez alma Fizik muayene Hasta ile iletişim El yıkama ve hijyen kuralları	Yrd. Doç. Dr. E. ALTINKAYA
2.GÜN	Pratik Uygulama	Yrd. Doç. Dr. G. DUMAN Yrd. Doç. Dr. E. ALTINKAYA	Dehidrate hastaya yaklaşım Elektrolit bozuklukları Akut glomerülonefrit Kronik glomerülonefrit	Yrd. Doç. Dr. E. ALTINKAYA
3.GÜN	Pratik Uygulama	Yrd. Doç. Dr. G. DUMAN Yrd. Doç. Dr. E. ALTINKAYA	Nefritik sendrom Nefrotik sendrom Akut böbrek yetmezliği Kronik böbrek yetmezliği	Yrd. Doç. Dr. E. ALTINKAYA
4.GÜN	Pratik Uygulama	Yrd. Doç. Dr. G. DUMAN Yrd. Doç. Dr. E. ALTINKAYA	Hipertansiyon ve tedavisi Asit-Baz dengesi bozuklukları Sekonder hipertansiyon Proteinüri ve hematüri	Yrd. Doç. Dr. G. DUMAN
5.GÜN	Pratik Uygulama	Yrd. Doç. Dr. G. DUMAN Yrd. Doç. Dr. E. ALTINKAYA	Renal replasman tedavi modelleri Hemodiyaliz Periton diyalizi Toksik nefropati	Yrd. Doç. Dr. E. ALTINKAYA
3.HAFTA				
1.GÜN	Pratik Uygulama	Yrd. Doç. Dr. G. DUMAN Yrd. Doç. Dr. E. ALTINKAYA	Anamnez alma Fizik muayene Hasta ile iletişim El yıkama ve hijyen kuralları	Yrd. Doç. Dr. E. ALTINKAYA
2.GÜN	Pratik Uygulama	Yrd. Doç. Dr. G. DUMAN Yrd. Doç. Dr. E. ALTINKAYA	Kanserde erken tanı ve tarama Sigara ve akciğer CA Pankreas kanseri Baş-boyun kanserleri	Yrd. Doç. Dr. G. DUMAN
3.GÜN	Pratik Uygulama	Yrd. Doç. Dr. G. DUMAN Yrd. Doç. Dr. E. ALTINKAYA	Mide kanseri Kolon kanseri Endokrin kanserler SSS kanserleri	Yrd. Doç. Dr. G. DUMAN
4.GÜN	Pratik Uygulama	Yrd. Doç. Dr. G. DUMAN Yrd. Doç. Dr. E. ALTINKAYA	Kemoterapotik ajanlar Onkolojik aciller Hedefli tedaviler Paraneoplastik sendromlar	Yrd. Doç. Dr. G. DUMAN
5.GÜN	Pratik Uygulama	Yrd. Doç. Dr. G. DUMAN Yrd. Doç. Dr. E. ALTINKAYA	Kemoterapi yan etkileri Sarkomalar Meme kanseri Testis kanseri	Yrd. Doç. Dr. E. ALTINKAYA

4.HAFTA

1.GÜN	Pratik Uygulama	Yrd. Doç. Dr. G. DUMAN Yrd. Doç. Dr. E. ALTINKAYA	Anamnez alma Fizik muayene Hasta ile iletişim El yıkama ve hijyen kuralları	Yrd. Doç. Dr. E. ALTINKAYA
2.GÜN	Pratik Uygulama	Yrd. Doç. Dr. G. DUMAN Yrd. Doç. Dr. E. ALTINKAYA	Kanamalı hastaya yaklaşım Üst GIS kanamaları Alt GIS kanamaları Pankreatitlere yaklaşım	Yrd. Doç. Dr. G. DUMAN
3.GÜN	Pratik Uygulama	Yrd. Doç. Dr. G. DUMAN Yrd. Doç. Dr. E. ALTINKAYA	Akut hepatitler Kronik hepatitler Viral hepatitler Toksik hepatitler	Yrd. Doç. Dr. E. ALTINKAYA
4.GÜN	Pratik Uygulama	Yrd. Doç. Dr. G. DUMAN Yrd. Doç. Dr. E. ALTINKAYA	Malnütrisyonlu hastaya yaklaşım Gastroenteritler Siroz Gastrik ve peptik ülser yaklaşım	Yrd. Doç. Dr. G. DUMAN
5.GÜN	Pratik Uygulama	Yrd. Doç. Dr. G. DUMAN Yrd. Doç. Dr. E. ALTINKAYA	İnflamatuar barsak hastalıkları GIS kanserleri Akut pankreatit Kronik pankreatit	Yrd. Doç. Dr. G. DUMAN

5.HAFTA

1.GÜN	Pratik Uygulama	Yrd. Doç. Dr. G. DUMAN Yrd. Doç. Dr. E. ALTINKAYA	Anamnez alma Fizik muayene Hasta ile iletişim El yıkama ve hijyen kuralları	Yrd. Doç. Dr. E. ALTINKAYA
2.GÜN	Pratik Uygulama	Yrd. Doç. Dr. G. DUMAN Yrd. Doç. Dr. E. ALTINKAYA	Romatolojik muayene yöntemleri Vaskülitler Spondiloartropatiler Sistemik skleroz	Yrd. Doç. Dr. G. DUMAN
3.GÜN	Pratik Uygulama	Yrd. Doç. Dr. G. DUMAN Yrd. Doç. Dr. E. ALTINKAYA	Artritli hastaya yaklaşım GUT ve psödogut Dermatomiyozit Polimiyozit	Yrd. Doç. Dr. G. DUMAN
4.GÜN	Pratik Uygulama	Yrd. Doç. Dr. G. DUMAN Yrd. Doç. Dr. E. ALTINKAYA	Romatolojide laboratuvar testleri SLE Juvenil romatoid artrit Polimiyaljiya romatika	Yrd. Doç. Dr. G. DUMAN
5.GÜN	Pratik Uygulama	Yrd. Doç. Dr. G. DUMAN Yrd. Doç. Dr. E. ALTINKAYA	Behçet hastalığı Sarkoidoz Granümatöz vaskülitler Romatoid artrit	Yrd. Doç. Dr. E. ALTINKAYA

6.HAFTA

1.GÜN	Pratik Uygulama	Yrd. Doç. Dr. G. DUMAN Yrd. Doç. Dr. E. ALTINKAYA	Anamnez alma Fizik muayene Hasta ile iletişim El yıkama ve hijyen kuralları	Yrd. Doç. Dr. G. DUMAN
2.GÜN	Pratik Uygulama	Yrd. Doç. Dr. G. DUMAN Yrd. Doç. Dr. E. ALTINKAYA	Diyabetes mellitus DM Tip-1 DM Tip-2 Diyabetik nöropati	Yrd. Doç. Dr. G. DUMAN
3.GÜN	Pratik Uygulama	Yrd. Doç. Dr. G. DUMAN Yrd. Doç. Dr. E. ALTINKAYA	Oral anti-diyabetik ajanlar İnsülinler Diyabetik nefropati Diyabetik retinopati	Yrd. Doç. Dr. G. DUMAN
4.GÜN	Pratik Uygulama	Yrd. Doç. Dr. G. DUMAN Yrd. Doç. Dr. E. ALTINKAYA	Sürrenal bozukluklar Cushing sendromu Cushing hastalığı Adrenal yetmezlik	Yrd. Doç. Dr. G. DUMAN
5.GÜN	Pratik Uygulama	Yrd. Doç. Dr. G. DUMAN Yrd. Doç. Dr. E. ALTINKAYA	Tiroid hastalıklarına yaklaşım Hipotiroidizm Hipertiroidizm Tiroid nodülleri	Yrd. Doç. Dr. E. ALTINKAYA

7.HAFTA

1.GÜN	Pratik Uygulama	Yrd. Doç. Dr. G. DUMAN Yrd. Doç. Dr. E. ALTINKAYA	Anamnez alma Fizik muayene Hasta ile iletişim El yıkama ve hijyen kuralları	Yrd. Doç. Dr. E. ALTINKAYA
2.GÜN	Pratik Uygulama	Yrd. Doç. Dr. G. DUMAN Yrd. Doç. Dr. E. ALTINKAYA	Bilinç bozukluklarına yaklaşım Hipertansiyon Hipertansif aciller Diyabetes mellitus	Yrd. Doç. Dr. G. DUMAN
3.GÜN	Pratik Uygulama	Yrd. Doç. Dr. G. DUMAN Yrd. Doç. Dr. E. ALTINKAYA	Göğüs ağrısına yaklaşım Kalp yetmezliği Prerenal azotemi Gastroenteritler	Yrd. Doç. Dr. E. ALTINKAYA
4.GÜN	Pratik Uygulama	Yrd. Doç. Dr. G. DUMAN Yrd. Doç. Dr. E. ALTINKAYA	Sıvı elektrolit bozuklukları Hiperkalsemi KOAİH Asit-baz denge bozuklukları	Yrd. Doç. Dr. E. ALTINKAYA
5.GÜN	Pratik Uygulama	Yrd. Doç. Dr. G. DUMAN Yrd. Doç. Dr. E. ALTINKAYA	Tiroid hastalıklarına yaklaşım Multinodüler guatr Pnömoni Nedeni bilinmeyen ateş	Yrd. Doç. Dr. E. ALTINKAYA

8.HAFTA

1.GÜN	Pratik Uygulama	Yrd. Doç. Dr. G. DUMAN Yrd. Doç. Dr. E. ALTINKAYA	Anamnez alma Fizik muayene Hasta ile iletişim El yıkama ve hijyen kuralları	Yrd. Doç. Dr. E. ALTINKAYA
2.GÜN	Pratik Uygulama	Yrd. Doç. Dr. G. DUMAN Yrd. Doç. Dr. E. ALTINKAYA	Romatolojide laboratuvar FMF Romatolojik aciller Sjögren sendromu	Yrd. Doç. Dr. E. ALTINKAYA
3.GÜN	Pratik Uygulama	Yrd. Doç. Dr. G. DUMAN Yrd. Doç. Dr. E. ALTINKAYA	Hasta başı eğitim Hasta başı eğitim Hasta başı eğitim Hasta başı eğitim	Yrd. Doç. Dr. E. ALTINKAYA
4.GÜN	Pratik Uygulama	Yrd. Doç. Dr. G. DUMAN Yrd. Doç. Dr. E. ALTINKAYA	Staj sonu değerlendirme Staj sonu değerlendirme Staj sonu değerlendirme Staj sonu değerlendirme	Yrd. Doç. Dr. E. ALTINKAYA
5.GÜN	Pratik Uygulama	Yrd. Doç. Dr. G. DUMAN Yrd. Doç. Dr. E. ALTINKAYA	Staj sonu değerlendirme Staj sonu değerlendirme Staj sonu değerlendirme Staj sonu değerlendirme	Yrd. Doç. Dr. E. ALTINKAYA

(*) Her intern grubuna aynı program uygulanmaktadır. Öğretim üyelerinin ders saatleri ve pratik uygulamalar haftalık/aylık değişiklik gösterebilir.

(**) Pratik uygulamalara birden çok öğretim üyesi yazılabilir.

Prof. Dr. Füsün GÜLTEKİN
İç Hastalıkları Anabilim Dalı Başkanı

Sorumlu Başasistan:
Sorumlu Öğretim Üyesi:

**CUMHURİYET ÜNİVERSİTESİ TIP FAKÜLTESİ
KADIN HASTALIKLARI VE DOĞUM AD İNTÖRN KARNESİ**

Kadın Hastalıkları ve Doğum AD intörn eğitim programı çerçevesinde bir öğrencinin 4 haftalık rotasyonu sonrası ulaşması gereken bilgi, beceri ve tutumlar aşağıda sıralanmıştır. Bilgi ve tutum bölümündeki her bir madde 2 puan, Beceri bölümündeki her bir madde 3 puan değerindedir. Kadın Hastalıkları ve Doğum AD intörn eğitim programında başarılı olmak için en az 60 puan almak gerekmektedir.

Bilgi

1. Jinekolojik ve obstetrik hasta izlemindeki temel noktaları bilir.
2. Gerektiğinde hasta monitorizasyonunun nasıl yapılacağını bilir.
3. Konsultan ve başasistan vizitlerinde hastalarını sunar.
4. Durumu acil olan hastayı ayırt edebilir.
5. Epikriz yazmayı ve taburculuk önerilerini yapmayı bilir.
6. Kullanılması gereken ilaçların dozlarını bilir.
7. Reçete yazmayı bilir.
8. Preeklampitik/eklamptik hasta takibini bilir.

Beceri

1. Venöz ve arteriyel kan alabilir.
2. Damar yolu açabilir.
3. Diabetik hastalarda kan şekeri ölçebilir ve değerlendirebilir.
4. Nazogastrik sonda ve idrar sondası takabilir.
5. Hasta dosyası hazırlayabilir.
6. Acil ve elektif hastanın anamnez ve fizik muayenesini yapabilir.
7. Kardiyotokografi çekebilir ve değerlendirebilir.
8. Suture atabilir ve alabilir.
9. Doğum eylemi takibi yapabilir.
10. Epizyotomi onarabilir.
11. Kan ve idrar kültürü alabilir.
12. Ameliyat için steril yıkayabilir ve asistans yapabilir.
13. Jinekolojik ve obstetrik hastayı pelvik muayene ile değerlendirebilir.

Tutum

1. Yatan hastaların psikolojisi bilir ve onlarla doğru iletişim kurar.
2. Deontolojiyi bilir ve tıp etiğine göre davranır.
3. Dosya formatına uygun bir şekilde düzenli dosya tutar.
4. Kendisinden yapılması istenenlerin nedenlerini sorgular.
5. İzlediği hastalar ile ilgili teorik bilgi okur ve tartışır.
6. Yaptığı işlemleri ve tedavileri kanıta dayalı olarak yapar.
7. Kadın Hastalıkları ve Doğum AD akademik ders programına ve vaka toplantılarına düzenli olarak katılır.
8. İnsan ve çocuk haklarını bilir ve bu konuda duyarlı davranır.
9. Bilgilendirilmiş onam formu almayı bilir.

UYGULAMA	HASTA ADI SOYADI	ÖĞRETİM ÜYESİ VE BAŞASISTAN ONAYI	PUAN
HASTA DOSYASI HAZIRLAMA (EN AZ 10)			
VENÖZ VE ARTERYEL KAN ALMA (EN AZ 10)			
KAN ŞEKERİ ÖLÇME VE DEĞERLENDİRME (EN AZ 5)			
İDRAR SONDASI TAKMA (EN AZ 2)			
NAZOGASTRİK SONDA TAKMA (EN AZ 2)			
DAMAR YOLU AÇMA (EN AZ 10)			
ANAMNEZ VE FİZİK MUAYENE YAPMA (EN AZ 5)			
ANAMNEZ VE FİZİK MUAYENE YAPMA (EN AZ 5)			
KARDİOTOKOGRAFİ ÇEKME VE DEĞERLENDİRME (EN AZ 3)			

SUTUR ATMA (EN AZ 2)			
SUTUR ALMA (EN AZ 2)			
DOĞUM EYLEMİ TAKİBİ (EN AZ 3)			
EPİZYOTOMİ ONARMA (EN AZ 2)			
KAN KÜLTÜRÜ ALMA (EN AZ 2)			
İDRAR KÜLTÜRÜ ALMA (EN AZ 2)			
STERİL YIKANMA (EN AZ 3)			
AMELİYAT ASİSTANSI (EN AZ 2)			
JİNEKOLOJİK HASTA MUAYENESİ (EN AZ 3)			
OBSTETRİK HASTA MUAYENESİ (EN AZ 3)			

Yukardaki işlemler 4 haftalık intörn eğitim programı rotasyonu süresinde tarafımdan yapılmıştır.

İntörn Dr.
İmza

Kadın hastalıkları ve Doğum AD intörn eğitim programı rotasyonundan :

Toplam Puan :
Başarılı : []
Başarısız : []
Tarih :
Sorumlu Başasistan:

ONAY
Kadın hastalıkları ve Doğum AD Başkanı

KADIN DOĞUM ANABİLİM DALI DÖNEM VI STAJ PROGRAMI				
	DERS 09:00-12:00	ÖĞRETİM ÜYESİ	TEORİK DERS 13:00-16:00	ÖĞRETİM ÜYESİ
1. HAFTA				
1. GÜN	Pratik uygulama	Prof Dr Ali ÇETİN	Gebelikte maternal ve fetal fizyoloji	Yrd.Doç Çağlar YILDIZ
2. GÜN	Pratik uygulama	Prof Dr Ali YANIK	Menstürasyon ve menstrüel fonk bozuklukları	Yrd.Doç.Dr Savaş KARAKUŞ
3. GÜN	Pratik uygulama	Prof Dr Meral ÇETİN	Gebeliğin trofoblastik neoplazmaları	Prof Dr Ali YANIK
4. GÜN	Pratik uygulama	Prof. Dr Gonca YENİCESU	Normal gebelik ve prenatal bakım	Prof. Dr Gonca YENİCESU
5. GÜN	Pratik uygulama	Yrd.Doç Çağlar YILDIZ	Fetal gelişme geriliği değerlendirme ve yönetimi	Prof Dr Meral ÇETİN
2. HAFTA				
1. GÜN	Pratik uygulama	Yrd.Doç Çağlar YILDIZ	Hiperandrojenizm	Prof Dr Ali ÇETİN
2. GÜN	Pratik uygulama	Yrd.Doç.Dr Savaş KARAKUŞ	Vulvanın benign ve malign hast.	Prof Dr Ali YANIK
3. GÜN	Pratik uygulama	Prof Dr Meral ÇETİN	Jinekolojin enf	Yrd.Doç Çağlar YILDIZ
4. GÜN	Pratik uygulama	Prof Dr Ali YANIK	Jinkoloji ve obstetride ultrasonografi	Prof Dr Meral ÇETİN
5. GÜN	Pratik uygulama	Prof Dr Ali ÇETİN	İnfertilite	Yrd.Doç.Dr Savaş KARAKUŞ
3. HAFTA				
1. GÜN	Pratik uygulama	Yrd.Doç Çağlar YILDIZ	Vajinanın benign ve malign hast	Prof Dr Ali ÇETİN
2. GÜN	Pratik uygulama	Prof Dr Meral ÇETİN	Normal gebelik ve prenatal bakım	Prof Dr Gonca YENİCESU
3. GÜN	Pratik uygulama	Yrd.Doç.Dr Savaş KARAKUŞ	Erken gebelik kayıpları	Prof Dr Meral ÇETİN
4. GÜN	Pratik uygulama	Prof Dr Ali ÇETİN	Gebelikte hipertansiyon preeklampsi	Prof Dr Ali YANIK
5. GÜN	Pratik uygulama	Yrd.Doç Çağlar YILDIZ	Yardımcı üreme teknikleri	Yrd.Doç Çağlar YILDIZ
4. HAFTA				
1. GÜN	Pratik uygulama	Prof Dr Ali YANIK	Servikal benign ve malign hast.	Yrd.Doç.Dr Savaş KARAKUŞ
2. GÜN	Pratik uygulama	Prof Dr Meral ÇETİN	Gebelikte genel tıbbi ve cerrahi hast.	Prof Dr Gonca YENİCESU
3. GÜN	Pratik uygulama	Yrd.Doç.Dr Savaş KARAKUŞ	Gastasyonel diabetes mellitus	Prof Dr Ali ÇETİN
4. GÜN	Pratik uygulama	Prof Dr Ali ÇETİN	Endometriozis	Prof Dr Ali YANIK
5. GÜN	Pratik uygulama	Prof. Dr Gonca YENİCESU	Uterus benign ve malign hast.	Prof Dr Meral ÇETİN

KADIN DOĞUM ANABİLİM DALI DÖNEM VI STAJ PROGRAMI				
	DERS 09:00-12:00	ÖĞRETİM ÜYESİ	TEORİK DERS 13:00-16:00	ÖĞRETİM ÜYESİ
5. HAFTA				
1. GÜN	Pratik uygulama	Yrd.Doç Çağlar YILDIZ	AİLE PLANLAMASI VE KONTROL SEPTİF YÖNTEM	Prof Dr Ali ÇETİN
2. GÜN	Pratik uygulama	Prof Dr Ali ÇETİN	ÇOĞUL GEBELİK	Yrd.Doç.Dr Savaş KARAKUŞ
3. GÜN	Pratik uygulama	Prof Dr Ali YANIK	MENOPOZ	Prof Dr Gonca YENİCESU
4.GÜN	Pratik uygulama	Prof Dr Meral ÇETİN	PELVİK KİTLELER	Prof Dr Meral ÇETİN
5. GÜN	Pratik uygulama	Prof. Dr Gonca YENİCESU	ERKEN DOĞUM EYLEMİ	Yrd.Doç Çağlar YILDIZ
6. HAFTA				
1. GÜN	Pratik uygulama	Prof Dr Ali YANIK	UTERUS BENİGN VE MALİGN HAST.	Prof Dr Meral ÇETİN
2. GÜN	Pratik uygulama	Yrd.Doç.Dr Savaş KARAKUŞ	POSTTERM GEBELİK	Prof Dr Ali YANIK
3. GÜN	Pratik uygulama	Prof Dr Meral ÇETİN	AİLE PLANLAMASI VE KONTROL SEPTİF YÖNTEM	Prof Dr Ali ÇETİN
4. GÜN	Pratik uygulama	Prof Dr Ali YANIK	ERKEN GEBELİK KAYBI	Prof. Dr Gonca YENİCESU
5. GÜN	Pratik uygulama	Prof Dr Ali ÇETİN	TUBOVEN PENTAN KAYNAKLI TÜMÖRLERİ	Yrd.Doç Çağlar YILDIZ
7. HAFTA				
1. GÜN	Pratik uygulama	Prof. Dr Gonca YENİCESU	PLASENTANIN GELİŞİMİ VE YERLEŞİM ANOMALİLERİ	Yrd.Doç.Dr Savaş KARAKUŞ
2. GÜN	Pratik uygulama	Yrd.Doç Çağlar YILDIZ	EKTOPIK GEBELİK	Prof Dr Meral ÇETİN
3. GÜN	Pratik uygulama	Prof Dr Ali YANIK	PELVİK KİTLELER	Yrd.Doç Çağlar YILDIZ
4. GÜN	Pratik uygulama	Yrd.Doç.Dr Savaş KARAKUŞ	PUBERTER VE PEDIATRİK DÖNEM JİNEKOLOJİSİ	Prof Dr Ali YANIK
5. GÜN	Pratik uygulama	Prof Dr Meral ÇETİN	GEBELİK VE JİNEKOLOJİK KANSER	Prof Dr Ali ÇETİN
8. HAFTA				
1. GÜN	Pratik uygulama	Prof Dr Ali ÇETİN	PELVİS DESTEK BOZUKLULLARI	Yrd.Doç.Dr Savaş KARAKUŞ
2. GÜN	Pratik uygulama	Prof Dr Gonca YENİCESU	HİSROAMNİOS VE OLİGOHİDROMİNİOS	Yrd.Doç Çağlar YILDIZ
3. GÜN	Pratik uygulama	Prof Dr Meral ÇETİN	DİSTASİLER	Prof. Dr Gonca YENİCESU
4. GÜN	Pratik uygulama	Prof Dr Ali YANIK	ENDOSKOPIK CERRAHİ	Prof Dr Ali ÇETİN
5. GÜN	Pratik uygulama	Yrd.Doç.Dr Savaş KARAKUŞ	ÜREJİNEKOLOJİ	Prof Dr Meral ÇETİN

KALP VE DAMAR CERRAHİSİ ANABİLİM DALI DÖNEM VI STAJ PROGRAMI

	DERS (9:00-12:00)	ÖĞRETİM ÜYESİ	TEORİK DERS (13:00-16:00)
--	------------------------------	----------------------	--------------------------------------

1.HAFTA

1.GÜN	Pratik Uygulama	Prof.Dr.Öcal BERKAN	Kardiyak anatomi –Fizyoloji-fizyopatoloji
2.GÜN	Pratik Uygulama	Doç. Dr. Şinasi MANDUZ	Koroner Arter Hastalıkları
3.GÜN	Pratik Uygulama	Doç. Dr. Şinasi MANDUZ	Koroner By Pass Cerrahisi
4.GÜN	Pratik Uygulama	Yrd.Doç.Dr.Sabahattin GÖKSEL	Açık Kalp Cerrahisi Sonrası Yoğun Bakım
5.GÜN	Pratik Uygulama	Doç. Dr. Şinasi MANDUZ	Haftalık Konuların Genel Değerlendirilmesi

2.HAFTA

1.GÜN	Pratik Uygulama	Prof.Dr.Öcal BERKAN	Vasküler Anatomi-Fizyoloji-Fizyopatoloji
2.GÜN	Pratik Uygulama	Yrd.Doç.Dr.Sabahattin GÖKSEL	Periferik Damar Yaralanmalarında Acil Yaklaşımlar
3.GÜN	Pratik Uygulama	Yrd.Doç.Dr.Özge KORKMAZ	Ekstrakraniyal serebral Damar Patolojileri ve Cerrahisi
4.GÜN	Pratik Uygulama	Doç. Dr. Şinasi MANDUZ	Kalp ve Büyük Damar Yaralanmalarında Acil Yaklaşımlar
5.GÜN	Pratik Uygulama	Yrd.Doç.Dr.Sabahattin GÖKSEL Yrd.Doç.Dr.Özge KORKMAZ	Haftalık Konuların Genel Değerlendirilmesi

3.HAFTA

1.GÜN	Pratik Uygulama	Prof.Dr.Öcal BERKAN	Kardiyak anatomi –Fizyoloji-fizyopatoloji
2.GÜN	Pratik Uygulama	Doç. Dr. Şinasi MANDUZ	Edinsel Kapak Hastalıkları
3.GÜN	Pratik Uygulama	Doç. Dr. Şinasi MANDUZ	Kapak Hastalıklarında Cerrahi Tedavi (Replasman)
4.GÜN	Pratik Uygulama	Yrd.Doç.Dr.Özge KORKMAZ	Konj.Kalp Hastalıklarında Tanı ve Tedavi
5.GÜN	Pratik Uygulama	Doç. Dr. Şinasi MANDUZ Yrd.Doç.Dr.Özge KORKMAZ	Haftalık Konuların Genel Değerlendirilmesi

4.HAFTA

1.GÜN	Pratik Uygulama	Yrd.Doç.Dr.Özge KORKMAZ	Akut Arter Oklüzyonları
2.GÜN	Pratik Uygulama	Yrd.Doç.Dr.Sabahattin GÖKSEL	Venöz Yetmezlik
3.GÜN	Pratik Uygulama	Yrd.Doç.Dr.Sabahattin GÖKSEL	Varis Cerrahisi ve Yeni Prosedürler
4.GÜN	Pratik Uygulama	Yrd.Doç.Dr.Sabahattin GÖKSEL	Derin Venöz Tromboz ve Tedavisi
5.GÜN	Pratik Uygulama	Yrd.Doç.Dr.Sabahattin GÖKSEL	Haftalık Konuların Genel Değerlendirilmesi

CUMHURİYET ÜNİVERSİTESİ TIP FAKÜLTESİ KARDİYOLOJİ ANABİLİM DALI İNTÖRN KARNESİ

İntörn Dr Ad, Soyad :
No :
Sorumlu Başasistan :
Sorumlu Öğretim Üyesi:

Kardiyoloji intörn eğitim programı çerçevesinde bir öğrencinin 1 aylık rotasyonu sonrası ulaşması beklenen **bilgi, beceri ve tutumlar** aşağıda sıralanmıştır. Her bir madde **4** puan değerindedir. Kardiyoloji intörn eğitim programından başarılı olabilmek için **en az 60** puan almak gereklidir.

Bilgi

1. Kardiyoloji hasta izlemindeki temel noktaları bilir.
2. Kardiyovasküler risk faktörlerini bilir.
3. Kardiyolojik görüntüleme yöntemleri hakkında yeterli bilgisi vardır.
4. Vizitlerde hastalarını sunar.
5. Acil kardiyak durumları fark edebilir.
6. Sık kullanılan ilaçların dozlarını bilir.
7. Epikriz yazmayı ve taburculuk önerilerinde bulunmayı bilir.

Beceri

1. EKG çekmeyi bilir.
2. Venöz ve arteriyel kan örnekleri alabilir.
3. Kateter bakımı ve pansumanı yapabilir.
4. Arteriyel kılıf çekmeyi bilir.
5. Defibrilatör kullanmayı bilir.
6. Uygun seviyede kardiyak muayene yapabilir.
7. Uygun seviyede EKG okuyabilir.
8. Diyabetik hastaların kan şekeri takibini yapar ve tedavisini uygular.

Tutum

1. Hasta ve yakınlarının psikolojisini bilir ve doğru iletişim kurar.
2. Deontolojiyi bilir ve tıp etiğine uygun davranır.
3. Hasta dosyalarını formatına uygun bir şekilde hazırlar.
4. Görevlerinin bilincindedir ve amaçlarını bilir.
5. İzlediği hastalarla ilgili teorik bilgi okur ve tartışır.
6. Yaptığı işlemleri ve tedavileri kanıta dayalı olarak yapar.
7. Kardiyoloji AD akademik ders programına, düzenlenen seminerlere ve literatür toplantılarına düzenli olarak katılır.
8. Bilgilendirilmiş onam formu almayı bilir.
9. İnsan, hasta ve doktor haklarını bilir ve bu konularda daima duyarlı davranır.
10. Bölüm personeliyle uyum içinde çalışır.

İntörn Dr:
İmza:

Kardiyoloji intörn eğitim programı rotasyonundan;

Toplam Puan :
Başarılı : []
Başarısız : []
Tarih :
Sorumlu Başasistan :
Sorumlu Öğretim Üyesi :

Onay
Kardiyoloji AD Başkanı

KARDİYOLOJİ AD. İNTÖRN DERS PROGRAMI

1.HAFTA

PAZARTESİ	DERS ADI	DERS SAATİ	DERSİ VEREN ÖĞRETİM ÜYESİ
08.00-10.00	Kardiyoloji kliniğinin tanıtılması , işleyiş hakkında bilgi verilmesi		Yrd. Doç. Dr. Hakkı KAYA
10.15-12.00	Kardiyolojide hasta hazırlama ve sunma	2 SAAT	Yrd. Doç. Dr. Hakkı KAYA
13.00- 15.00	Lab. Bulgularının hasta dosyalarına işlenmesi ve yorumlanması	2 SAAT	Doç. Dr. Hasan YÜCEL
15.00-17.00	Hasta günlük izlem ve takip	2 SAAT	&&&&&
SALI			
08.00-10.00	Vizite-hasta sunumu		&&&&&
10.15-12.00	Kardiyovasküler sistem muayenesinde gözden kaçmaması gerekenler	2 SAAT	Doç. Dr. İbrahim GÜL
13.00-15.00	Anjiyografi sonrası hasta takibi nasıl yapılır? Nelere dikkat edilir?	2 SAAT	Doç. Dr. Hasan YÜCEL
15:00-17:00	Hasta günlük izlem ve takip		&&&&&
ÇARŞAMBA			
08:00-10:00	Vizite-hasta sunumu		&&&&&
10:15-12:00	Kardiyovasküler sistem muayenesinde gözden kaçmaması gerekenler	2 SAAT	Doç. Dr. İbrahim GÜL
13:00-15:00	EKG çekiminde yapılan yanlışlar, doğru EKG çekimi	2 SAAT	Yrd. Doç. Dr. Osman BETON
15.00-17.00	Hasta günlük izlem ve takip		&&&&&
PERŞEMBE			
08:00-10:00	Vizite-hasta sunumu		&&&&&
10:15-12:00	Akut koroner sendrom nedir, nasıl tanı konulur?	2 SAAT	Prof. Dr. Ahmet YILMAZ
13.00-15.00	İlk bakışta EKG de dikkat edilmesi gerekenler	2 SAAT	Yrd. Doç. Dr. Osman BETON
15:00-17:00	Hasta günlük izlem ve takip		&&&&&
CUMA			
08:00-10:00	Vizite-hasta sunumu		&&&&&
10:15-12:00	Akut koroner sendromlu hastada ilk müdahale, 1. Basamak hekimi sevk ederken nelere dikkat edilmeli?	2 SAAT	Prof. Dr. Ahmet YILMAZ
13.00-15.00	Akut koroner sendromda EKG bulgularının yorumlanması	2 SAAT	Prof. Dr. Okan Onur TURGUT
15:00-17:00	Hasta günlük izlem ve takip		&&&&&

2.HAFTA

PAZARTESİ	DERS ADI	DERS SAATİ	DERSİ VEREN ÖĞRETİM ÜYESİ
08.00-10.00	Vizite-hasta sunumu		&&&&&
10.15-12.00	Akut koroner sendrom, tedavi	2 SAAT	Yrd. Doç. Dr. Osman BETON
13.00- 15.00	1. Basamakta Göğüs ağrısı olan hastaya yaklaşım, hangi hasta takip edilmeli, hangi hasta acil sevk edilmeli ?	2 SAAT	Prof. Dr. Okan Onur TURGUT
15.00-17.00	Hasta günlük izlem ve takip		&&&&&
SALI			

08.00-10.00	Vizite-hasta sunumu		&&&&&
10.15-12.00	Göğüs ağrısı olan hastanın takibinde nelere dikkat edilir? EKG, Kardiyak enzim takibi nasıl yapılır?	2 SAAT	Yrd. Doç. Dr. Hakkı KAYA
13.00-15.00	KYBÜ de nasıl hasta takip edilir? Hasta monitörizasyonu	2 SAAT	Yrd. Doç. Dr. Osman BETON
15:00-17:00	Hasta günlük izlem ve takip		&&&&&
ÇARŞAMBA			
08:00-10:00	Vizite-hasta sunumu		&&&&&
10:15-12:00	Koroner arter hastalığı(KAH) nedir, nasıl tanı konulur?	2 SAAT	Prof. Dr. Ahmet YILMAZ
13:00-15:00	KAH risk faktörleri , 1. Basamakta KAH açısından yüksek riskli hastaların belirlenip ileri merkeze yönlendirilmesi	2 SAAT	Prof. Dr. Ahmet YILMAZ
15.00-17.00	Hasta günlük izlem ve takip		&&&&&
PERŞEMBE			
08:00-10:00	Vizite-hasta sunumu		&&&&&
10:15-12:00	Koroner arter hastalığında sık reçete edilen ilaçlar ve etkileri	2 SAAT	Prof. Dr. Ahmet YILMAZ
13.00-15.00	Tansiyon ölçümünde yapılan sık hatalar ve dikkat edilmesi gerekenler	2 SAAT	Prof. Dr. Gülaçan TEKİN
15:00-17:00	Hasta günlük izlem ve takip		&&&&&
CUMA			
08:00-10:00	Vizite-hasta sunumu		&&&&&
10:15-12:00	Kardiyopulmoner arrest ve CPR	2 SAAT	Prof. Dr. M. Birhan YILMAZ
13.00-15.00	Kardiyopulmoner arrest ve CPR	2 SAAT	Prof. Dr. M. Birhan YILMAZ
15:00-17:00	Hasta günlük izlem ve takip		&&&&&

3.HAFTA

PAZARTESİ	DERS ADI	DERS SAATİ	DERSİ VEREN ÖĞRETİM ÜYESİ
08.00-10.00	Vizite-hasta sunumu		&&&&&
10.15-12.00	Hipertansiyon, nasıl tanı konulur?	2 SAAT	Doç. Dr. Gülaçan TEKİN
13.00- 15.00	Hipertansiyon, korunma ve tedavide 1. Basamakta nelere dikkat edilmeli?	2 SAAT	Doç. Dr. Gülaçan TEKİN
15.00-17.00	Hasta günlük izlem ve takibi		&&&&&
SALI			
08.00-10.00	Vizite-hasta sunumu		&&&&&
10.15-12.00	Anti hipertansif ilaç seçiminde püf noktalar	2 SAAT	Doç. Dr. İbrahim GÜL
13.00-15.00	Hipertansif aciller, hangi hipertansif hastayı acil sevk edelim?	2 SAAT	Doç. Dr. İbrahim GÜL
15:00-17:00	Hasta günlük izlem ve takibi		&&&&&
ÇARŞAMBA			
08:00-10:00	Vizite-hasta sunumu		&&&&&
10:15-12:00	Atriyal fibrilasyonu tanıyabilme, AF'li hastayla 1. basamakta karşılaşıldığında dikkat edilmesi gereken noktalar	2 SAAT	Doç. Dr. Hasan YÜCEL
13:00-15:00	Antikoagulan ilaçlar, antikoagulan kullanan hastada 1. basamak hekiminin dikkat edeceği durumlar	2 SAAT	Doç. Dr. İbrahim GÜL
15.00-17.00	Hasta günlük izlem ve takibi		&&&&&
PERŞEMBE			
08:00-10:00	Vizite-hasta sunumu		&&&&&
10:15-12:00	Dar QRS li taşikardiler ve tedavileri	2 SAAT	Doç. Dr. Hasan YÜCEL
13.00-15.00	Dar QRS li taşikardiler ve tedavileri	2 SAAT	Doç. Dr. Hasan YÜCEL
15:00-17:00	Hasta günlük izlem ve takibi		&&&&&
CUMA			
08:00-10:00	Vizite-hasta sunumu		&&&&&
10:15-12:00	Geniş taşikardiler ve tedavileri	2 SAAT	Yrd. Doç. Dr. Hakkı KAYA
13.00-15.00	Geniş taşikardiler ve tedavileri	2 SAAT	Yrd. Doç. Dr. Hakkı KAYA
15:00-17:00	Hasta günlük izlem ve takibi		&&&&&

4.HAFTA

PAZARTESİ	DERS ADI	DERS SAATİ	DERSİ VEREN ÖĞRETİM ÜYESİ
08.00-10.00	Vizite-hasta sunumu		&&&&&
10.15-12.00	Akut kalp yetersizliği ve Akciğer Ödemi tanımı ve patofizyolojisi	2 SAAT	Prof. Dr. Mehmet Birhan YILMAZ
13.00- 15.00	Akut kalp yetersizliği ve Akciğer ödeminin acil müdahalesinde neler yapılır, kullanılan ilaçlar ve etkileri	2 SAAT	Prof. Dr. Mehmet Birhan YILMAZ
15.00-17.00	Hasta günlük izlem ve takibi		&&&&&
SALI			
08.00-10.00	Vizite-hasta sunumu		&&&&&
10.15-12.00	Bradikaritmiler ve EKG yorumları	2 SAAT	Yrd. Doç. Dr. Hakkı KAYA
13.00-15.00	Defibrilasyon nasıl uygulanır hangi hastalar acil defibrile edilmelidir?	2 SAAT	Yrd. Doç. Dr. Osman BETON
15:00-17:00	Hasta günlük izlem ve takibi		&&&&&
ÇARŞAMBA			
08:00-10:00	Vizite-hasta sunumu		&&&&&
10:15-12:00	Kronik kalp yetersizliği tanımı , patofizyolojisi ve tanısı	2 SAAT	Prof. Dr. Mehmet Birhan YILMAZ
13:00-15:00	Kronik kalp yetersizliği tedavisinde kullanılan ilaçlar , 1. Basamak hekimi kalp yetersizliği hasta takibinde nelerden sorumludur, nelere dikkat etmelidir?	2 SAAT	Prof. Dr. Mehmet Birhan YILMAZ
15.00-17.00	Hasta günlük izlem ve takibi		&&&&&
PERŞEMBE			
08:00-10:00	Vizite-hasta sunumu	2 SAAT	&&&&&
10:15-12:00	Kalıcı kalp pili,ICD, CRT hakkında 1. Basamak hekiminin bilmesi gerekenler	2 SAAT	Prof. Dr. Okan Onur TURGUT
13.00-15.00	Telekardiyografi yorumlanması	2 SAAT	Prof. Dr. Okan Onur TURGUT
15:00-17:00	Hasta günlük izlem ve takibi		&&&&&
CUMA			
08:00-10:00	Vizite-hasta sunumu	2 SAAT	&&&&&
10:15-12:00	Kalp kapak hastalıkları ve protez kapaklar	2 SAAT	Doç. Dr. Gülaçan TEKİN
13.00-15.00	Kapak hastalığı ya da protez kapağı olan hastada 1. Basamak hekimi nelere dikkat etmelidir?	2 SAAT	Doç. Dr. Gülaçan TEKİN
15:00-17:00	Hasta günlük izlem ve takibi		&&&&&

Prof. Dr. Mehmet Birhan YILMAZ
Kardiyoloji AD Başkanı

CUMHURİYET ÜNİVERSİTESİ TIP FAKÜLTESİ
KULAK BURUN BOĞAZ AD
İNTÖRN KARNESİ

İntörn Dr. Ad- Soyad :
No :
Staj tarihi :

Kulak Burun Boğaz intörn eğitim programı çerçevesinde bir intörn doktorun bir aylık rotasyonu sonrasında ulaşması gereken bilgi, beceri ve tutumlar aşağıda sıralanmıştır. Her bir madde 4 Puan değerindedir. Kulak Burun Boğaz intörn eğitim programından başarılı olabilmek için en az 60 puan almak gerekir.

Bilgi:

1. Kulak Burun Boğaz hastalarının değerlendirilmesinde ve izleminde ki temel noktaları bilir
2. Kulak Burun Boğaz hastalarının ayırıcı tanısında izlemesi gereken algoritmalar hakkında temel bilgilere sahip olur
3. Kulak Burun Boğaz hastalarının ayırıcı tanısında istenmesi gereken radyolojik görüntüleme yöntemleri hakkında yeterli bilgiye sahiptir.
4. Kulak Burun Boğaz hastalarının ayırıcı tanısında istenmesi gereken radyolojik yöntemleri hakkında yeterli bilgiye sahiptir.
5. Kulak Burun Boğaz hastalarının tedavisinde sık kullanılan ilaçları ve dozlarını bilir .
6. Kulak Burun Boğaz hastalıkları ile ilgili acil durumları tanıyabilir.

Tutum

1. Hasta ve hasta yakınları ile iletişim kurabilir
2. Deontolojiyi bilir ve tıp etiğine uygun hareket eder
3. Hasta dosyasını hazırlayabilir.
4. İzlediği hastalarla ilgili teorik bilgileri okur ve bu konuda fikir alışverişinde bulunabilir.
5. İntörn doktorun görev ve yetkilerinin bilincindedir
6. İzlediği hastaların tedavilerini planlayabilir ve asistan doktorun denetiminde uygulanmasına eşlik edebilir.
7. Kulak Burun Boğaz AD yapılan seminer saatlerine katılır
8. Hasta ve doktor haklarını bilir ve bu konuda uygun davranışı sergileyebilir

Beceri

1. Kulak burun boğaz muayenesini yapabilir
2. Diopozom testlerini uygulayabilir
3. Hasta başı vizitlerde hasta sunabilir
4. Venöz ve arteriyel kan örneği alabilir
5. Hasta pansumanlarına katılır ve gerektiği durumlarda yapabilir
6. Damar yolu açabilir
7. Basit sütür atabilir
8. Nazogastrik ve idrar sondası takabilir
9. Gerekli durumlarda resüsitasyon ve endotrakeal entübasyon yapabilir
10. Bilgilendirilmiş onam formu alabilir
11. Hastalardan yatış sırasında anamnez alabilir ve taburculukları sırasında epikrizlerini yazabilir.

İntörn DR. AD SOYAD

İMZA

Kulak Burun Boğaz intörn eğitim programı ROTASYONUNDAN;

TOPLAM PUAN :

BAŞARILI :

BAŞARISIZ :

TARİH :

SORUMLU ÖĞRETİM ÜYESİ:

Onay
Kulak Burun Boğaz AD Başkanı

KULAK BURUN BOĞAZ ANABİLİM DALI DÖNEM VI STAJ PROGRAMI (*)				
	DERS (**) (9.00-12.00)	ÖĞRETİM ÜYESİ	TEORİK DERS (13.00-16.00)	ÖĞRETİM ÜYESİ
1. HAFTA				
1. GÜN	Pratik uygulama	Yrd.Doç.Dr. Adem BORA	KBB Muayenesi	Yrd.Doç.Dr. Adem BORA
2. GÜN	Pratik uygulama	Yrd.Doç.Dr. Adem BORA	Epistaksisli hastaya yaklaşım	Yrd.Doç.Dr. Adem BORA
3. GÜN	Pratik uygulama	Yrd.Doç.Dr. Adem BORA	Trakeostomi endikasyonları	Yrd.Doç.Dr. Adem BORA
4. GÜN	Pratik uygulama	Yrd.Doç.Dr. Adem BORA	Akut otitis medialı hastaya yaklaşım	Yrd.Doç.Dr. Adem BORA
5. GÜN	Pratik uygulama	Yrd.Doç.Dr. Adem BORA	Kronik otitis medialı hastaya yaklaşım	Yrd.Doç.Dr. Adem BORA
2. HAFTA				
1. GÜN	Pratik uygulama	Yrd.Doç.Dr. Adem BORA	Kriptik tonsillit	Yrd.Doç.Dr. Adem BORA
2. GÜN	Pratik uygulama	Yrd.Doç.Dr. Adem BORA	Peritonsiller abse	Yrd.Doç.Dr. Adem BORA
3. GÜN	Pratik uygulama	Yrd.Doç.Dr. Adem BORA	Retrofarengeal abse	Yrd.Doç.Dr. Adem BORA
4. GÜN	Pratik uygulama	Yrd.Doç.Dr. Adem BORA	Larenks tümörleri	Yrd.Doç.Dr. Adem BORA
5. GÜN	Pratik uygulama	Yrd.Doç.Dr. Adem BORA	Akut sinüzit	Yrd.Doç.Dr. Adem BORA
3. HAFTA				
1. GÜN	Pratik uygulama	Yrd.Doç.Dr. Adem BORA	Alerjik rinit	Yrd.Doç.Dr. Adem BORA
2. GÜN	Pratik uygulama	Yrd.Doç.Dr. Adem BORA	OSAS	Yrd.Doç.Dr. Adem BORA
3. GÜN	Pratik uygulama	Yrd.Doç.Dr. Adem BORA	Timpanometri değerlendirmesi	Yrd.Doç.Dr. Adem BORA
4. GÜN	Pratik uygulama	Yrd.Doç.Dr. Adem BORA	Odyogram değerlendirmesi	Yrd.Doç.Dr. Adem BORA
5. GÜN	Pratik uygulama	Yrd.Doç.Dr. Adem BORA	Yenidoğan işitme taraması programı	Yrd.Doç.Dr. Adem BORA
4. HAFTA				
1. GÜN	Pratik uygulama	Yrd.Doç.Dr. Adem BORA	Vertigolu hastaya yaklaşım	Yrd.Doç.Dr. Adem BORA
2. GÜN	Pratik uygulama	Yrd.Doç.Dr. Adem BORA	ÜSYE 'lu hastaya yaklaşım	Yrd.Doç.Dr. Adem BORA
3. GÜN	Pratik uygulama	Yrd.Doç.Dr. Adem BORA	Aplay manevrası uygulaması	Yrd.Doç.Dr. Adem BORA
4. GÜN	Pratik uygulama	Yrd.Doç.Dr. Adem BORA	Denge muayenesi	Yrd.Doç.Dr. Adem BORA
5. GÜN	Pratik uygulama	Yrd.Doç.Dr. Adem BORA	Septum deviasyonu	Yrd.Doç.Dr. Adem BORA
5. HAFTA				
1. GÜN	Pratik uygulama	Yrd.Doç.Dr. Adem BORA	Adenoidektomi endikasyonları	Yrd.Doç.Dr. Adem BORA
2. GÜN	Pratik uygulama	Yrd.Doç.Dr. Adem BORA	Tonsillektomi endikasyonları	Yrd.Doç.Dr. Adem BORA
3. GÜN	Pratik uygulama	Yrd.Doç.Dr. Adem BORA	Kronik sinüzitli hastaya yaklaşım	Yrd.Doç.Dr. Adem BORA
4. GÜN	Pratik uygulama	Yrd.Doç.Dr. Adem BORA	KBB de yabancı cisimler	Yrd.Doç.Dr. Adem BORA
5. GÜN	Pratik uygulama	Yrd.Doç.Dr. Adem BORA	Ses kısıklığı olan hastaya yaklaşım	Yrd.Doç.Dr. Adem BORA

(*): Her intörn grubuna aynı program uygulanmaktadır. Öğretim üyelerinin ders saatleri ve pratik uygulamalar haftalık/aylık değişiklikler gösterebilir.

(**): Pratik uygulamalara birden çok öğretim üyesi yazılabilir

**CUMHURİYET ÜNİVERSİTESİ TIP FAKÜLTESİ
NÖROLOJİ ANABİLİM DALI İNTÖRN KARNESİ**

İntörn Dr Adı-Soyadı :
No :
Sorumlu Öğretim üyesi:

Cumhuriyet Üniversitesi Tıp Fakültesi Nöroloji AD intörn doktor eğitim programı kapsamında bölümümüzde staja başlayan bir intörn doktorun dört haftalık eğitim programı sonrası kazanması gereken asgari bilgi, beceri ve tutumlar aşağıda sıralanmıştır. Bilgi, tutum ve beceri bölümlerinde yer alan her bir madde 5 puan değerindedir. Nöroloji AD intörn doktor stajından başarılı olmak için en az 60 puan almak gereklidir.

Bilgi:

- 1-Nörolojik yakınmalarla gelen bir hastada tanı ve tetkikleri belirleyecek detaylı anamnez alabilir.
- 2-Nörolojik muayene yapabilir.
- 3-aşarılı hasta izlemi yapar.
- 4-Hastaya istenebilecek tetkikleri bilir takip eder, sonuçları ile ayırıcı tanı yapabilir
- 5-Vizit sırasında hasta sunar.
- 6-Acil nörolojik hastalıklar ve bu hastalıklara yaklaşımı bilir.
- 7-EEG isteme endikasyonlarını ve basit yorumunu bilir.
- 8-Sık kullanılan ilaçlar ve dozlarını bilir.
- 9-Epikriz yazma ve reçete yazmayı bilir.
- 10-Hasta ve yakınlarına hastalık ve taburculuk sonrası yapılması gereken unsurları açıklamayı bilir.

Beceri.

- 1-Venöz ve arteriyel kan alır
- 2-EKG çekebilir
- 3-amar yolu açabilir.
- 4-Postural drenaj yapabilir
- 5-aşarılı resusitasyon yapabilir.

Tutum:

- 1-Özürüllüğü fazla ve çoğunlukla kronik bir hastalığı olan hastaya yaklaşımı bilir.
- 2-Hasta ve yakınlarının psikolojilerini anlayabilir ve sağlıklı iletişim kurabilir.
- 3-eontolojiyi bilir ve uygular.
- 4-Kendisine sunulan teorik bilgileri sorgulamayı ve gerekirse araştırmayı bilir.
- 5-Kendini bilimsel olarak geliştirmeyi bilir.

Uygulama	Hasta DosyaNo	Ad-Soyad	Onaylayan öğretim üyesi, imza	Puan
Yatan hasta hazırlama (en az 5 hastada anamnez, muayene, tetkik isteme, yorumlama, izlem ve dosya progresi)				
Arteriyel ve venöz kan alma (en az 10)				
EKG çekme (en az 5)				
Damar yolu açma (en az 4)				
Lomber ponksiyon izleme (en az 1)				
EEG çekimi izleme (en az 5)				
Postural drenaj yapma (en az 5)				
Resusitasyon izleme (en az 2)				
Kan gazı alma ve yorumlama (en az 2)				
Makale sunma (en az 1)				
Epikriz yazma (en az 5)				
Reçete taslağı hazırlama (en az 5)				

Yukarıda belirtilen işlemler 4 haftalık Nöroloji AD intern doktor stajı süresinde yapılmıştır.

Toplam puan :
Başarılı : []
Başarısız : []
Tarih :
Sorumlu Öğretim Üyesi :

İntörn Dr:
İmza:

Onay
Nöroloji Anabilim Dalı Başkanı

NÖROLOJİ ANABİLİM DALI DÖNEMVI STAJ PROGRAMI

	DERS SAATİ	DERSLER	ÖĞRETİM ÜYESİ	DERS SAATİ	TEORİK DERSLER	ÖĞRETİM ÜYESİ
1. HAFTA						
1.GÜN	09:00-09:50	Pratik Uygulama	Dr.Suat TOPAKTAŞ	13:00-13:50	Nöroanatomi	Dr. Aslı BOLAYIR
	10:00-10:50	Pratik Uygulama	Dr.Suat TOPAKTAŞ	14:00-14:50	Nöroanatomi	Dr. Aslı BOLAYIR
	11:00-11:50	Pratik Uygulama	Dr.Suat TOPAKTAŞ	15:00-15:50	Nöroanatomi	Dr. Aslı BOLAYIR
2.GÜN	09:00-09:50	Pratik Uygulama	Dr.Suat TOPAKTAŞ	13:00-13:50	Nörolojik Muayene	Dr. Aslı BOLAYIR
	10:00-10:50	Pratik Uygulama	Dr.Suat TOPAKTAŞ	14:00-14:50	Nörolojik Muayene	Dr. Aslı BOLAYIR
	11:00-11:50	Pratik Uygulama	Dr.Suat TOPAKTAŞ	15:00-15:50	Nörolojik Muayene	Dr. Aslı BOLAYIR
3.GÜN	09:00-09:50	Pratik Uygulama	Dr.Suat TOPAKTAŞ	13:00-13:50	Serebrovaskuler Hastalıklar	Dr. Aslı BOLAYIR
	10:00-10:50	Pratik Uygulama	Dr.Suat TOPAKTAŞ	14:00-14:50	Serebrovaskuler Hastalıklar	Dr. Aslı BOLAYIR
	11:00-11:50	Pratik Uygulama	Dr.Suat TOPAKTAŞ	15:00-15:50	Serebrovaskuler Hastalıklar	Dr. Aslı BOLAYIR
4.GÜN	09:00-09:50	Pratik Uygulama	Dr.Suat TOPAKTAŞ	13:00-13:50	Nöroradyoloji	Dr. Aslı BOLAYIR
	10:00-10:50	Pratik Uygulama	Dr. Aslı BOLAYIR	14:00-14:50	Nöroradyoloji	Dr.Ertuğrul BOLAYIR
	11:00-11:50	Pratik Uygulama	Dr. Aslı BOLAYIR	15:00-15:50	Nöroradyoloji	Dr.Ertuğrul BOLAYIR
5.GÜN	09:00-09:50	Pratik Uygulama	Dr. Aslı BOLAYIR	13:00-13:50	Epilepsi	Dr.Ertuğrul BOLAYIR
	10:00-10:50	Pratik Uygulama	Dr. Aslı BOLAYIR	14:00-14:50	Epilepsi	Dr.Ertuğrul BOLAYIR
	11:00-11:50	Pratik Uygulama	Dr. Aslı BOLAYIR	15:00-15:50	Epilepsi	Dr.Ertuğrul BOLAYIR

	DERS SAATİ	DERSLER	ÖĞRETİM ÜYESİ	DERS SAATİ	TEORİK DERSLER	ÖĞRETİM ÜYESİ
2.HAFTA						
1.GÜN	09:00-09:50	Pratik Uygulama	Dr.Ertuğrul BOLAYIR	13:00-13:50	Epilepsi	Dr. Aslı BOLAYIR
	10:00-10:50	Pratik Uygulama	Dr.Ertuğrul BOLAYIR	14:00-14:50	EEG	Dr. Aslı BOLAYIR
	11:00-11:50	Pratik Uygulama	Dr.Ertuğrul BOLAYIR	15:00-15:50	EEG	Dr. Aslı BOLAYIR
2.GÜN	09:00-09:50	Pratik Uygulama	Dr.Ertuğrul BOLAYIR	13:00-13:50	EEG	Dr. Aslı BOLAYIR
	10:00-10:50	Pratik Uygulama	Dr.Ertuğrul BOLAYIR	14:00-14:50	Komalı hastaya yaklaşım	Dr. Aslı BOLAYIR
	11:00-11:50	Pratik Uygulama	Dr.Özlem KAYIM YILDIZ	15:00-15:50	Komalı hastaya yaklaşım	Dr.Özlem KAYIM YILDIZ
3.GÜN	09:00-09:50	Pratik Uygulama	Dr.Özlem KAYIM YILDIZ	13:00-13:50	Komalı hastaya yaklaşım	Dr.Özlem KAYIM YILDIZ
	10:00-10:50	Pratik Uygulama	Dr.Özlem KAYIM YILDIZ	14:00-14:50	Demiyelinizan Hastalıklar	Dr.Özlem KAYIM YILDIZ
	11:00-11:50	Pratik Uygulama	Dr.Özlem KAYIM YILDIZ	15:00-15:50	Demiyelinizan Hastalıklar	Dr.Özlem KAYIM YILDIZ
4.GÜN	09:00-09:50	Pratik Uygulama	Dr. Aslı BOLAYIR	13:00-13:50	Demiyelinizan Hastalıklar	Dr.Özlem KAYIM YILDIZ
	10:00-10:50	Pratik Uygulama	Dr. Aslı BOLAYIR	14:00-14:50	Vertigo	Dr.Özlem KAYIM YILDIZ
	11:00-11:50	Pratik Uygulama	Dr. Aslı BOLAYIR	15:00-15:50	Vertigo	Dr.Özlem KAYIM YILDIZ
5.GÜN	09:00-09:50	Pratik Uygulama	Dr. Aslı BOLAYIR	13:00-13:50	Vertigo	Dr.Özlem KAYIM YILDIZ
	10:00-10:50	Pratik Uygulama	Dr. Aslı BOLAYIR	14:00-14:50	Nörolojide lokalizasyon	Dr.Özlem KAYIM YILDIZ
	11:00-11:50	Pratik Uygulama	Dr. Aslı BOLAYIR	15:00-15:50	Nörolojide lokalizasyon	Dr.Özlem KAYIM YILDIZ

	DERS SAATİ	DERSLER	ÖĞRETİM ÜYESİ	DERS SAATİ	TEORİK DERSLER	ÖĞRETİM ÜYESİ
3.HAFTA						
1.GÜN	09:00-09:50	Pratik Uygulama	Dr. Aslı BOLAYIR	13:00-13:50	Demans	
	10:00-10:50	Pratik Uygulama	Dr. Aslı BOLAYIR	14:00-14:50	Demans	
	11:00-11:50	Pratik Uygulama	Dr. Aslı BOLAYIR	15:00-15:50	Demans	
2.GÜN	09:00-09:50	Pratik Uygulama	Dr. Aslı BOLAYIR	13:00-13:50	Hareket Hastalıkları	
	10:00-10:50	Pratik Uygulama	Dr. Aslı BOLAYIR	14:00-14:50	Hareket Hastalıkları	
	11:00-11:50	Pratik Uygulama	Dr. Aslı BOLAYIR	15:00-15:50	Hareket Hastalıkları	
3.GÜN	09:00-09:50	Pratik Uygulama	Dr. Aslı BOLAYIR	13:00-13:50	Nöropati	
	10:00-10:50	Pratik Uygulama		14:00-14:50	Nöropati	
	11:00-11:50	Pratik Uygulama		15:00-15:50	Nöropati	
4.GÜN	09:00-09:50	Pratik Uygulama		13:00-13:50	Omurilik Hastalıkları	
	10:00-10:50	Pratik Uygulama	Dr.Burhanettin ÇİĞDEM	14:00-14:50	Omurilik Hastalıkları	Dr.Burhanettin ÇİĞDEM
	11:00-11:50	Pratik Uygulama	Dr.Burhanettin ÇİĞDEM	15:00-15:50	Omurilik Hastalıkları	Dr.Burhanettin ÇİĞDEM
5.GÜN	09:00-09:50	Pratik Uygulama	Dr.Burhanettin ÇİĞDEM	13:00-13:50	Kas Hastalıkları	Dr.Burhanettin ÇİĞDEM
	10:00-10:50	Pratik Uygulama	Dr.Burhanettin ÇİĞDEM	14:00-14:50	Kas Hastalıkları	Dr.Burhanettin ÇİĞDEM
	11:00-11:50	Pratik Uygulama	Dr.Burhanettin ÇİĞDEM	15:00-15:50	Kas Hastalıkları	Dr.Burhanettin ÇİĞDEM

	DERS SAATİ	DERSLER	ÖĞRETİM ÜYESİ	DERS SAATİ	TEORİK DERSLER	ÖĞRETİM ÜYESİ
4.HAFTA						
1.GÜN	09:00 09:50	Pratik Uygulama	Dr.Burhanettin ÇİĞDEM	13:00 13:50	Sinir Kas kavşak hst	Dr.Burhanettin ÇİĞDEM
	10:00 10:50	Pratik Uygulama	Dr.Burhanettin ÇİĞDEM	14:00 14:50	Sinir Kas kavşak hst	Dr.Burhanettin ÇİĞDEM
	11:00 11:50	Pratik Uygulama	Dr.Burhanettin ÇİĞDEM	15:00 15:50	Sinir Kas kavşak hst	Dr.Burhanettin ÇİĞDEM
2.GÜN	09:00 09:50	Pratik Uygulama	Dr.Burhanettin ÇİĞDEM	13:00 13:50	Nörolojik Aciller	Dr.Burhanettin ÇİĞDEM
	10:00 10:50	Pratik Uygulama	Dr.Burhanettin ÇİĞDEM	14:00 14:50	Nörolojik Aciller	Dr.Burhanettin ÇİĞDEM
	11:00 11:50	Pratik Uygulama	Dr.Şeyda FIGÜL GÖKÇE	15:00 15:50	Nörolojik Aciller	Dr.Şeyda FIGÜL GÖKÇE
3.GÜN	09:00 09:50	Pratik Uygulama	Dr.Şeyda FIGÜL GÖKÇE	13:00 13:50	Baş Ağrıları	Dr.Şeyda FIGÜL GÖKÇE
	10:00 10:50	Pratik Uygulama	Dr.Şeyda FIGÜL GÖKÇE	14:00 14:50	Baş Ağrıları	Dr.Şeyda FIGÜL GÖKÇE
	11:00 11:50	Pratik Uygulama	Dr.Şeyda FIGÜL GÖKÇE	15:00 15:50	Baş Ağrıları	Dr.Şeyda FIGÜL GÖKÇE
4.GÜN	09:00 09:50	Pratik Uygulama	Dr.Şeyda FIGÜL GÖKÇE	13:00 13:50	Metabolik Hstalıklar	Dr.Şeyda FIGÜL GÖKÇE
	10:00 10:50	Pratik Uygulama	Dr.Şeyda FIGÜL GÖKÇE	14:00 14:50	Metabolik Hstalıklar	Dr.Şeyda FIGÜL GÖKÇE
	11:00 11:50	Pratik Uygulama	Dr.Şeyda FIGÜL GÖKÇE	15:00 15:50	Metabolik Hstalıklar	Dr.Şeyda FIGÜL GÖKÇE
5.GÜN	09:00 09:50	Pratik Uygulama	Dr.Şeyda FIGÜL GÖKÇE	13:00 13:50	EMG,VEP ve BAEP	Dr.Şeyda FIGÜL GÖKÇE
	10:00 10:50	Pratik Uygulama	Dr.Şeyda FIGÜL GÖKÇE	14:00 14:50	EMG,VEP ve BAEP	Dr.Şeyda FIGÜL GÖKÇE
	11:00 11:50	Pratik Uygulama	Dr.Şeyda FIGÜL GÖKÇE	15:00 15:50	EMG,VEP ve BAEP	Dr.Şeyda FIGÜL GÖKÇE

CUMHURİYET ÜNİVERSİTESİ TIP FAKÜLTESİ NÜKLEER TIP ANABİLİM DALI				
2017 – 2018 EĞİTİM - ÖĞRETİM YILI I. YARIYIL				
DÖNEM VI İNTÖRN DERS PROGRAMI				
	DERS (09.00-12.00)	ÖĞRETİM ÜYESİ	TEORİK DERS (13.00-16.00)	ÖĞRETİM ÜYESİ
1. HAFTA				
1.GÜN	Pratik Uygulama	Dr. Bülent TURGUT	Atomun Yapısı, Radyoaktivite, Radyonüklid Elde Edilmesi	Dr. Bülent TURGUT
2.GÜN	Pratik Uygulama	Dr. Zekiye HASBEK	Radyasyon birimleri, Radyasyonun Biyolojik Etkileri, Radyasyondan Korunma	Dr. Zekiye HASBEK
3.GÜN	Pratik Uygulama	Dr. Bülent TURGUT	Metodoloji-1, Radyoaktif Işın Deteksiyonu, Gamma Kameralar	Dr. Bülent TURGUT
4.GÜN	Pratik Uygulama	Dr. Zekiye HASBEK	Metodoloji-2, Nük. Tıp Görüntü Metodları, Görüntü Kalitesini Etkileyen Faktörler	Dr. Zekiye HASBEK
5.GÜN	Pratik Uygulama	Dr. Bülent TURGUT	Tüm Vücut Tarama, Dinamik, Statik ve Tomografik Görüntüleme	Dr. Bülent TURGUT
2. HAFTA				
1.GÜN	Pratik Uygulama	Dr. Bülent TURGUT	SPECT, PET, PET/BT, Nük. Tıp Cihazlarında Kalite Kontrol	Dr. Bülent TURGUT
2.GÜN	Pratik Uygulama	Dr. Zekiye HASBEK	Radyofarmasi, Radyonüklid Üretimi, Radyofarm. Kalite Kontrol	Dr. Zekiye HASBEK
3.GÜN	Pratik Uygulama	Dr. Bülent TURGUT	Radyofarm. Özellikleri, Dozimetri, Nük. Tıp Doz Hesaplamaları,	Dr. Bülent TURGUT
4.GÜN	Pratik Uygulama	Dr. Zekiye HASBEK	Endokrin Sist. Sint., Tiroid-Paratiroid bezi Sint.	Dr. Zekiye HASBEK
5.GÜN	Pratik Uygulama	Dr. Bülent TURGUT	İskelet Sist. Sint, Dolaşım Sist.-Kalp Sintigrafileri, SPECT-Gated SPECT	Dr. Bülent TURGUT
3. HAFTA				
1.GÜN	Pratik Uygulama	Dr. Bülent TURGUT	G.İ.S. Sintigrafileri, Üriner Sist. Sintigrafileri, Radyofarmasötikler	Dr. Bülent TURGUT
2.GÜN	Pratik Uygulama	Dr. Zekiye HASBEK	Dinamik-Statik Böbrek Sint., Transplantlarda Renal Sint.	Dr. Zekiye HASBEK
3.GÜN	Pratik Uygulama	Dr. Bülent TURGUT	S.S.S. Sintigrafileri, Radyofarmasötikler, Beyin Perf. Sint.	Dr. Bülent TURGUT
4.GÜN	Pratik Uygulama	Dr. Zekiye HASBEK	Nükl. Onkolojik Görüntüleme, Tm. Görüntüleme, Lenfosintigrafi	Dr. Zekiye HASBEK
5.GÜN	Pratik Uygulama	Dr. Bülent TURGUT	I-131 Hipertiroidi Tedavisi, I-131 Tiroid Ca. Tedavisi	Dr. Bülent TURGUT
4. HAFTA				
1.GÜN	Pratik Uygulama	Dr. Bülent TURGUT	Radyonüklid Ağrı Palyasyonu, Radyoimmunoterapi, Kemik Min. Yoğ. Ölçümü	Dr. Bülent TURGUT
2.GÜN	Pratik Uygulama	Dr. Zekiye HASBEK	PET Radyofarmasötikler, PET Endikasyonlar	Dr. Zekiye HASBEK
3.GÜN	Pratik Uygulama	Dr. Bülent TURGUT	PET-Kardiyolojik, Onkolojik, Nörolojik Uygulamalar	Dr. Bülent TURGUT
4.GÜN	Pratik Uygulama	Dr. Zekiye HASBEK	Kemik PET, PET/BT Metodoloji-1, PET/BT Metodoloji-2	Dr. Zekiye HASBEK
5.GÜN	Pratik Uygulama	Dr. Bülent TURGUT	PET/BT Değerlendirme, PET Radyasyondan Korunma, PET Yenilikler	Dr. Bülent TURGUT

CUMHURİYET ÜNİVERSİTESİ TIP FAKÜLTESİ
RUH SAĞLIĞI VE HASTALIKLARI ANA BİLİM DALI İNTERN KARNESİ

İntörn Dr Adı, Soyadı:
No :
Sorumlu Başasistan:
Sorumlu Öğretim Üyesi:

Ruh Sağlığı ve Hastalıkları İntörn eğitim programı çerçevesinde bir öğrencinin 4 haftalık rotasyonu sonrası ulaşması beklenen **bilgi, beceri ve tutumlar** aşağıda sıralanmıştır. Bilgi bölümünde her bir madde 3 puan, tutum bölümündeki her bir madde 2 puan ve beceri bölümündeki her bir madde 5 puan değerindedir. Ruh Sağlığı ve Hastalıkları İntörn eğitim programından başarılı olabilmek için en az 60 puan almak gerekmektedir.

BİLGİ

1. Depresyon tanısı ve tedavisi konusunda bilgi sahibidir.
2. Konversiyon bozukluğu tanısı ve tedavisini bilir.
3. Psikotrop ilaçlar hakkında bilgi sahibidir.
4. Akut psikotik ajitasyon durumunda ne yapılması gerektiğini bilir.
5. Panik atağı ve akut anksiyete tedavisi hakkında bilgi sahibidir.
6. EKT hakkında bilgi sahibidir.
7. Adli psikiyatrik durumlar hakkında bilgi sahibidir.
8. Psikolojik testler hakkında bilgi sahibidir.
9. Psikoterapiler hakkında bilgi sahibidir.

BECERİ

1. En az bir hastanın psikiyatrik ilk görüşme ve muayenesine katılmıştır.
2. Serviste yatan hastalardaki acil psikiyatrik durumlara (ajitasyon, anksiyete, panik atağı vb) müdahale pratiğine katılmıştır.
3. Nöbetlerinde acil psikiyatrik uygulamalara katılmıştır.
4. En az beş psikotrop ilaç reçetesi yazmıştır.
5. En az bir depresyon hastasının tanı ve tedavisini olgu üzerinden değerlendirmiştir.
6. En az bir konversiyon bozukluğu tanısı ve tedavisini olgu üzerinden değerlendirmiştir.
7. Staj boyunca yatan hasta takipleri yapmıştır.
8. Staj boyunca yapılan olgu sunumlarına eksiksiz katılmıştır.
9. Staj boyunca nöbetlerine tam katılmış ve aktif şekilde çalışmıştır.
10. Poliklinikte çalışmış ve hasta muayene ve tedavi süreçlerine katılmıştır.
11. Konsültan hekimle en az iki konsültasyona katılmıştır.

TUTUM

1. Yatan hastaların ve ailelerinin psikolojisini bilir ve onlarla doğru iletişim kurar.
2. Deontolojiyi bilir ve tıp etiğine uygun davranır.
3. Psikiyatrik hasta dosyası formatına uygun bir şekilde düzenli dosya tutar.
4. Kendisinden yapılması istenenlerin nedenini sorgular.
5. İzlediği hastalarla ilgili teorik bilgi okur ve tartışır.
6. Seminer programlarına düzenli olarak katılır.
7. İnsan hakları, hasta ve hekim haklarını bilir ve bu konularda duyarlıdır.
8. Bilgilendirilmiş onam formu almayı bilir.
9. Psikiyatri stajını kendi ruhsal özellikleri (iletişim becerileri, öfke kontrolü, stresle baş etme tarzı, tekrarlayan adaptif ve maladaptif davranışları) hakkında farkındalık kazanarak bitirmiştir.

Uygulama	Hastanın Adı Soyadı	Öğretim üyesi ve Başasistan onayı ve tarih
<i>Yatan hastanın ilk muayenesine katılma (en az bir)</i>		
<i>Yatan hasta acil müdahaleye katılma (en az beş)</i>		
<i>Acilde müdahaleye katılma (en az beş)</i>		
<i>Depresyon olgusunu değerlendirme (en az bir)</i>		
<i>Konversiyon olgusunu değerlendirme (en az bir)</i>		
<i>Yatan hasta takibi (en az bir)</i>		
<i>Poliklinikte muayeneye katılma (en az beş)</i>		
<i>Psikotrop ilaç yazma (en az beş)</i>		
<i>Psikiyatri konsültasyonuna katılma (en az bir)</i>		
<i>Olgu sunumlarına katılım</i>		

Yukarıdaki işlemler 4 haftalık intern eğitim programı rotasyonu süresinde tarafımdan yapılmıştır/uygulanmıştır.

Toplam puan :
Başarılı : []
Başarısız : []
Tarih :
Sorumlu Başasistan :
Sorumlu Öğretim Üyesi :

İntörn Dr:
İmza:

Onay
Ruh Sağlığı ve Hastalıkları Ana Bilim Dalı Başkanı

Psikiyatri 1. Hafta İntörn Ders Programı

Pazartesi		Dersi Veren Öğretim Üyesi
08.45 – 09.30 Klinikte Günaydın Toplantısına Katılma	2 saat	Dr. Nesim KUĞU
10.15 – 12.00 Yatan Hasta Klinik Görüşmesi	2 saat	Dr. Nesim KUĞU
13.00 – 15.00 Psikotik Hastaya yaklaşım ve Hospitalizasyon	2 saat	Dr. Nuryıl YILMAZ
15.15 – 17.00 Psikotik Hastaya yaklaşım ve Hospitalizasyon	2 saat	Dr. Nuryıl YILMAZ
Salı		
08.45 – 09.30 Klinikte Günaydın Toplantısına Katılma	2 saat	Dr. Derya G. MERT
10.15 – 12.00 Yatan Hasta Klinik Görüşmesi	2 saat	Dr. Derya G. MERT
13.00 – 15.00 Psikotik Hastaya yaklaşım ve Hospitalizasyon	2 saat	Dr. Nuryıl YILMAZ
15.15 – 17.00 Psikotik Hastaya yaklaşım ve Hospitalizasyon	2 saat	Dr. Nuryıl YILMAZ
Çarşamba		
08.45 – 09.30 Klinikte Günaydın Toplantısına Katılma	2 saat	Dr. Z. YELBOĞA
10.15 – 12.00 Yatan Hasta Klinik Görüşmesi	2 saat	Dr. Z. YELBOĞA
13.00 – 15.00 Manik Episotta Klinik Yaklaşım	2 saat	Dr. Nuryıl YILMAZ
15.15 – 17.00 Manik Episotta Klinik Yaklaşım	2 saat	Dr. Nuryıl YILMAZ
Perşembe		
08.45 – 09.30 Klinikte Günaydın Toplantısına Katılma	2 saat	Dr. Önder KAVAKÇI
10.15 – 12.00 Yatan Hasta Klinik Görüşmesi	2 saat	Dr. Önder KAVAKÇI
13.00 – 15.00 Anksiyete Bozukluğunda Klinik Yaklaşım	2 saat	Dr. Nuryıl YILMAZ
15.15 – 17.00 Anksiyete Bozukluğunda Klinik Yaklaşım	2 saat	Dr. Nuryıl YILMAZ
Cuma	2 saat	
08.45 – 09.30 Klinikte Günaydın Toplantısına Katılma	2 saat	Dr. Nesim KUĞU
10.15 – 12.00 Yatan Hasta Klinik Görüşmesi	2 saat	Dr. Derya G. MERT
13.00 – 15.00 Madde Kullanan Hastaya Klinik Yaklaşım	2 saat	Dr. Nuryıl YILMAZ
15.15 – 17.00 Madde Kullanan Hastaya Klinik Yaklaşım	2 saat	Dr. Nuryıl YILMAZ

Psikiyatri 2. Hafta İntörn Ders Programı

Pazartesi		Dersi Veren Öğretim Üyesi
08.45 – 09.30 Klinikte Günaydın Toplantısına Katılma	2 saat	Dr. Nuryıl YILMAZ
10.15 – 12.00 Yatan Hasta Klinik Görüşmesi	2 saat	Dr. Nuryıl YILMAZ
13.00 – 15.00 Geriatrik Psikiyatride Klinik Yaklaşım	2 saat	Dr. Nuryıl YILMAZ
15.15 – 17.00 Geriatrik Psikiyatride Klinik Yaklaşım	2 saat	Dr. Nuryıl YILMAZ
Salı		
08.45 – 09.30 Klinikte Günaydın Toplantısına Katılma	2 saat	Dr. Derya G. MERT
10.15 – 12.00 Yatan Hasta Klinik Görüşmesi	2 saat	Dr. Derya G. MERT
13.00 – 15.00 Acil Psikiyatri Hastasına Klinik Yaklaşım	2 saat	Dr. Derya G. MERT
15.15 – 17.00 Acil Psikiyatri Hastasına Klinik Yaklaşım	2 saat	Dr. Derya G. MERT
Çarşamba		
08.45 – 09.30 Klinikte Günaydın Toplantısına Katılma	2 saat	Dr. Z. YELBOĞA
10.15 – 12.00 Yatan Hasta Klinik Görüşmesi	2 saat	Dr. Z. YELBOĞA
13.00 – 15.00 Bipolar Bzk. Hastaya Klinik Yaklaşım	2 saat	Dr. Nuryıl YILMAZ
15.15 – 17.00 Bipolar Bzk. Hastaya Klinik Yaklaşım	2 saat	Dr. Nuryıl YILMAZ
Perşembe		
08.45 – 09.30 Klinikte Günaydın Toplantısına Katılma	2 saat	Dr. Önder KAVAKÇI
10.15 – 12.00 Yatan Hasta Klinik Görüşmesi	2 saat	Dr. Önder KAVAKÇI
13.00 – 15.00 Şizofrenide Aileye Yaklaşım	2 saat	Dr. Nuryıl YILMAZ
15.15 – 17.00 Şizofrenide Aileye Yaklaşım	2 saat	Dr. Nuryıl YILMAZ
Cuma		
08.45 – 09.30 Klinikte Günaydın Toplantısına Katılma	2 saat	Dr. Nesim KUĞU
10.15 – 12.00 Yatan Hasta Klinik Görüşmesi	2 saat	Dr. Nuryıl YILMAZ
13.00 – 15.00 Somatik Yakınması olan Hastada Klinik Yaklaşım	2 saat	Dr. Nuryıl YILMAZ
15.15 – 17.00 Somatik Yakınması olan Hastada Klinik Yaklaşım	2 saat	Dr. Nuryıl YILMAZ

Psikiyatri 3. Hafta İntörn Ders Programı

Pazartesi		Dersi Veren Öğretim Üyesi
08.45 – 09.30 Klinikte Günaydın Toplantısına Katılma	2 saat	Dr. Derya G. MERT
10.15 – 12.00 Yatan Hasta Klinik Görüşmesi	2 saat	Dr. Derya G. MERT
13.00 – 15.00 Travma ve Dissosiyatif Bozuklukda Klinik Yaklaşım	2 saat	Dr. Nuryıl YILMAZ
15.15 – 17.00 Travma ve Dissosiyatif Bozuklukda Klinik Yaklaşım	2 saat	Dr. Nuryıl YILMAZ
Salı		
08.45 – 09.30 Klinikte Günaydın Toplantısına Katılma	2 saat	Dr. Derya G. MERT
10.15 – 12.00 Yatan Hasta Klinik Görüşmesi	2 saat	Dr. Derya G. MERT
13.00 – 15.00 Kişilik Bozukluğu ve Kliniğe Yansımaları	2 saat	Dr. Nuryıl YILMAZ
15.15 – 17.00 Kişilik Bozukluğu ve Kliniğe Yansımaları	2 saat	Dr. Nuryıl YILMAZ
Çarşamba		
08.45 – 09.30 Klinikte Günaydın Toplantısına Katılma	2 saat	Dr. Önder KAVAKÇI
10.15 – 12.00 Yatan Hasta Klinik Görüşmesi	2 saat	Dr. Önder KAVAKÇI
13.00 – 15.00 Anksiyeteli Hasta İle Görüşme Teknikleri	2 saat	Dr. Nuryıl YILMAZ
15.15 – 17.00 Anksiyeteli Hasta İle Görüşme Teknikleri	2 saat	Dr. Nuryıl YILMAZ
Perşembe		
08.45 – 09.30 Klinikte Günaydın Toplantısına Katılma	2 saat	Dr. Z. YELBOĞA
10.15 – 12.00 Yatan Hasta Klinik Görüşmesi	2 saat	Dr. Z. YELBOĞA
13.00 – 15.00 Deliryumda Klinik Yaklaşım	2 saat	Dr. Nuryıl YILMAZ
15.15 – 17.00 Deliryumda Klinik Yaklaşım	2 saat	Dr. Nuryıl YILMAZ
Cuma		
08.45 – 09.30 Klinikte Günaydın Toplantısına Katılma	2 saat	Dr. Nesim KUĞU
10.15 – 12.00 Yatan Hasta Klinik Görüşmesi	2 saat	Dr. Z. YELBOĞA
13.00 – 15.00 Demanslı Hastaya Klinik Yaklaşım	2 saat	Dr. Nuryıl YILMAZ
15.15 – 17.00 Demanslı Hastaya Klinik Yaklaşım	2 saat	Dr. Nuryıl YILMAZ

Psikiyatri 4. Hafta İntörn Ders Programı

Pazartesi		Dersi Veren Öğretim Üyesi
08.45 – 09.30 Klinikte Günaydın Toplantısına Katılma	2 saat	Dr. Z. YELBOĞA
10.15 – 12.00 Yatan Hasta Klinik Görüşmesi	2 saat	Dr. Z. YELBOĞA
13.00 – 15.00 Poliklinikte Olgu Değerlendirme	2 saat	Dr. Nuryıl YILMAZ
15.15 – 17.00 Dürtü Kontrol Bozukluğunda Klinik yaklaşım	2 saat	Dr. Nuryıl YILMAZ
Salı		
08.45 – 09.30 Klinikte Günaydın Toplantısına Katılma	2 saat	Dr. Nuryıl YILMAZ
10.15 – 12.00 Yatan Hasta Klinik Görüşmesi	2 saat	Dr. Nuryıl YILMAZ
13.00 – 15.00 Poliklinikte Olgu Değerlendirme	2 saat	Dr. Önder KAVAKÇI
15.15 – 17.00 Dürtü Kontrol Bozukluğunda Klinik yaklaşım	2 saat	Dr. Önder KAVAKÇI
Çarşamba		
08.45 – 09.30 Klinikte Günaydın Toplantısına Katılma	2 saat	Dr. Nuryıl YILMAZ
10.15 – 12.00 Yatan Hasta Klinik Görüşmesi	2 saat	Dr. Nuryıl YILMAZ
13.00 – 15.00 Poliklinikte Olgu Değerlendirme	2 saat	Dr. Nuryıl YILMAZ
15.15 – 17.00 Birinci basamakta psikososyal yaklaşım	2 saat	Dr. Nuryıl YILMAZ
Perşembe		
08.45 – 09.30 Klinikte Günaydın Toplantısına Katılma	2 saat	Dr. Önder KAVAKÇI
10.15 – 12.00 Yatan Hasta Klinik Görüşmesi	2 saat	Dr. Önder KAVAKÇI
13.00 – 15.00 Poliklinikte Olgu Değerlendirme	2 saat	Dr. Önder KAVAKÇI
15.15 – 17.00 Birinci basamakta psikososyal yaklaşım	2 saat	Dr. Önder KAVAKÇI
Cuma		
08.45 – 09.30 Klinikte Günaydın Toplantısına Katılma	2 saat	Dr. Nesim KUĞU
10.15 – 12.00 Yatan Hasta Klinik Görüşmesi	2 saat	Dr. Nuryıl YILMAZ
13.00 – 15.00 Poliklinikte Olgu Değerlendirme	2 saat	Dr. Nuryıl YILMAZ
15.15 – 17.00 Birinci basamakta psikososyal yaklaşım	2 saat	Dr. Nuryıl YILMAZ

ÜROLOJİ ANABİLİM DALI DÖNEM VI STAJ PROGRAMI*		
1. HAFTA		Öğretim Üyesi
1.GÜN	Pratik Ders	
08:00-09:00	Serviste Hasta Başı Eğitim	Yrd. Doç. Dr. Kaan GÖKÇEN
09:00-12:00	Üroloji Polikliniği Hasta Değerlendirme / Ameliyathane	Yrd. Doç. Dr. Kaan GÖKÇEN
	Teorik Ders	
13:00-16:00	Fizik Muayene ve Semptomotoloji	
2. GÜN	Pratik Ders	
08:00-09:00	Serviste Hasta Başı Eğitim	Yrd. Doç. Dr. Kaan GÖKÇEN
09:00-12:00	Üroloji Polikliniği Hasta Değerlendirme / Ameliyathane	Yrd. Doç. Dr. Kaan GÖKÇEN
	Teorik Ders	
13:00-16:00	Nörojenik Mesane	
3. GÜN	Pratik Ders	
08:00-09:00	Serviste Hasta Başı Eğitim	Yrd. Doç. Dr. Kaan GÖKÇEN
09:00-12:00	Üroloji Polikliniği Hasta Değerlendirme / Ameliyathane	Yrd. Doç. Dr. Kaan GÖKÇEN
	Teorik Ders	
13:00-16:00	Aşırı Aktif Mesane	
4. GÜN	Pratik Ders	
08:00-09:00	Serviste Hasta Başı Eğitim	Yrd. Doç. Dr. Kaan GÖKÇEN
09:00-12:00	Ürodinami	Yrd. Doç. Dr. Kaan GÖKÇEN
	Teorik Ders	
13:00-16:00	Pelvik Organ Prolapsus ve Ürojinekolojisi	
5. GÜN	Pratik Ders	
08:00-09:00	Serviste Hasta Başı Eğitim	Yrd. Doç. Dr. Kaan GÖKÇEN
09:00-12:00	Ürogenital Sistem Muayene	Yrd. Doç. Dr. Kaan GÖKÇEN
	Teorik Ders	
13:00-16:00	Üriner Sistem Enfeksiyonları	
2. HAFTA		Öğretim Üyesi
1.GÜN	Pratik Ders	
08:00-09:00	Serviste Hasta Başı Eğitim	Yrd. Doç. Dr. Kaan GÖKÇEN
09:00-12:00	Üroloji Polikliniği Hasta Değerlendirme / Ameliyathane	Yrd. Doç. Dr. Kaan GÖKÇEN
	Teorik Ders	
13:00-16:00	Obstrüksiyon ve Staz	
2. GÜN	Pratik Ders	
08:00-09:00	Serviste Hasta Başı Eğitim	Yrd. Doç. Dr. Kaan GÖKÇEN
09:00-12:00	Üroloji Polikliniği Hasta Değerlendirme / Ameliyathane	Yrd. Doç. Dr. Kaan GÖKÇEN
	Teorik Ders	
13:00-16:00	Renal Transplantasyon	
3. GÜN	Pratik Ders	
08:00-09:00	Serviste Hasta Başı Eğitim	Yrd. Doç. Dr. Kaan GÖKÇEN
09:00-12:00	Üroloji Polikliniği Hasta Değerlendirme / Ameliyathane	Yrd. Doç. Dr. Kaan GÖKÇEN
	Teorik Ders	
13:00-16:00	Veziköretal Reflü	

4. GÜN	Pratik Ders	
08:00-09:00	Serviste Hasta Başu Eğitim	Yrd. Doç. Dr. Kaan GÖKÇEN
09:00-12:00	Ürolojide Radyolojik Görüntülemeler	Yrd. Doç. Dr. Kaan GÖKÇEN
	Teorik Ders	
13:00-16:00	Ürogenital Travmalar	
5. GÜN	Pratik Ders	
08:00-09:00	Serviste Hasta Başu Eğitim	Yrd. Doç. Dr. Kaan GÖKÇEN
09:00-12:00	Ürolojide Aciller	Yrd. Doç. Dr. Kaan GÖKÇEN
	Teorik Ders	
13:00-16:00	Ürogenital TBC	
3. HAFTA		Öğretim Üyesi
1.GÜN	Pratik Ders	
08:00-09:00	Serviste Hasta Başu Eğitim	Yrd. Doç. Dr. Kaan GÖKÇEN
09:00-12:00	Üroloji Polikliniđi Hasta Deđerlendirme / Ameliyathane	Yrd. Doç. Dr. Kaan GÖKÇEN
	Teorik Ders	
13:00-16:00	İnfertilite	
2. GÜN	Pratik Ders	
08:00-09:00	Serviste Hasta Başu Eğitim	Yrd. Doç. Dr. Kaan GÖKÇEN
09:00-12:00	Üroloji Polikliniđi Hasta Deđerlendirme / Ameliyathane	Yrd. Doç. Dr. Kaan GÖKÇEN
	Teorik Ders	
13:00-16:00	Cinsel Fonksiyon / Disfonksiyon	
3. GÜN	Pratik Ders	
08:00-09:00	Serviste Hasta Başu Eğitim	Yrd. Doç. Dr. Kaan GÖKÇEN
09:00-12:00	Üroloji Polikliniđi Hasta Deđerlendirme / Ameliyathane	Yrd. Doç. Dr. Kaan GÖKÇEN
	Teorik Ders	
13:00-16:00	Cinsel Yolla Bulařan Üretritler	
4. GÜN	Pratik Ders	
08:00-09:00	Serviste Hasta Başu Eğitim	Yrd. Doç. Dr. Kaan GÖKÇEN
09:00-12:00	Ürolojide Enstrümantasyon ve Kateterler	Yrd. Doç. Dr. Kaan GÖKÇEN
	Teorik Ders	
13:00-16:00	Böbrek Kanseri	
5. GÜN	Pratik Ders	
08:00-09:00	Serviste Hasta Başu Eğitim	Yrd. Doç. Dr. Kaan GÖKÇEN
09:00-12:00	Trus Biyopsi	Yrd. Doç. Dr. Kaan GÖKÇEN
	Teorik Ders	
13:00-16:00	Prostat Kanseri	
4. HAFTA		Öğretim Üyesi
1.GÜN	Pratik Ders	
08:00-09:00	Serviste Hasta Başu Eğitim	Yrd. Doç. Dr. Kaan GÖKÇEN
09:00-12:00	Üroloji Polikliniđi Hasta Deđerlendirme / Ameliyathane	Yrd. Doç. Dr. Kaan GÖKÇEN
	Teorik Ders	
13:00-16:00	Konjenital Anomaliler	
2. GÜN	Pratik Ders	
08:00-09:00	Serviste Hasta Başu Eğitim	Yrd. Doç. Dr. Kaan GÖKÇEN
09:00-12:00	Üroloji Polikliniđi Hasta Deđerlendirme / Ameliyathane	Yrd. Doç. Dr. Kaan GÖKÇEN
	Teorik Ders	
13:00-16:00	Testis Tümörleri	

2017–2018 Eğitim Rehberi

3. GÜN	Pratik Ders	
08:00-09:00	Serviste Hasta Başı Eğitim	Yrd. Doç. Dr. Kaan GÖKÇEN
09:00-12:00	ESWL	Yrd. Doç. Dr. Kaan GÖKÇEN
	Teorik Ders	
13:00-16:00	Üriner Sistem Taş Hastalığı	
4. GÜN	Pratik Ders	
08:00-09:00	Serviste Hasta Başı Eğitim	Yrd. Doç. Dr. Kaan GÖKÇEN
09:00-12:00	Olgu Sunumu: BPH	Yrd. Doç. Dr. Kaan GÖKÇEN
	Teorik Ders	
13:00-16:00	BPH	
5. GÜN	Pratik Ders	
08:00-09:00	Serviste Hasta Başı Eğitim	Yrd. Doç. Dr. Kaan GÖKÇEN
09:00-12:00	Olgu Sunumu: Mesane TM	Yrd. Doç. Dr. Kaan GÖKÇEN
	Teorik Ders	
13:00-16:00	Mesane Tümörü	
(*) Her intern grubuna aynı program uygulanmaktadır. Öğretim üyelerinin ders saatleri ve pratik uygulamalar haftalık/aylık değişiklik gösterebilir.		
(**) Pratik uygulamalara birden çok yazılabilir.		

CUMHURİYET ÜNİVERSİTESİ TIP FAKÜLTESİ EĞİTİM-ÖĞRETİM VE SINAV YÖNETMELİĞİ

BİRİNCİ BÖLÜM

Amaç, Kapsam, Dayanak ve Tanımlar

Amaç

MADDE 1 – (1) Bu Yönetmeliğin amacı; Cumhuriyet Üniversitesi Tıp Fakültesinde kayıt, eğitim-öğretim ile sınavlara ilişkin esasları düzenlemektir.

Kapsam

MADDE 2 – (1) Bu Yönetmelik; Cumhuriyet Üniversitesi Tıp Fakültesi öğrencilerinin kabul ve kaydına, eğitim-öğretim programlarına, sınav ve değerlendirmelerine, diploma ve unvanlarına, devamlı ve geçici ayrılma işlemlerine ilişkin hükümleri kapsar.

Dayanak

MADDE 3 – (1) Bu Yönetmelik, 4/11/1981 tarihli ve 2547 sayılı Yükseköğretim Kanununun 14 üncü, 43 üncü ve 44 üncü maddelerine dayanılarak hazırlanmıştır.

Tanımlar

MADDE 4 – (1) Bu Yönetmelikte geçen;

- a) AKTS: Ders kredilendirilmesinde ortak parametre olarak kullanılan Avrupa kredi transfer sistemi (ECTS-European Credit Transfer System)'ni,
- b) Başkoordinatör: Cumhuriyet Üniversitesi Tıp Fakültesinde eğitim-öğretim programlarının planlanmasından, yürütülmesinden ve koordinasyonundan sorumlu dekan yardımcısını,
- c) Danışman: Öğrencilerin eğitim-öğretim ve diğer sorunlarıyla ilgilenen ve Dekanlıkça görevlendirilen öğretim üyesini,
- ç) Dekan: Cumhuriyet Üniversitesi Tıp Fakültesi Dekanını,
- d) Ders Kurulu: I, II ve III. dönemlerin her birinde entegre sisteme göre bir arada öğretilmesi kararlaştırılmış, farklı derslerin programda yer aldığı zaman dilimini,
- e) Dönem: Fakültenin her bir eğitim-öğretim yılını,
- f) Dönem Koordinatörü: Fakültenin her bir dönemde eğitim-öğretimin düzenli bir şekilde yürütülmesi ve koordinasyonundan sorumlu öğretim üyesini,
- g) Entegre Sistem: Dönem I, II ve III'de farklı derslerin benzer konularının bir arada işlendiği eğitim-öğretim modelini,
- ğ) Fakülte: Cumhuriyet Üniversitesi Tıp Fakültesini,
- h) Fakülte Kurulu: Cumhuriyet Üniversitesi Tıp Fakültesi Fakülte Kurulunu,
- ı) İntörn doktorluk dönemi: Tıp doktorluğu programının altıncı dönemini,
- i) İntörn Doktorluk Stajı: VI. Dönemde Tıp Fakültesinin farklı anabilim dallarında yürütülen uygulamalı eğitimi,
- j) Koordinatörler Kurulu: Tıp Fakültesi eğitim-öğretiminin düzenli bir şekilde yürütülmesini, planlanmasını ve koordinasyonunu sağlayan kurulu,
- k) Mesleki Beceri Eğitim (MBE) Komisyonu: Mezuniyet öncesi mesleki beceri eğitim programlarını düzenleyen kurulu,
- l) Ortak Zorunlu Dersler: 2547 sayılı Kanunun 5 inci maddesinde belirtilen Atatürk İlkeleri ve İnkılap Tarihi, Türk Dili ve yabancı dil derslerini,
- m) Öğrenci: Cumhuriyet Üniversitesi Tıp Fakültesi öğrencisini,
- n) Ölçme Değerlendirme ve Eğiticilerin Eğitimi Komisyonu: Mezuniyet öncesi, mezuniyet sonrası ve sürekli tıp eğitimi programlarının ölçme ve değerlendirmelerini düzenleyen kurulu,

- o) Probleme Dayalı Öğrenim (PDÖ) Komisyonu: PDÖ konusunda Mezuniyet öncesi tıp eğitimi programlarını düzenleyen kurulu,
- ö) Rektör: Cumhuriyet Üniversitesi Rektörünü,
- p) Seçmeli Dersler: Cumhuriyet Üniversitesi Tıp Fakültesi eğitim-öğretim programında yer alan, öğrenciler tarafından ilgi alanı dikkate alınarak seçilen ve başarı notuna katkıda bulunan dersleri,
- r) Seçmeli Stajlar: IV. ve V. dönemde öğrencilerin Dekanlık tarafından belirlenen anabilim dalları arasından seçerek aldığı stajları,
- s) Senato: Cumhuriyet Üniversitesi Senatosunu,
- ş) Staj: Dönem IV, V'te klinik bilimlere bağlı anabilim dallarında pratik/uygulamalı ve teorik yapılan eğitim-öğretimi,
- t) Üniversite: Cumhuriyet Üniversitesini,
- u) Yarıyıl: Bir akademik takvimdeki güz ve bahar yarıyıllarını,
- ü) Yaz Stajı: Dönem III'ten dönem IV'e geçerken öğrencilerin birinci veya ikinci basamak tedavi kurumlarında yapmak zorunda oldukları 15 günlük stajı,
- v) YÖK: Yükseköğretim Kurulunu,
- y) Yönetim Kurulu: Cumhuriyet Üniversitesi Tıp Fakültesi Yönetim Kurulunu ifade eder.

İKİNCİ BÖLÜM

Öğrenci Kabul ve Kayıt Şartları, Kayıt Yenileme, Kayıt Silme, Yatay Geçişler ve Danışmanlık Öğrenci kabulü

MADDE 5 – (1) Fakülteye öğrenci olarak kayıt yaptırabilmek için;

- a) Ölçme, Seçme ve Yerleştirme Merkezi (ÖSYM) tarafından yapılan sınavla Fakülteye yerleştirilmiş olmak,
- b) Yatay geçiş ile Fakülteye kabul edilmiş olmak,
- c) İlgili mevzuat hükümlerine göre yerleştirilmesine karar verilen yabancı uyruklu öğrenci olmak,
- ç) Önceden Fakülte öğrencisi iken kaydı silindikten sonra ilgili mevzuat hükümlerine göre Fakültede eğitimine yeniden devam etmesine karar verilmiş olmak şartlarından birinin gerçekleşmesi gerekir.

Fakülteye kayıt

MADDE 6 – (1) Kayıt işlemleri Rektörlükçe belirlenen günlerde bizzat başvurularak yapılır. Ancak, mazeretini belgelendirmek ve belgelerin geçerliliği Dekanlık tarafından kabul edilmek koşuluyla öğrencinin kanuni temsilcileri tarafından da kayıt yaptırılabilir. Zamanında başvurmayan veya kayıt için gerekli belgeleri tamamlamayan öğrenci kayıt hakkını kaybeder.

(2) Kayıt için istenen belgelerin aslı veya Üniversite tarafından onaylı örneği kabul edilir. Askerlik durumu ve adli sicil kaydına ilişkin olarak ise adayın beyanına dayanılarak işlem yapılır. **Kayıt yenileme**

MADDE 7 – (1) Öğrencinin; öğrencilik haklarının devam etmesi, eğitim-öğretiminin sürdürülmesi ve sınavlara girebilmesi için her yarıyıl başında ilan edilen tarihler arasında öğrenci bilgi formunu doldurması ve katkı payını yatırdığını belgelemesi zorunludur.

- (2) İntörn doktorluk dönemine geç başlayan ve bir sonraki eğitim-öğretim yılında o dönemin katkı payı belirlenmeden önce mezun olacak öğrenciler bir önceki yılın dönemlik katkı payı ücretinin yarısı kadar miktarı yatırmak zorundadır.
- (3) Eğitim-öğretim yılında birinci ve ikinci yarıyıl katkı payını ilan edilen sürede yatırmayan öğrenciye ek süre tanınmaz. Yarıyıl katkı payını yatırmayan öğrenci ilgili dönemdeki ders, laboratuvar ve stajlara devam edemez ve sınavlara giremez.

Kayıt silme

MADDE 8 – (1) Kaydını zamanında yenilemeyen ve harcını yatırmayan öğrenciler için 21/7/1997 tarihli ve 23056 sayılı Resmî Gazete'de yayımlanan Cumhuriyet Üniversitesi Önlisans ve

Lisans Eğitim Öğretim ve Sınav Yönetmeliğinin ilgili hükümleri uygulanır.

Yatay geçişler

MADDE 9 – (1) Fakülteye, süre ve ders içerikleri itibarıyla eşdeğer eğitim programı uygulayan diğer tıp fakültelerinden; 24/4/2010 tarihli ve 27561 sayılı Resmî Gazete’de yayımlanan Yükseköğretim Kurumlarında Önlisans ve Lisans Düzeyindeki Programlar Arasında Geçiş, Çift Anadal, Yandal ile Kurumlar Arası Kredi Transferi Yapılması Esaslarına İlişkin Yönetmelik hükümlerine ve Senato kararlarına göre Yönetim Kurulu kararı ile yatay geçiş yapılır. **Ders uyum ve muafiyetleri**

MADDE 10 – (1) Bir başka tıp fakültesinden yatay geçiş ile Fakülteye kabul edilen öğrencilerin mesleki dersleri, öğretim programlarının uygunluğu ve eşdeğerliliği konusunda ilgili kurulların görüşü dikkate alınarak Yönetim Kurulunda karara bağlanır. Tüm derslerden muafiyeti kabul edilen öğrencinin öğrenim süresi, daha önce öğrenim gördüğü tıp fakültesinde geçen süre ile birlikte değerlendirilir.

- (2) Daha önce tıp fakültesinde öğrenim görmüş ve ÖSYM tarafından Fakülteye yerleştirilmiş öğrenciler okumuş ve başarmış oldukları mesleki derslerden, ders içeriklerinin uygunluğu ve eşdeğerliliği konusunda Koordinatörler Kurulunun görüşü ve Yönetim Kurulu kararı ile muaf sayılır.
- (3) Yükseköğretim kurumlarında önceden eğitim görerek tıp dışı zorunlu dersleri almış ve başarmış öğrenciler, bu derslerden Yönetim Kurulu kararı ile muaf sayılır.
- (4) Öğrenciler ders uyum ve muafiyeti isteklerini, Fakülteye kayıt tarihinden itibaren on beş gün içerisinde Dekanlığa yazılı olarak bildirmek zorundadır.

Danışman öğretim üyesi

MADDE 11 – (1) Öğretim döneminin başında eğitim-öğretim çalışmaları ve üniversite yaşamı ile ilgili sorunlarda rehberlik yapmak üzere her öğrenci için ilgili Dönem koordinatörlüğünün önerisi ve Koordinatörler kurulunun onayı ile bir öğretim üyesi dekan tarafından danışman olarak görevlendirilir.

- (2) Danışman; öğrenciyi izler, eğitim-öğretim ile ilgili sorunların çözümünde öğrenciyi yardımcı olur. Fakülte ve Üniversite imkânları hakkında öğrencinin bilgi edinmesini sağlar, başarı durumunu izleyerek başarısızlık hâlinde, nedenlerini ortadan kaldırmak için yol gösterir. Gerekli hâllerde, rehberlik ve psikolojik danışmanlık hizmeti alması için öğrenciyi yönlendirir.
- (3) Danışmanın altı ay veya daha uzun süreli olarak danışmanlık hizmeti sunamayacağı durumlarda Dönem koordinatörlüğünün önerisi ve Koordinatörler kurulunun onayı ile yeni bir öğretim üyesi Danışman olarak belirlenir ve Dekan tarafından görevlendirilir.

ÜÇÜNCÜ BÖLÜM

Eğitim-Öğretim Süresi, Esasları ve Dönemlerinin Düzenlenmesi Öğrenim dili

MADDE 12 – (1) Fakültede öğrenim dili Türkçedir.

Eğitim-öğretime başlama tarihi

MADDE 13 – (1) Fakültede akademik takvim Fakülte Kurulunca belirlenerek Senatonun onayına sunulur. Bir akademik eğitim-öğretim yılı, dönem olarak ifade edilir ve en az 32 haftayı kapsar. Yılsonu ve bütünleme sınavları bu sürenin dışındadır. Her dönem Güz ve Bahar yarıyıllarının toplamından oluşur. Birinci yarıyılın (Güz dönemi) bitiminde en az iki haftalık bir ara tatil verilir. Sürekli eğitim-öğretim yapılan Dönem VI’da ara tatil yapılmaz. Zorunlu durumların ortaya çıkması hâlinde Fakülte Kurulu, eğitim-öğretim sürelerinde, sınav tarihlerinde ve bunlarla ilgili ders programlarında değişiklik ve düzenleme yapabilir. Bu değişiklik ve düzenlemeler Senatonun onayına sunulur. Onayı takiben en az yedi gün önceden ilgililere duyurulur.

Eğitim-öğretim süresi ve şekli

MADDE 14 – (1) Tıp doktorluğu eğitim-öğretim süresi altı yıldır.

(2) Tıp Doktorluğu eğitim-öğretimi birbirini izleyen üç devreden oluşur.

- a) Temel Tıp Bilimleri devresi: I ve II. Dönemleri kapsar.
- b) Klinik Bilimleri devresi: III. IV ve V. Dönemleri kapsar.
- c) İntörn doktorluk devresi: VI. Dönemi kapsar.

- (3) Fakültede Dönem geçme esaslarına göre hazırlanmış eğitim-öğretim programları uygulanır. Tıp Doktorluğu düzeyinde akademik eğitimin her bir döneminin başarılı olması bir sonraki döneme başlamanın ön şartıdır. Bu nedenle ön koşullu olmadığı saptanan ortak ve zorunlu dersler dışında, bir dönemin bütün dersleri, uygulamaları ve stajları başarılmadan bir üst döneme geçilemez.
- (4) Atatürk İlkeleri ve İnkılap Tarihi, Türk Dili, yabancı dil ve seçmeli dersler Yükseköğretim Kurulunun belirlediği ilkeler çerçevesinde yürütülür. Ortak zorunlu derslerden Atatürk İlkeleri ve İnkılap Tarihi ve Türk Dili dersleri birinci dönemde, Tıbbi İngilizce dersi ikinci dönemde ve zorunlu olarak uygulanır. Öğrencilerin anılan derslerden üçüncü dönem sonuna kadar başarılı olmaları gerekir. Aksi hâlde dördüncü döneme kayıt yaptıramazlar.
- (5) Bu programın yanı sıra, öğrencilerin mesleki uygulamalar için temel olan klinik beceriler, iletişim becerileri, etik, araştırma ve benzeri eğitimler ile öğrencileri klinik öğretime hazırlayan Mesleki Beceri Eğitimi (MBE) uygulanır.
- (6) Ayrıca, Öğrencilerin belirli bir ders kurulu içerisinde bir konunun çok disiplinli yaklaşımla (algoritma) düzenlendiği, probleme dayalı öğrenim (PDÖ) yöntemlerinin kullanıldığı uygulama dilimleri de uygulanır.
- (7) Öğrencilerin eğitim-öğretim programını tamamlama süresinin değerlendirilmesi, Cumhuriyet Üniversitesi Önlisans ve Lisans Eğitim Öğretim ve Sınav Yönetmeliğinin ilgili hükümlerine ve 2547 sayılı Kanununun 44 üncü maddesi hükümlerine göre yapılır.

Eğitim-öğretimin düzenlenmesi

MADDE 15 – (1) Eğitim-öğretim programları Dekanlıkça görevlendirilen kurul ve komisyonlar tarafından hazırlanır. Gerektiğinde yeni kurul ve komisyonlar da oluşturulabilir. İlgili kurul ve komisyonların yapısı, görevleri ve işleyiş esasları Fakülte Kurulu ve Senatonun onayıyla belirlenir.

- a) Koordinatörler Kurulu; her eğitim öğretim yılında Dekanlık ve Fakülte Kurulu tarafından alınan kararlar doğrultusunda eğitim-öğretimin planlanması, koordinasyonu, denetlenmesi ve değerlendirilmesi görevlerini yapar. Uygulamalarla ilgili yeni kararlar alır ve Fakülte Kurulunun onayına sunar.
- b) Ölçme ve Değerlendirme ve Eğitimcilerin Eğitimi Komisyonu; mezuniyet öncesi, mezuniyet sonrası ve sürekli tıp eğitimi programlarının ölçme ve değerlendirmelerine danışmanlık verir, ölçme ve değerlendirme konusunda eğitim ve araştırma yapar, Tıp Fakültesi öğretim üyelerine eğitim becerilerini geliştirmeye yönelik eğitim programları düzenler.
- c) Mesleki Beceri Eğitim (MBE) Komisyonu: beceri eğitimi için gerekli malzemelerin etkin ve uygun kullanımını sağlar; yeni malzeme alımı için ihtiyaçları belirler ve Başkoordinatöre bildirir. Akademik dönem sonunda, yapılan faaliyetleri ve sonuçlarını, belirlenen sorunları, önerileriyle birlikte Koordinatörler Kuruluna sunar.
 - ç) Probleme Dayalı Öğrenim (PDÖ) Komisyonu; mezuniyet öncesi tıp eğitimi amaç ve hedefleri kapsamında PDÖ modüllerinin içeriğini belirler ve programı oluşturur.

DÖRDÜNCÜ BÖLÜM

Devam Zorunluluğu, Mazeretler ve İzinler, Sınav ve Değerlendirme Esasları, Puan, Derece, Not ve Katsayılar

Devam zorunluluğu

MADDE 16 – (1) Derslere devam zorunludur ve buna ilişkin esaslar şunlardır:

- a) Teorik, seçmeli ve uygulamalı derslerle stajlara devam zorunludur ve yoklama yapılır. Uygulamalı dersler; staj, laboratuvar çalışması, tartışma, seminer, saha ve klinik çalışmaları ve benzeri uygulamaları kapsar. Stajlar; teorik dersler ve klinik uygulamalar olarak ayrı ayrı değerlendirilir.
- b) **(Değişik:RG-23/3/2015-29304)** I, II ve III. dönemlerde bir ders veya ders kurulundaki teorik derslerin %20'sinden fazlasına mazeretsiz olarak katılmayan öğrenci, o ders veya ders kurulu ve dönem sonu final sınavına alınmaz ve sınavdan F1 (0) almış kabul edilir.
- c) **(Değişik:RG-6/8/2017-30146)** I, II ve III. dönem için her dersin uygulamalı çalışmalarında devamsızlık, mazeretsiz olarak %20'yi geçmediği zaman öğrenci devam etmediği süre kadar telafi çalışması yapmak

kaydıyla, o ders kurulunun pratik sınavına girebilir. Telafi çalışması yapmayanlar ve devamsızlığı %20'den fazla olanlar ilgili dersin pratik sınavına giremez.

ç) (**Değişik:RG-23/3/2015-29304**) Stajlardaki (4. ve 5. sınıf) teorik derslerin %20'sinden fazlasına mazeretsiz olarak katılmayan öğrenci başarısız sayılarak staj sınavına alınmaz ve staj tekrarı yapar. Stajlardaki (4. ve 5. sınıf) klinik uygulamalarda (pratiklerde) mazeretli veya mazeretsiz olarak devamsızlık süresi o staj döneminde %20'yi aşanlar ile devamsızlık süresi %20'nin altında olsa bile mesai saatleri dışında telafi yapmayan öğrenciler başarısız sayılarak staj tekrarı yaparlar. Staj bütünleme sınavları için mazeret sınavı açılmaz. Stajlarda teorik ve pratik derslerde devamsızlık ayrı ayrı hesaplanır, öğrenci herhangi birinden yukarıda tanımlanan sınırları aştığı takdirde staj tekrarı yapar.

- d) I, II ve III. dönem PDÖ oturumlarının % 30'undan fazlasına mazeretsiz olarak katılmayan öğrenci PDÖ değerlendirme sınavına giremez.
- e) I, II ve III. dönemlerde mazereti nedeniyle bir ders kurulundaki teorik derslerin %50'sinden fazlasına devam etmeyen öğrenciler, geçerli mazeretleri olsa dahi o ders kurulu sınavına ve o ders kurulundan mazeret sınavına giremez.

Mazeretler

MADDE 17 – (1) Öğrencilerin mazeretlerine ilişkin esaslar aşağıda gösterilmiştir;

- a) Öğrencinin eğitim süresinde sağlık mazeretini Cumhuriyet Üniversitesi Araştırma ve Uygulama Hastanesinden, tatil dönemi gibi bunun mümkün olmadığı durumlarda herhangi bir yataklı tedavi kurumundan alınacak bir rapor ile belgelendirmesi ve bu raporun Yönetim Kurulunca kabul edilmesi gerekir. Bunların dışındaki sağlık raporları işleme konmaz. Sağlık mazereti Yönetim Kurulunca kabul edilen öğrenci, rapor süresince derslere devam edemez ve sınavlara giremez.
- b) İlgili mevzuat hükümlerine göre hekimlik mesleğini icra edemeyecek düzeyde engelli olduğu belirlenen öğrencilerin Yönetim Kurulu kararı ile Üniversite ile ilişkisi kesilir.
- c) Mazeretler ile ilgili her türlü başvuru, mazeret süresinin başlangıcından itibaren en geç üç iş günü içerisinde yazılı olarak Dekanlığa yapılmalıdır. Daha sonra yapılan başvurular işleme konulmaz.
- ç) Yönetim Kurulu öğrencinin mazeretini takdire bağlı olarak kabul veya reddedebilir.
- d) Yukarıda belirtilen devam, izin ve mazeret ile ilgili kurallar, anabilim dalı ve bilim dalı dersleri, ders kurulları, zorunlu stajlar, intörn doktorluk, PDÖ, MBE uygulamaları ve tüm sınıflar için geçerlidir.

Akademik izinler ve kayıt dondurma

MADDE 18 – (1) Aşağıda belirtilen esaslara göre, Yönetim Kurulu kararı ile öğrencilere akademik izin verilebilir:

- a) Öğrencilere kanıtlayacakları önemli nedenlerin veya öğrenim ve eğitimlerine katkıda bulunacak Üniversite dışı burs, staj ve araştırma gibi olanakların doğması hâlinde Yönetim Kurulu kararı ile toplam iki döneme kadar izin verilebilir. Öğrencilerin bu izinden yararlanabilmesi için; dönem başında, Dekanlığa bir dilekçe ve gerekçelerine ilişkin belgelerle başvurmaları zorunludur.
- b) Millî Takım spor karşılaşmalarında, Millî Takımlarda ve Üniversiteler arası spor karşılaşmalarında Üniversite takımlarında yer alan öğrencilere Yönetim Kurulu kararı ile izin verilir. Öğrenciler bu süreler için mazeretli izinli sayılır. O dönemde giremedikleri ders veya derslerden mazeret sınavına alınırlar. IV, V ve VI. Dönem öğrencileri devam etmediği süreyi anabilim dalının belirleyeceği zamanlarda tamamlamak zorundadır. Öğrenci bu süreyi tamamlamadığı takdirde stajı tekrarlar.
- c) Askerlik görevini yapanların askerlik süresinin bitimine kadar kayıt dondurmasına izin verilir.

Sınav ve değerlendirme esasları, puan, derece, not ve katsayılar

MADDE 19 – (1) Tıp Fakültesinde tüm dönemlerde yapılan sınavlar 100 tam not üzerinden değerlendirilir. Sınavların değerlendirilmesinde kullanılan not, derece ve katsayılar aşağıdaki gibidir: a) Sınav notları:

<u>Puanlar</u>	<u>Dereceler</u>	<u>Notlar</u>	<u>Katsayı</u>
95-100	Pekiyi	AA	4,00

85-94	İyi-Pekiyi	BA	3,50
75-84	İyi	BB	3,00
65-74	Orta-İyi	CB	2,50
60-64	Orta	CC	2,00
0-59	Başarısız	F	0,00
	Geçer	G (Zorunlu ve Tıp dışı dersler için)	

b) Geçmez notlar şunlardır:

- 1) F1: Mazeretsiz, devamsız. Dönem Sonu Sınavı ve bütünleme sınavlarına girme hakkı olmayan öğrencinin aldığı nottur. I, II ve III. Dönemlerde F1 notu alan öğrenci doğrudan sınıfta kalır ve IV, V ve VI. Dönemlerde stajı tekrar eder.
- 2) F2: Devamlı. Sınava girme hakkı olduğu hâlde sınava girmemiş öğrencinin aldığı nottur (Puan=0). I, II ve III. Dönemlerde Dönem Sonu Sınavı ve Bütünleme Sınavlarına girme hakkı vardır, IV. ve V. Dönemlerde stajı tekrar etmeden Bütünleme Sınavına girebilir.
- 3) F3: Sınav değerlendirme sonucu başarısız (0-59 arası) olan öğrenciye verilen nottur.
- 4) F4: Mazeretli, devamsız. I, II ve III. Dönemlerde bir ders kurulunda, Yönetim Kurulunca kabul edilmiş bir mazereti nedeniyle devamsızlık sınırını aşmış olan öğrenciler, ders kurulu veya dönem sonunda, o ders kurulundan mazeret sınavına alınır.

BEŞİNCİ BÖLÜM

Dönemlere İlişkin Esaslar

I, II ve III. dönemlere ilişkin esaslar

MADDE 20 – (1) I. II. ve III. dönemlerde okutulan dersler ve sınavlar ile ilgili esaslar aşağıdaki gibidir:

- a) Ders Kurulu: I. II. ve III. dönemlerde okutulan dersler ders kurulları şeklinde verilir. Dönem koordinatörü ve yardımcıları programların hazırlanması, duyurulması, eğitimin değerlendirilmesi, sınavların yapılması, sınav sonuçlarının ve itirazların değerlendirilmesi ile ilgili işlemleri yürütür.
- b) Ders Kurulu Sınavı: Her ders kurulu sonunda yapılan sınava ders kurulu sınavı denir. Ders kurulu sınavında alınan nota ders kurulu notu denir. Ders kurulu sınavı ara sınav yerine geçer. Sınav sırasında o Ders Kurulu'nda dersi olan tüm anabilim dalları, Dönem Koordinatörünün düzenlemesi içinde görev almak üzere istenen sayıda öğretim elemanı görevlendirir. Sınav sonuçları, en geç 10 gün içinde ilan edilir.
- c) Dönem Sonu Sınavı: Her dönemin sonunda son ders kurulu sınavının bitiminden en erken 15 gün sonra olmak üzere Fakülte Kurulunun tespit edeceği tarihlerde, o yıl okutulan tüm ders kurullarını kapsayan sınava Dönem sonu sınavı denir. Bu sınav birden fazla oturumda yapılabilir. Oturumlar arasında en fazla bir hafta ara bulunur. Bu sınavlar, yazılı ve/veya sözlü şekilde teorik ve/veya pratik olarak yapılır.
ç) Dönem Sonu Bütünleme Sınavı: Dönem sonu sınavının bitiminden en erken onbeş, en geç otuz gün sonra yapılan sınavdır. Dönem sonu bütünleme sınavına Dönem sonu sınavında başarılı olamayan ve sınav hakkını kazandığı hâlde bu sınava herhangi bir nedenle giremeyen öğrenciler katılır.
- d) Mazeret Sınavı: Mazeretleri nedeniyle ders kurulu sınavına giremeyen ve Yönetim Kurulunca mazeretleri kabul edilen öğrenciler için mazeret sınavı açılır. Mazeret sınavının mazereti olmaz. Ders kurulu mazeret sınavı, her dönemde sadece bir ders kurulu için, Fakülte Kurulunca saptanan ve akademik takvimde belirtilen günde yapılır. Dönem sonu ve bütünleme sınavları için mazeret sınavı açılmaz.
- e) Ders Kurulları Sınav Notlarının Hesaplanması: Bir ders kurulunda görev alan anabilim dalları, öğrenci başına düşen teorik ve pratik derslerin toplam süresi olan ders yükleri oranında soru ve not ağırlığına sahiptir. Bir ders kurulunda her dersin kendi barajı vardır. Baraj sınırı %50'dir. Öğrenci, ders kurulu sınavında kurulu oluşturan derslerin bir veya birkaçından %50'nin altında not alırsa o dalda elde ettiği puan ile o dalın toplam puanının %50'si arasında kalan puan farkı sınav toplam puanından düşülerek o ders kurulu sınav notu belirlenir.

- f) Ders Kurulları Ortalama Notu: Bir dönemde ders kurulu sınav notları toplamının o dönemdeki ders kurulu sayısına bölünmesi ile elde edilen nottur.
- g) Dönem Sonu ve Bütünleme Sınav Notu hesaplanması: Anabilim Dalları bir dönemde kendilerine düşen ders ağırlığı oranında dönem sonu ve bütünleme sınavında soru ve not ağırlığına sahiptir. Dönem sonu ve bütünleme sınavı notu belirlenirken baraj uygulanmaz. Bütünleme sınav sonuçları Yönetim Kurulu tarafından onaylanarak kesinleşir.
- ğ) Dönem Sonu Başarı Notu: Ders kurulları ortalama notunun %60'ı ile dönem sonu sınavında alınan notun %40'ının toplanması ile elde edilen nottur. Bütünlemeye kalan öğrencilerin dönem sonu başarı notunun hesaplanmasında dönem sonu sınavından alınan not yerine bütünleme sınavından alınan not dikkate alınır. Öğrencinin bir üst sınıfa geçebilmesi için, dönem sonu sınavından en az 50 alması ve dönem sonu başarı notunun 100 üzerinden en az 60 olması gerekir. Tüm ders kurullarının sınavlarına katılarak bu sınavların her birinden ayrı ayrı 100 tam not üzerinden en az 50 almak koşulu ile Ders kurulları ortalama notu 80 veya daha fazla olan Dönem I, II ve III öğrencileri, dönem sonu sınavına girmeden başarılı sayılırlar. Bu durumda öğrencilerin ders kurulları ortalama notu, dönem sonu başarı notu olarak kabul edilir. Bu öğrencilerden dönem sonu sınavına girmek istemeyenler, sınavdan en az onbeş gün önce yazılı dilekçe ile başvururlar.
- h) Öğrenciler Dönem I, II ve III ders kurulları, final ve bütünleme sınav sonuçları hakkındaki itirazlarını, sonuçlar ilan edildikten sonra en geç 7 gün içinde yazılı olarak dönem koordinatörlüğüne yaparlar. İtirazlar dönem koordinatörü, Koordinatör Yardımcısı ve ilgili anabilim dalı başkanının oluşturduğu bir Kurul tarafından incelenir. Değerlendirme sonucu bir tutanakla Dekanlığa bildirilir. Not değişiklikleri Yönetim Kurulu kararı ile kesinleşir. Dönem koordinatörü tarafından ilan edilir.
- ı) Dönem Tekrarı: Dönem sonu sınavına girmeyen öğrenci dönem sonu bütünleme sınavına da girmemesi hâlinde o yıl başarısız kabul edilir ve sınıfta kalmış sayılır. Bu durumdaki öğrencinin ders kurulları ortalama notu dikkate alınmaz.

IV. ve V. dönemlere ilişkin esaslar

MADDE 21 – (1) IV. ve V. dönemde; öğrencilerin tıbbın temel kavram ve ilkelerini klinik olguların çözümlemesinde kullanması, tanı ve tedavi yaklaşımlarını klinik ortamda gördüğü hasta ve hastalıklar açısından değerlendirip yorumlayarak uygun tanı ve tedavi yaklaşımlarını seçebilmesi, temel klinik becerilerini yeterli düzeyde uygulayabilmesi, tıbbi uygulamalarda bilimsel, mesleki ve etik değerler konusunda uygun tutum ve davranışı sergileyebilmesini hedefleyen teorik oturum ve uygulamaların yürütüldüğü staj programları yer alır. Dönemlere ilişkin esaslar şunlardır:

- a) Staj uygulaması yapılacak klinikler ve staj süreleri Fakülte Kurulu tarafından belirlenerek eğitim yılı başında ilan edilir. Dönem IV ve V staj programları iki yarıyıl üzerinden tamamlanır.
- b) Her staj, hem yazılı hem sözlü olan teorik ve pratik sınavla değerlendirilir.
- c) **(Değişik:RG-19/8/2014-29093)⁽¹⁾** Staj sonu ve bütünleme sınavlarında başarı notu hesaplanırken, öğrencinin staj süresince yapmış olduğu çalışmalar ve uygulamalar staj karnesi ile değerlendirilir ve pratik sınav notu olarak staj başarı notuna katkıda bulunur. Staj karnesi, başarı notuna 100 puan üzerinden en az 10 en fazla 30 puan olacak şekilde katkıda bulunur. Staj karnesinde zorunlu işlemleri tamamlamayan stajyerler, staj sınavına alınmazlar.
- ç) Teorik sınavlar, etkinliği bilimsel olarak gösterilmiş ve Fakülte Kurulunun tanımladığı yöntemlerden birisi kullanılarak, hem yazılı hem de sözlü sınav şeklinde düzenlenir. Yazılı ve sözlü sınavın başarı notuna etkisi, staj başlangıcında anabilim/bilim dallarınca belirlenir. Sözlü sınav en az iki öğretim üyesi tarafından gerçekleştirilir.
- d) **(Değişik:RG-6/8/2017-30146)** Staj bütünleme sınavları: Dönem V öğrencileri için Haziran ayı, dönem IV öğrencileri için stajların tamamlanmasından en az onbeş gün sonra bütünleme sınavları açılır. Devamsızlıktan kalmamış olmak kaydıyla bütün stajları aldıktan sonra stajları dönem sonundan önce bitiren dönem V öğrencilerinden bu tarihler dışında ara bütünleme ihtiyacı olanlar için ilk staj grubunun gireceği staj sonu sınavı, bütünleme sınavı olarak kabul edilebilir.
- e) Öğrencinin staj tekrarı yapacağı anabilim dalı için staja başlama tarihinin üç haftayı aştığı durumlarda, ilgili anabilim dalı ve dönem koordinatörlüğünün onayıyla, diğer staj uygulama dönemine sarkmamak

koşuluyla öğrenci, gruplardan ayrı olarak staj alabilir ve sınava girebilir. Başarılı olanlar, eğitim devam ediyorsa bir üst döneme devam ederler. Bütünleme sınav sonu notunun hesaplanmasında; staj sınav notunun %40'ı, bütünleme sınav notunun %60'ı değerlendirmeye alınır, toplamda 60 ve daha yukarı puan alanlar başarılı sayılır.

- f) Öğrenciler staj sınavı sonuçları hakkındaki itirazlarını, sonuçlar ilan edildikten sonra en geç 7 gün içinde yazılı olarak dönem koordinatörlüğüne yaparlar. İtirazlar dönem koordinatörü, Koordinatör Yardımcısı ve ilgili Anabilim dalı başkanının oluşturduğu bir Kurul tarafından incelenir. Değerlendirme sonucu bir tutanakla Dekanlığa bildirilir. Not değişiklikleri Yönetim Kurulu kararı ile kesinleşir. Dönem koordinatörü tarafından ilan edilir.
- g) Staj geçme notu: Başarı notu 60 puan ve üzeridir.
- ğ) Dönem notu: Dönem IV ve V'de staj geçme notlarının ortalamasıdır.

VI. döneme ilişkin esaslar (intörn doktorluk)

MADDE 22 – (1) Tıp fakültesi eğitiminin ilk beş sınıfının bütün derslerini başarı ile geçmiş ve hekimlik pratiğine hazırlanmak üzere, altıncı sınıfa geçtiği belgelenmiş tıp fakültesi öğrencisi intörn doktor olarak adlandırılır. İntörn doktorluk dönemi, öğrencilik ile tıp doktorluğu arasındaki geçiş dönemi olup tıbbi bilgi ve beceriler, iletişim becerileri ve mesleki değerleri kullanarak klinik sorunlara çözüm getirme becerisinin geliştirildiği bir süreçtir. İntörn doktorluk dönemi ile ilgili esaslar şunlardır:

- a) İntörn doktorluk dönemi, aralıksız 12 ayı kapsayan bir dönemdir, Koordinatörler Kurulu önerisi ve Fakülte Kurulu kararı ile belirlenen intörnlük stajı dilimlerine ayrılarak yapılır.
- b) Her intörn doktora, intörnlük stajı yapılan her Anabilim Dalının intörn doktorluk eğitimi için belirlediği hedefler doğrultusunda hazırladığı ve Koordinatörler Kurulunca onaylanmış intörnlük stajlarında kazanılması beklenen bilgi, beceri, tutum ve davranışları içeren intörn karneleri verilir.
- c) İntörn doktor her türlü sağlık hizmetleri, poliklinik, ameliyat, laboratuvar çalışması, olgu sunumu, konferans, seminer ve benzeri tüm klinik faaliyetlere katılmak ve denetim altında kalmak kaydı ile bu faaliyetlerden intörn karnesinde tanımlanmış olanları bizzat yapmak zorundadır.
- ç) İntörn doktor, öğretim üyelerinin gözetimi ve sorumluluğunda olmak üzere; öğretim üyeleri, klinik asistanları, hemşire ve personel ile bir ekip çalışması içinde klinik/poliklinik uygulamalarına sadece öğretim üyelerinin direktifleri doğrultusunda katılır.
- d) İntörnlük stajlarında eğitimin verilme şekli, intörn doktorların görev, yetki ve sorumlulukları hazırlanan bir yönerge ile belirlenir.
- e) İntörn doktorluk döneminde öğrencilerin başarıları intörn karneleri dikkate alınarak 100 tam not üzerinden değerlendirilir. Başarı notu 60 ve üzeridir. Bu not mezuniyet derecesinin değerlendirilmesine katılır. İntörn doktorluk kademesindeki stajların bir veya birkaçından başarısız olan öğrenci, bu stajları tekrar ederek başarılı olmak zorundadır. Dönem VI da dönem notu, staj sonu veya staj tekrarı sonunda alınan geçer notların ortalamasıdır.
- f) İntörn doktorlar her intörnlük stajındaki süreleri eksiksiz olarak tamamlamak zorundadır. İntörn doktorlar, mazeretsiz staja devamsızlık yapamazlar. Sağlık veya geçerli bir mazerete bağlı devamsızlık tüm staj süresinin %10'undan fazla olamaz. Devamsızlığın %10'dan fazla olması durumunda intörn doktor o stajdan başarısız sayılır ve stajını tekrarlar.
- g) Başarısızlık veya devamsızlık sonucu intörnlük stajı tekrarı, intörn doktorluk dönemi tamamlandıktan sonra yapılır.

ALTINCI BÖLÜM

Çeşitli ve Son Hükümler

Öğrenci değişim programları

MADDE 23 – (1) Farabi, Erasmus ve benzeri yurt içi ve yurt dışı isteğe bağlı, geçici öğrenci değişimleri Yükseköğretim Kurulunun ve Senatonun belirlediği esaslar çerçevesinde, ilgili program koordinatörünün önerisi ve Yönetim Kurulu kararı ile uygulanır.

Mezuniyet derecesi

MADDE 24 – (1) Mezun olan öğrencilerin mezuniyet dereceleri ağırlıklı not ortalaması alınarak hesaplanır. Mezunların başarı sıralamasını belirlemede; yıl kaybı olmayan, meslek derslerinden bütünlemeye kalmadan doğrudan sınıfı geçen öğrenciler esas alınır. Ortak zorunlu dersler başarı not ortalamasının hesaplanmasında dikkate alınmaz.

Mezuniyet belgesi

MADDE 25 – (1) Tıp eğitimini başarıyla tamamlayarak tıp doktoru unvanını alan öğrencilere, diploma hazırlanıp ilgili mevzuat hükümlerine göre tasdik edilinceye kadar bir defaya mahsus olmak üzere mezuniyet belgesi verilir.

Diplomalar

MADDE 26 – (1) Öğrencinin mezun olabilmesi için; Cumhuriyet Üniversitesi Önlisans ve Lisans Eğitim Öğretim ve Sınav Yönetmeliği hükümlerine göre genel ağırlıklı not ortalamasının en az 60 puan olması şartı aranır. Mezuniyet hakkı kazanan öğrencilere aşağıdaki diplomalar verilir:

a) Temel Tıp Bilimleri Önlisans Diploması: Temel Tıp Bilimleri önlisans kademesi olan I. ve II. dönemi başarı ile tamamlayanlara Üniversiteden ayrıldıkları ve ayrılmaya karar verdikleri takdirde Temel Tıp Bilimleri Önlisans Diploması verilir. Bu diplomayı belirtilen koşullarla alanlar herhangi bir yolla tekrar aynı programa döndükleri takdirde aldıkları diplomayı kayıt sırasında Üniversiteye geri vermek zorundadırlar. Aksi hâlde kayıtları yapılmaz.

b) Klinik Bilimleri Lisans Diploması: Tıp Fakültesinin I, II, III ve IV. dönemlerini başarıyla tamamlayanlara Tıp Alanında Lisans Diploması verilir. Bu diploma hekimlik yapma yetkisi vermez. Bu diplomayı belirtilen koşullarla alanlar herhangi bir yolla tekrar aynı programa döndükleri takdirde kayıt sırasında alınan diplomayı Üniversiteye geri vermek zorundadırlar. Aksi halde kayıtları yapılmaz.

c) Tıp Doktoru Diploması: Tıp doktorluğu için öngörülen 6 dönemlik eğitim süresini başarı ile tamamlayan öğrencilere Tıp Doktoru Diploması verilir.

Sınav günleri ve şekli

MADDE 27 – (1) Sınav günleri ve şekline ilişkin esaslar şunlardır:

a) Sınav tarihleri mücbir haller dışında ilan edildikten sonra değiştirilmez.

b) Öğrenciler sınavlara ilan edilen gün ve saatte girmek zorundadır. Sınavın teorik veya pratik kısımlarından herhangi bir kısmına girmeyen öğrenci F2 notu alır.

c) Sınavlarda kopya çeken veya kopya girişiminde bulunduğu saptanan öğrencinin sınavı geçersiz sayılır, ayrıca hakkında Dekanlık tarafından disiplin işlemi yapılır.

Öğrencilerin genel görünüşü ve giyinişi

MADDE 28 – (1) Öğrencinin genel görünüşü ilgili mevzuat hükümlerine ve Tıp Fakültesi ile hekimlik mesleğinin özel şartlarına uygun olmalıdır. Bu konularda yetkili organlarca verilen kararlara uymayanlar hakkında 13/1/1985 tarihli ve 18634 sayılı Resmî Gazete’de yayımlanan Yüksek Öğretim Kurumları Öğrenci Disiplin Yönetmeliği hükümleri uygulanır.

Onur ve yüksek onur öğrenciliği

MADDE 29 – (1) Dönem ortalama notu 95-100 arasında olan öğrenciler, ceza almamış olma koşulu ile dönem sonunda Dekanlık önerisiyle Rektörlükçe Yüksek Onur Öğrencisi, Dönem ortalama notu 90-94 arasında olan öğrenciler ise Dönem Onur Öğrencisi olarak ilan edilirler. Yatay geçiş ile gelen öğrenciler, disiplin cezası almamaları ve yukarıdaki not ortalamalarını sağlamaları şartıyla dönem onur veya dönem yüksek onur öğrencisi olabilirler. Bu öğrencilerin listesi, ilgili eğitim birimi tarafından her dönem sonunda ilan edilir. Öğrencilerin başarı belgeleri, eğitim birimleri tarafından kendilerine verilir. **Tebliğat ve adres bildirme**

MADDE 30 – (1) Her türlü tebligat, öğrencinin yükseköğretim kurumuna kayıt sırasında bildirdiği adrese taahhütlü olarak yapılmak veya ilgili fakültede ilan edilmek suretiyle tamamlanmış sayılır.

(2) Yükseköğretim kurumuna kaydolurken bildirdikleri adresi değiştirdikleri hâlde bunu Öğrenci İşleri ilgili birimlerine bildirmemiş bulunan veya vermiş oldukları adreste eksiklik veya yanlışlık olan öğrencilerin yükseköğretim kurumundaki mevcut adreslerine tebligatın gönderilmesi hâlinde

kendilerine tebligat yapılmış sayılır. **Öğrenci disiplin işlemleri**

MADDE 31 – (1) Öğrencilerin disiplin işlemleri, 2547 sayılı Yükseköğretim Kanununun 54 üncü maddesi ve Yükseköğretim Kurumları Öğrenci Disiplin Yönetmeliği hükümlerine göre yürütülür ve uygulanır.

Hüküm bulunmayan hâller

MADDE 32 – (1) Bu Yönetmelikte hüküm bulunmayan hallerde; ilgili diğer mevzuat hükümleri, Cumhuriyet Üniversitesi Önlisans ve Lisans Eğitim Öğretim ve Sınav Yönetmeliği hükümleri, Yükseköğretim Kurulu, Senato ve Yönetim Kurulu kararları uygulanır.

Yürürlükten kaldırılan yönetmelik

MADDE 33 – (1) 24/7/2007 tarihli ve 26592 sayılı Resmî Gazete’de yayımlanan Cumhuriyet Üniversitesi Tıp Fakültesi Eğitim-Öğretim ve Sınav Yönetmeliği yürürlükten kaldırılmıştır.

Yürürlük

MADDE 34 – (1) Bu Yönetmelik yayımı tarihinde yürürlüğe girer.

Yürütme

MADDE 35 – (1) Bu Yönetmelik hükümlerini Cumhuriyet Üniversitesi Rektörü yürütür.

⁽¹⁾ Bu değişiklik 2014-2015 eğitim öğretim yılı başında yürürlüğe girer.

Yönetmeliğin Yayımlandığı Resmî Gazete’nin		
	Tarihi	Sayısı
	1/7/2012	28340
Yönetmelikte Değişiklik Yapan Yönetmeliklerin Yayımlandığı Resmî Gazetelerin		
	Tarihi	Sayısı
1.	19/8/2014	29093
2.	23/3/2015	29304
3.	6/8/2017	30146